



Foro Red Social Ambiental Ávila

Miércoles 13 de Mayo 2015 de 9:00 am a 16:00 pm

Sala Francisco Miranda de la UCV (Sala E)



<http://saber.ucv.ve/jspui/handle/123456789/7604>

<http://www.redavila.net/index.php>

Foro: Red Social Ambiental Ávila
13 - Mayo - 2015

Proyecto
e-circuito de Interpretación Ambiental

- Coordinador: Carlos Monedero
- Investigador Asociado: Rafael Batista
- Asistente Técnico: Ángel Bravo
- Asesor: Omar Miratía

Interpretación Ambiental

De todas las definiciones, en acuerdo el estudio realizado por el Sistema Arrecifal Mesoamericano (2005), se puede concluir que en esencia, la interpretación ambiental de una manera simple y clara podría ser: *“traducir el lenguaje de la naturaleza al lenguaje del ser humano”*

Circuito de Interpretación Ambiental



Circuito de Interpretación Ambiental



Área de
Estudio.
Imagen
de
Google
Earth
editada
por
Rafael
Batista.

Circuito de Interpretación Ambiental

Etapas Recorridas el 10_12_2014

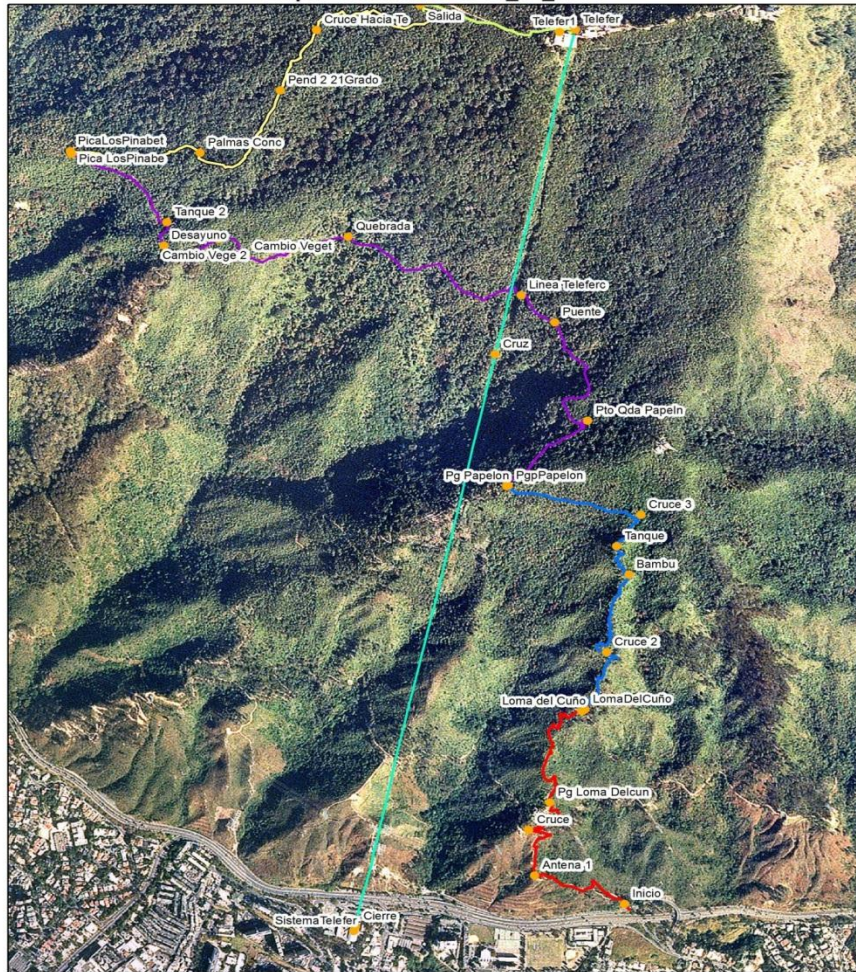

Legenda:

- Etapa I
- Etapa II
- Etapa III
- Etapa IV
- Etapa V
- Etapa VI
- Ptos tomados el 10_12_2014.

Circuito de interpretación ambiental PN El Ávila (W.R.)

Levantamiento realizado por Rafael Batista.
Salida de campo: 10-diciembre-2014

Circuito de Interpretación Ambiental



Etapas Recorridas el 10_12_2014

Leyenda:

— Etapa III
● Ptos tomados el 10_12_2014

Etapas 1: Trayecto del Teleférico: Cota Mil - Pico Ávila – Cota Mil

Objetivos: Reconocimiento de Paisajes Naturales, Rurales y Urbanos

- Caracterización general de la **microcuenca natural**: características geológicas, mesoclimáticas, pendiente y orientación de las laderas, impactos ambientales (incendios de vegetación, tendido eléctrico, antenas, etc.).
- Reconocimiento aéreo de las distintas **formaciones vegetales** a lo largo del gradiente altitudinal, y las distintas etapas serales: vegetación primaria, secundaria, y áreas reforestadas.
- Reconocimiento general del urbanismo en la ciudad de Caracas (vista panorámica), breve reseña histórica.

Trayectoria del Teleférico: Cota Mil - Pico Ávila – Cota Mil que cruza todo el e-circuito de interpretación ambiental.
Levantamiento realizado por Rafael Batista. Salida de campo: 10-diciembre-2014.

Circuito de Interpretación Ambiental

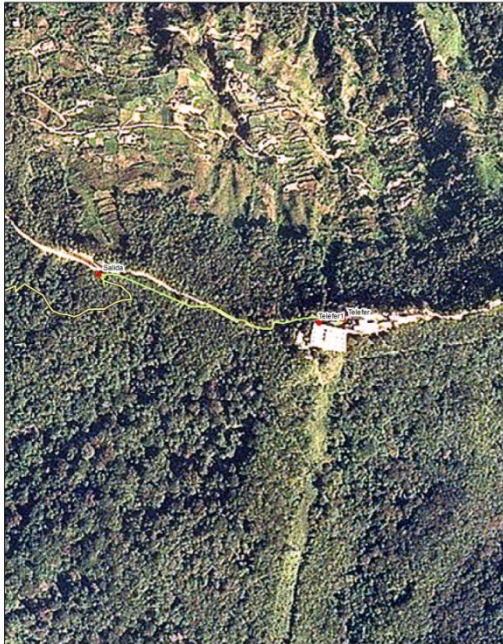

Etapas Recorridas el 10_12_2014

Leyenda:

Etapa V

• Ptos tomados el 10_12_2014

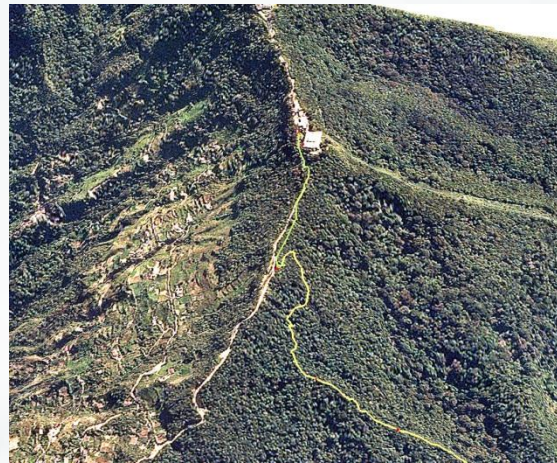

Eta 2: Sector Agrícola-Turístico Galipán (Situación Excepcional en el PN)

Objetivo: Reconocimiento general del microcuenca rural de Galipán (vista panorámica) desde el Puesto de Guardaparque Fila del Ávila al Teleférico (Pico Ávila): **0,57 Km.** Breve reseña histórica.

Reconocimiento general del microcuenca rural de Galipán (vista panorámica) desde el Puesto de Guardaparque Fila del Ávila al Teleférico (Pico Ávila): 0,57 Km y Vista superior de la trayectoria del teleférico. Levantamiento realizado por Rafael Batista. Salida de campo: **10-diciembre-2014.**

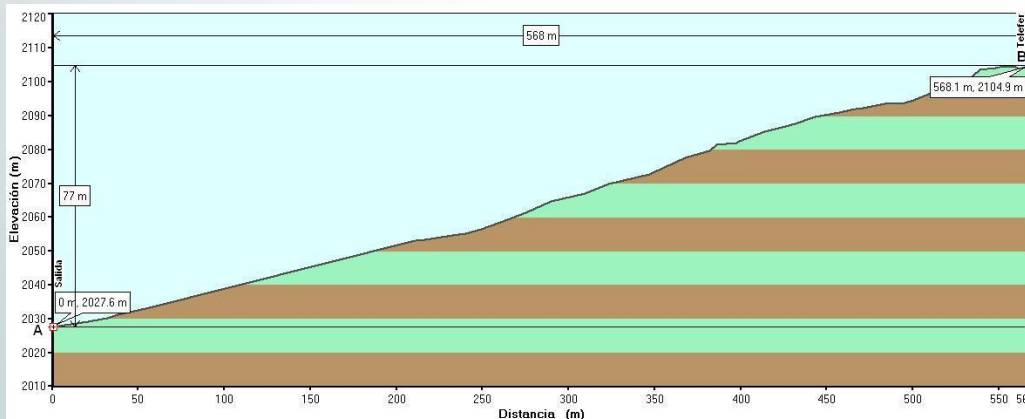

Circuito de Interpretación Ambiental

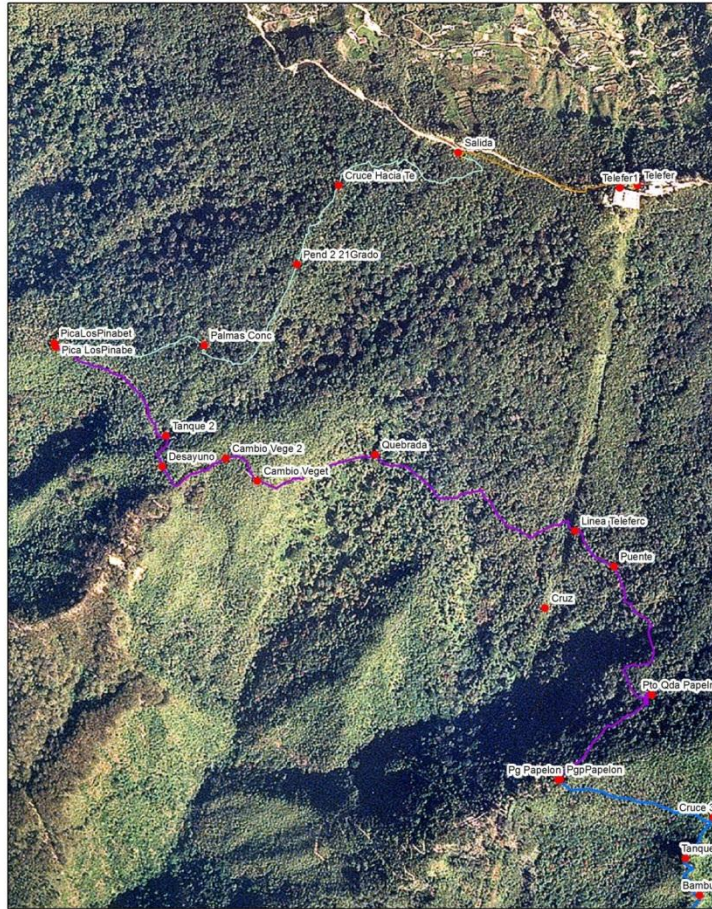

Etapas Recorridas el 10_12_2014

Leyenda:

- Etapa III
- Ptos tomados el 10_12_2014

Etapa 3: Sendero Ecológico Pica de los Pinabetes

Objetivo: Reconocimiento en campo de las distintas formaciones vegetales, y de las principales especies arbóreas; basado en la investigación fitosociológica y botánica realizada por el Dr. Winfier Meier.

Sendero Ecológico Pica de los Pinabetes (1,8 Km).

Levantamiento realizado por Rafael Batista. Salida de campo: **10-diciembre-2014**

Circuito de Interpretación Ambiental



Circuito de Interpretación Ambiental

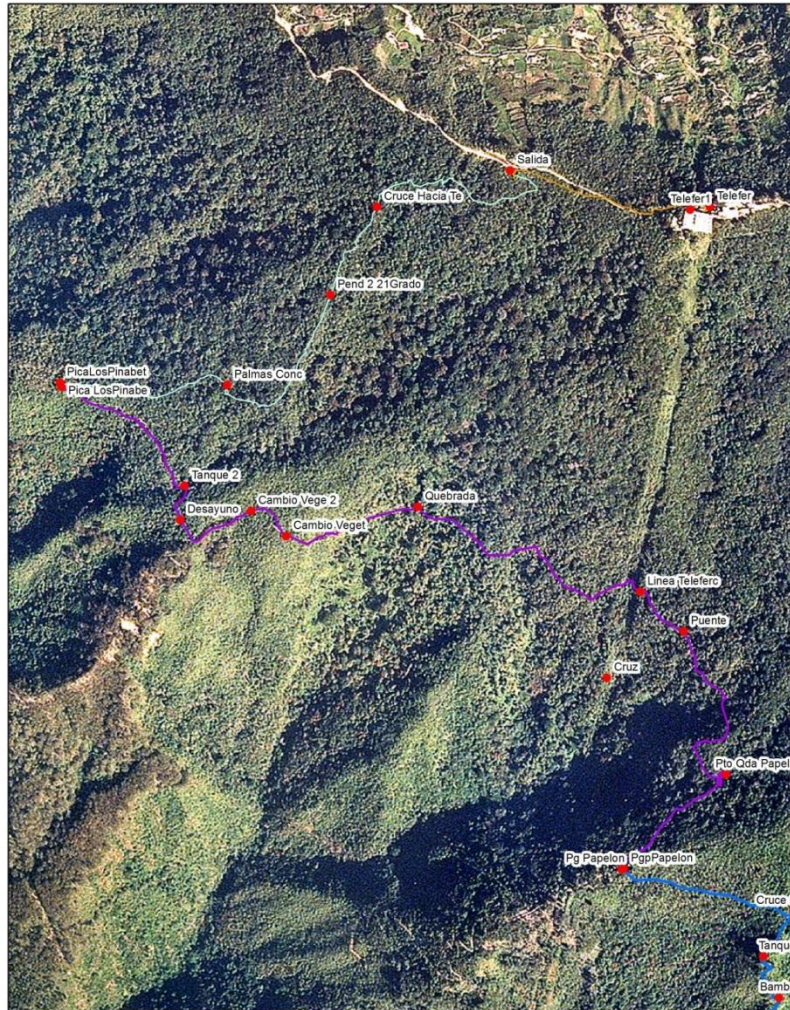

Etapas Recorridas el 10_12_2014

Leyenda:

- Etapa III
- Ptos tomados el 10_12_2014

Etapa 4: Puesto GP de Papelón - Sendero Ecológico Pica los Pinabets

Objetivo: Recorrido longitudinal de la microcuenca (3,1 Km): reconocimiento en campo de las principales formaciones vegetales, y especies arbóreas (previamente identificadas desde el teleférico).

Recorrido Guardaparques Papelón - Sendero Ecológico Pica los Pinabets: 3,1 Km.

Levantamiento realizado por Rafael Batista. Salida de campo: 10-diciembre-2014

Circuito de Interpretación Ambiental



Circuito de Interpretación Ambiental



Etapas Recorridas el 10_12_2014

Leyenda:
— Etapa I

Etapa 5: Cota Mil - Loma del Cuño - Puesto Guardaparques de Papelón

Objetivos:

- Reconocimiento de los distintos impactos ambientales, observados desde el teleférico: áreas reforestadas, corta fuegos, zonas afectadas por incendios, antenas, tendido eléctrico.
- Reconocimiento de distintos sectores de la ciudad de Caracas (vistas panorámicas).

Circuito de Interpretación Ambiental

