

XXI CONGRESO VENEZOLANO DE BOTÁNICA

Foro: Red Social Ambiental Ávila (RSAA)

ROMPIENDO LAS SABANAS DEL ÁVILA

Autor: Ing. José Rafael García

Edición: Ing. Nereida Guerra

Caracas, 13 de Mayo de 2015

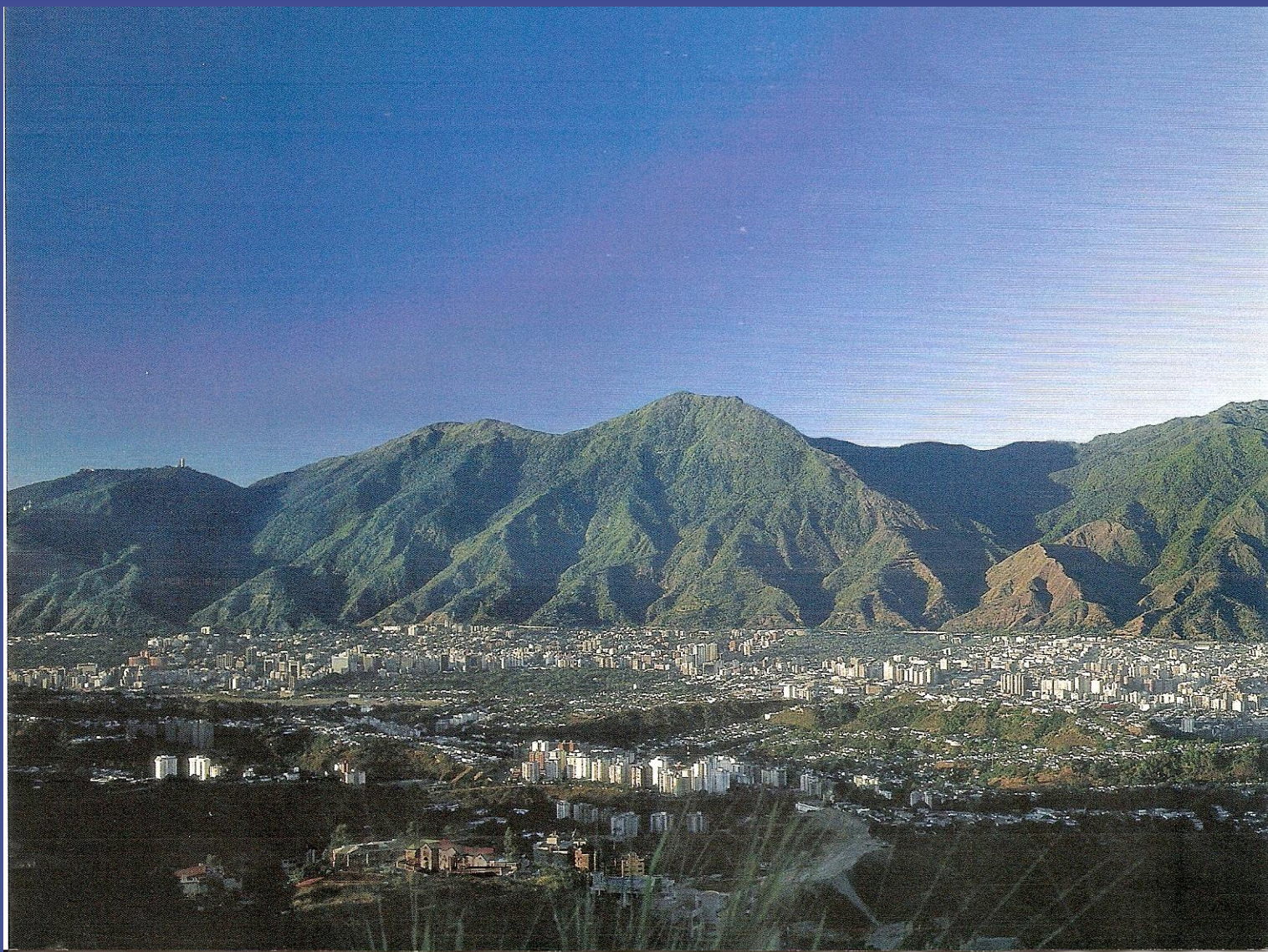

2007 PNEA Vista panorámica de El Ávila

Foto del folleto: Banco de Venezuela presentación del libro El Ávila, la Gran Montaña.

Ubicación Parque Nacional EL Ávila

PARQUE NACIONAL EL AVILA

Superficie: 81.800 hectáreas

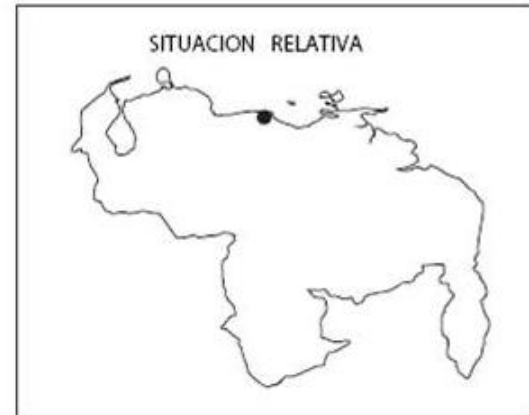



1933. Aprox. PNEA Vista de Silla de Caracas desde la casa “Villa Mercedes” del Dr. E.P de Bellard (Caracas Country Club).

Foto: Dr. E.P de Bellard, aprox.1933

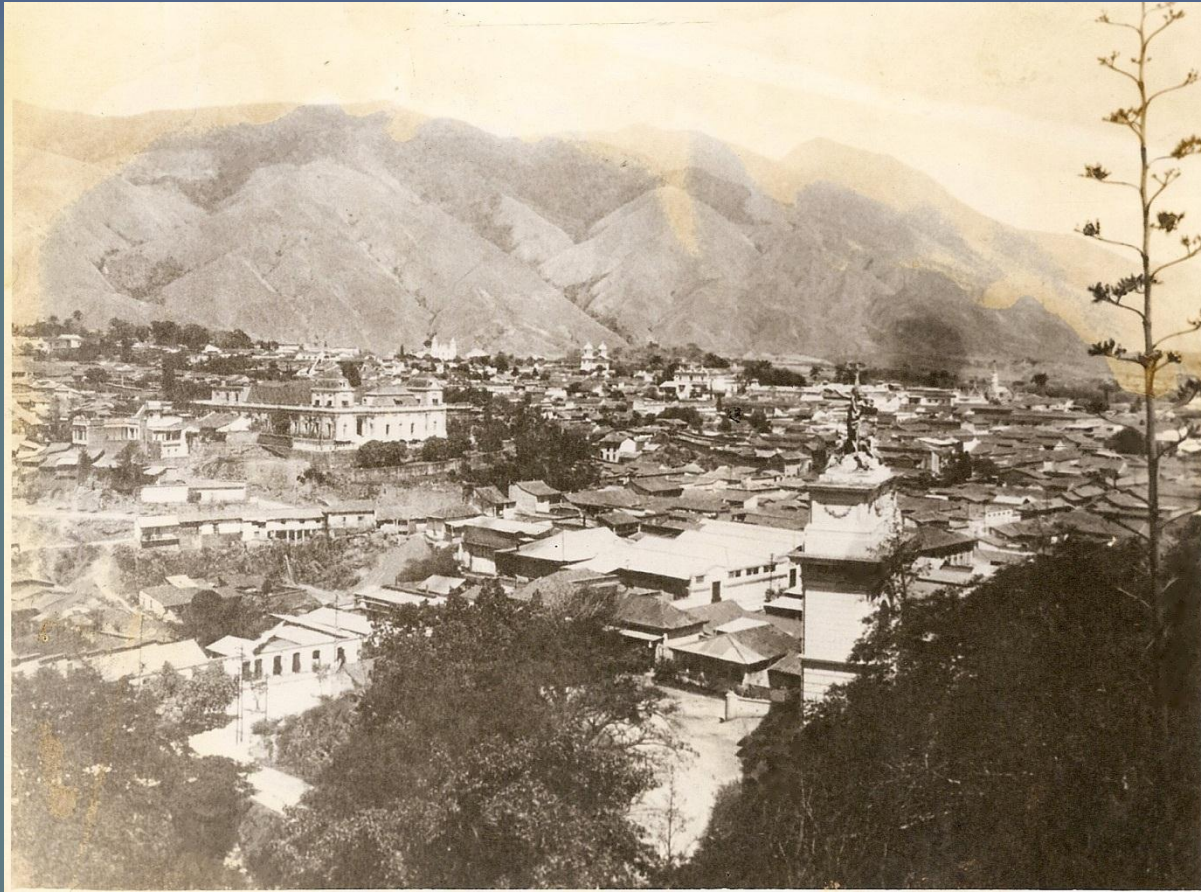

1929 aprox. Rediseño de Fachada Panteón Nacional, aún se conservan la líneas de las vieja Iglesia de La Trinidad.

Foto: Ricardo Pérez.



1969 01 23. Prácticas de combate de Incendios con Agua en Carretera del Cortafuego Chacaíto – Loma del viento

Duarte

2002 10 21. PNEA
Duarte. Zona
incendiada el 06Mar
2001. Adyacente a
acceso al PGP Duarte.
Obs. Retoños de árbol
de Caripito, tallo
quemado (padre) y los
retoños desde el
cuello fructificando y
semillando.



Duarte



2004 09 01. PNEA Duarte. Sector Nor
Este. Cascarón (*Machaerium
robiniifolium*) retoñado desp incendio
2001.

Duarte

1981 05 30. PNEA Duarte.
Semana de la Conservación. Reforestación
estribo de Duarte, frente a distribuidor
Sebucán, Av. Boyacá. Asistencia del
Presidente Luís Herrera Campins



El Nacional . Caracas, 01 de
Marzo 1962.

Reseña hombre que inició
incendio en el PNEA

Interrogado el Hombre Que Dio Fuego al Avila

Fue trabajador del MAC en la sección
de conservación forestal y asegura que una voz
le ordenó provocar el incendio

Fue cogido in fraganti el hombre que dio fuego al cerro del Avila a las 9 de la mañana del pasado martes. Se llama Luis Augusto González Pérez y es presa de un temblor permanente y de fiebres periódicas, que lo mantienen bajo la amenaza de crisis delirantes.

El Capitán Luis Casanova Casco, comandante de la Cuarta Sección de las FAC (cuartel contra incendios forestales de Cotiza), lo

interrogó personalmente ayer y ordenó que se comenzara a elaborar un expediente para remitir el caso a los tribunales competentes.

El incendio del martes fue localizado por los bomberos en la parte alta de Los Chorros. Cuando subía el cerro para intervenir en ayuda de aquellos, murió el trabajador del MAC Ponciano Borges.

Luis Augusto González Pérez fue sorprendido por Pablo José Mejías, Guardaparte del Ministerio de Agricultura y Cria, quien elevó un informe a las FAC.

OTRO COMPLICADO

Las autoridades informaron que otro sujeto estaba en compañía de Luis González o Luis Augusto Pérez González, cuando éste daba fuego a la vegetación baja del Avila cerca de Los Chorros.

No fue posible identificar a este sujeto, pero se adelantan investigaciones para dar con su paradero. Las declaraciones de Pérez no han ayudado mucho en tal sentido, porque insiste en acaparar toda la culpa del incendio.

HUMO Y FUEGO

Las piernas, las manos y la mandíbula tiemblan excesivamente cuando habla con el periodista Luis Augusto González Pérez dice que ha sido enfermizo y hace poco estuvo en el hospital.

Se queja de que sus familiares lo consideran loco, sin embargo asegura que oye voces que le ordenan: "fuego, fuego, fuego"...

—¿Sintió esa misma voz en horas de la mañana del martes?

—No recuerdo qué fue lo que sentí en realidad. Mi mujer me dio una lista para que fuera al mercado a comprar algunas cosas y lo primero que hice fue pedir una caja de fósforos.

Con ella subió al cerro y le dio

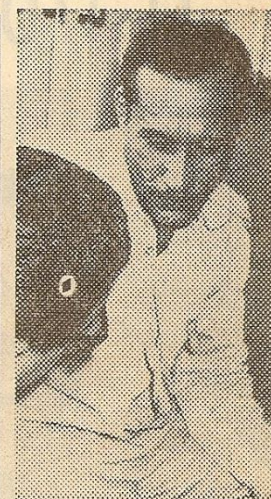

Luis Augusto González Pérez, cuando respondía las preguntas de nuestro redactor político Guillermo Campos Martínez. (Foto Cárdenas).

fuego a unos pajonales que están en la primera pendiente cercana a Los Chorros.

El detenido vive en la casa 8-1 de la carretera que comunica a Petare con Peña Azul. Confesó a los guardias que desayunó en el mercado y después se dirigió a la parte alta de Los Chorros.

—¿Cómo se llama su acompañante?

—Subí sin compañía. Toda la culpa la tengo yo.

Un informe de última hora indica que Luis González Pérez también fue trabajador de la sección de conservación forestal del Ministerio de Agricultura y Cria. Se ha pensado en la posibilidad de que su acción tenga que ver con algún impulso de venganza.



1960 03 16. PNEA. Guardaparque Simón Machado en Pico Oriental

Gran incendio en Parque Nacional El Ávila.
Marzo 1960. Pico Oriental



1960 03 104. PNEA. Incendio al Sur de Pico Oriental.
Controlado por Brigada Los Venados

Gran incendio en Parque Nacional El Ávila.
Marzo 1960. Pico Oriental



1960 03 16. PNEA. Gran incendio en el Pico Oriental. Ing. J. R. García en Pico Oriental

Gran incendio en Parque Nacional El Ávila.
Marzo 1960. Pico Oriental



1960 03 16. PNEA. Brigada al mando del caporal Manuel González que combatió fuego en la naciente de la Quebrada Los Chorros y al Este del Pico Oriental, luego de haber controlado este gran incendio que comenzó en Caracas, en la Qda. Pajaritos y llegó hasta el Pico Oriental

Gran incendio en Parque Nacional El Ávila.
Marzo 1960. Pico Oriental



1960 03 04. PNEA. Incendio. Cortafuego que militares empezaron a abrir desde Lagunazo en sentido sur – este para controlar incendio. Se detuvo ejecución por no tener sentido ni utilidad.

Helipuntos



1999 04 05 PNEA Helipunto cerca de toma de la quebrada Quintero. Fué reacondicionado y se taló vegetación que impedía el buen acercamiento de los helicópteros apoyan obreros de Pajaritos y personal de la Brigada de Incendios.

Galindo



2000 PNEA Galindo. Cortafuego Verde.

Sebucán



2002 02 11 PNEA Panorámica del cortafuego verde Sebucán desde el cortafuego de Cachimbo

Sistema Hídrico



2003 09 04 PNEA. Dique - Toma Quebrada Galindo para abastecer el sistema hídrico para control de incendios y mantenimiento del cortafuegos verde. Quebradas Galindo - Caurimare. Ing. José Rafael García

Sistema Hídrico



1984 12 15 PNEA. Estribo de Cachimbo. Observar Tanques de almacenamiento

Sistema Hídrico



1989 08 30 PNEA. Catuche. Pruebas con paños

Sistema Hídrico



1979 03 11 PNEA PGP Catuche. Práctica de incendios en PGP Catuche. Entrada 1", salida c/pico 3/8" en equilibrio

Sistema Hídrico



1993 12 21 PNEA Duarte. Pruebas y mediciones en tubería Norte-Sur (Ramal 1)

Sistema Hídrico



1977 PNEA Incendio pasó de Galipán a Chacaíto del 23 de Marzo al 03 de Abril 1977

Sistema Hídrico



1993 09 30 PNEA Duarte. Carga con helicóptero de La Electricidad de Caracas

Sistema Hídrico



1977 01 25 PNEA Catuche. Qda. practica de incendios bombeando desde la quebrada

Viveros



1993 08 09 PNEA Pajaritos. Campamento de Incendios Pajaritos. Umbráculo

Camino y Reforestaciones



2002 06 18 PNEA Camino a toma de quebrada Quintero. Se observa áreas y reforestaciones de ladécada de los años 60. Zona fue zanjeada y se sembraron semillas directamente de Tara y Hayuelo + Plantaciones de arbolitos

Caminos y Reforestaciones



2002 07 29 PNEA Mantenimiento de caminos financiando por Coca-Cola. Se observa un tramo de camino entre quebrada Ávila y estribo del Cuño ya acondicionado. Se observan reforestaciones de la década de los años 60. El árbol más grueso es un Castaño (*Pachira insignis*) con una altura de 12m aprox .

Estribo de Duarte



1993 09 06 PNEA Duarte. Nuevo camino de acceso. Al fondo viaducto Av. Boyacá. Los Chorros

Estribo de Duarte



2001 07 17 PNEA Duarte. Germinación de semillas sembradas 12Jun01 en terrazas afectadas por fuego el 06Mar01

Estribo de Duarte



2002 08 13 PNEA Duarte. Panorámica hacia extemo N-E tomada desde el tanque. En este sitio se confeccionaron 15700m de zanjas de absorción en 2002.

Estribo de Duarte



1999 10 29 PNEA Duarte. Siembra directa de Hayuelo travesía E-O en 1995 quemándose todo en incendio de 06Mar2001 (posterior a esta foto)

Pajaritos



2002 05 23 Estructuras del nuevo campamento de Incendios Pajaritos

Alta Florida

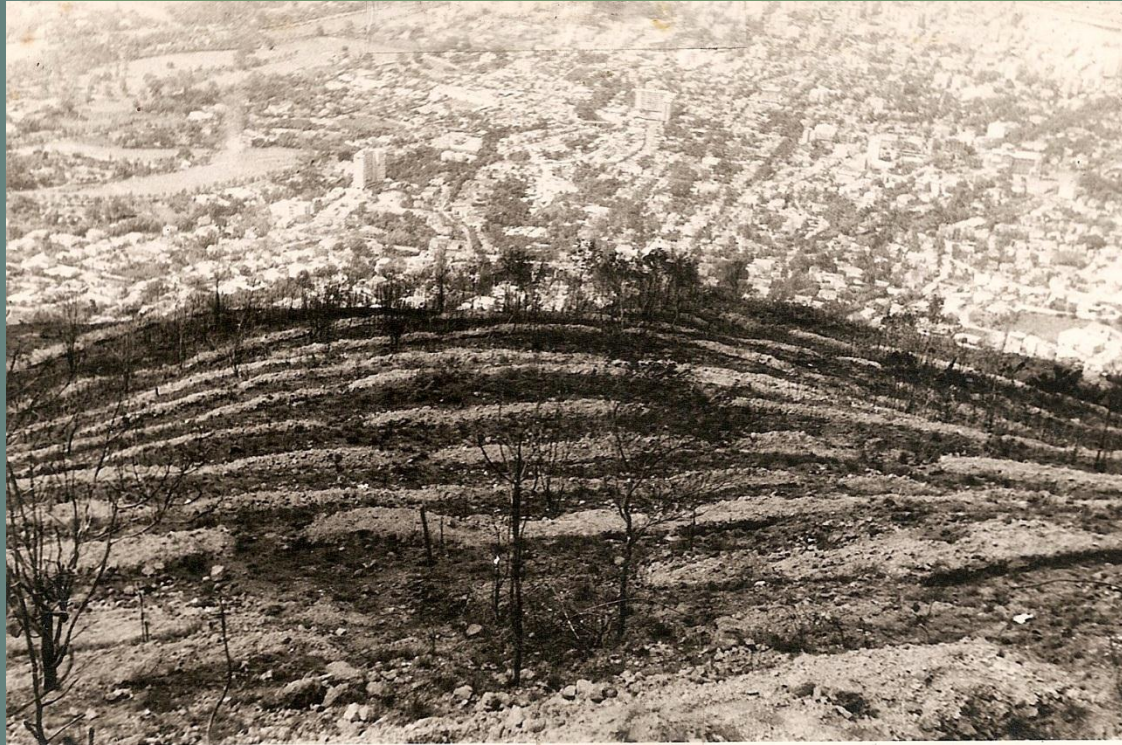

1960 05 18. PNEA. Alta Florida. Zanja de Absorción de 0,40m x 0,40m
incendiada en 11Feb1960

Alta Florida



1961 PNEA. Alta Florida.

Cachimbo



1966 07 14 PNEA Cachimbo. Panorámica desde camino Vivero Sebucán a Cachimbo

Sebucán y Palos Grandes

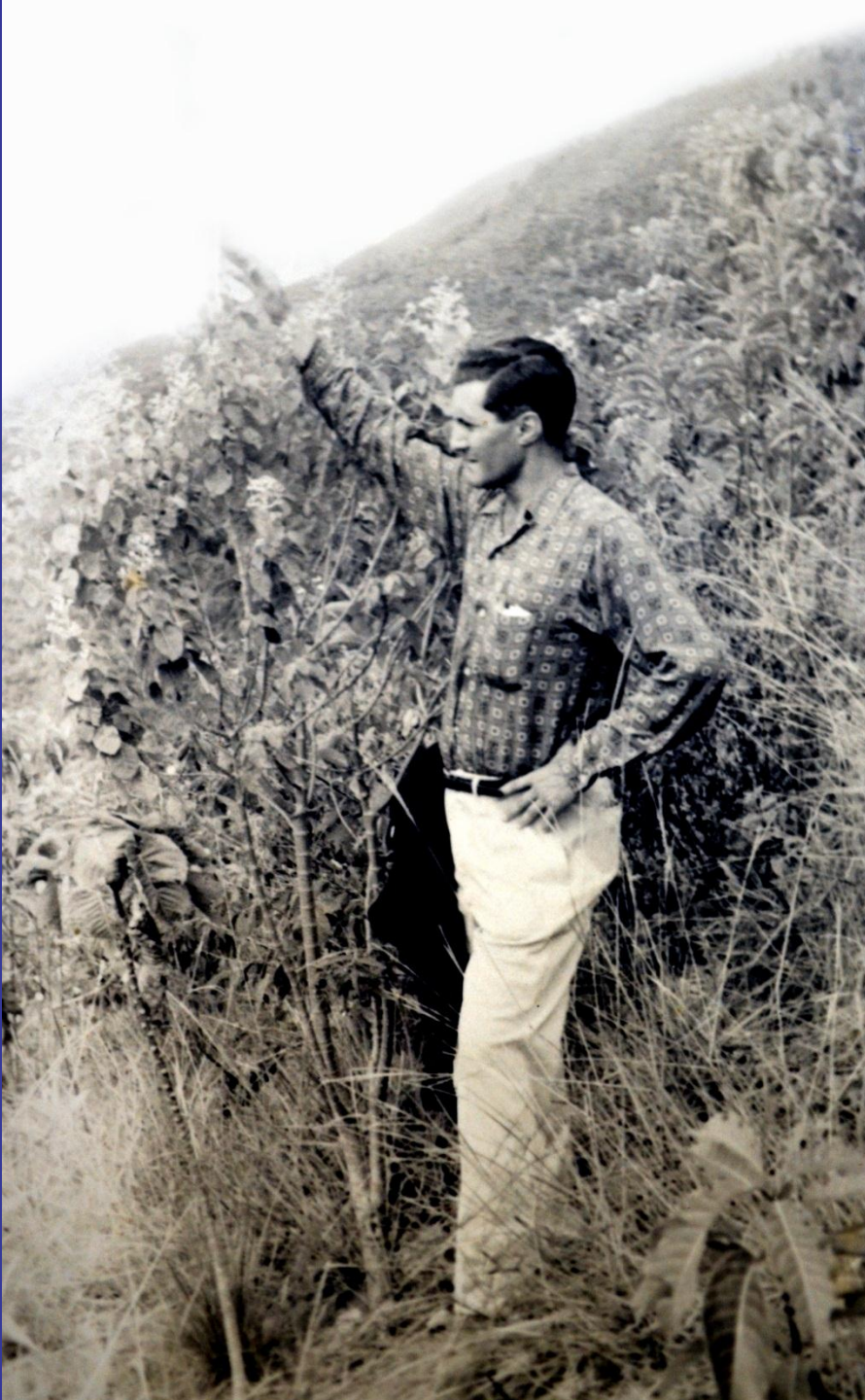

1963 11 11 P.N. El Ávila Los Palos
Grandes. Al norte de Campamento de
incendios. Lecherito plantado en 1960.
Ing. José Rafael García.

Sebucán y Palos Grandes



1992 07 27 PNEA Sebucán. Vista panorámica desde la Torre de Electricidad de Caracas en Sebucán hacia Sur Oeste zona reforestada y luego incendiada en 19Ene1990, al fondo Av. Boyacá.

Catuche



2002 02 28 PNEA Catuche. Cortafuego verde de E-W. Sombreado por arborización y riego con 3 regaderas

Catuche



1992 03 23 PNEA Catuche. Incendio feb1992. Casuarinas quemadas

Quebrada Quintero



1999 10 12 PNEA Estribo de quebrada Quintero. Se observa área que se volvió a quemar en el incendio de 1999 06 03. Los árboles grandes están creciendo en una zanja de absorción y son Mamecillos (*Rapanea guianensis*). El 1988 01 23 hubo otro incendio en este sector.

Loma Serrano



1967 12 05 PNEA Loma Serrano. Vista desde Estacionamiento Loma Serrano hacia el sur. Nótese recuperación por siembra directa de Hayuelos

Loma Serrano



1967 06 06 PNEA Loma Serrano. Reforestación en Loma Serrano. Obsérvese Hayuelo y Taras amarillas en berma de las zanjas

Chacaíto



PNEA Estribo Chacaíto. Observar reproducción natural de Mameicillo (*Rapanea guianensis*)

Chacaíto



1961 05 24 PNEA Chacaíto. Vista de la casa de Chacaíto desde los viveros

Chacaíto



1961 07 18 Manuel Alfredo García sosteniendo una culebra Macagua Chacaíto

Chacaíto



1992 03 26 PNEA Chacaíto. Camino a Estribo Chacaíto. Reforestado en 1960

Chacaíto

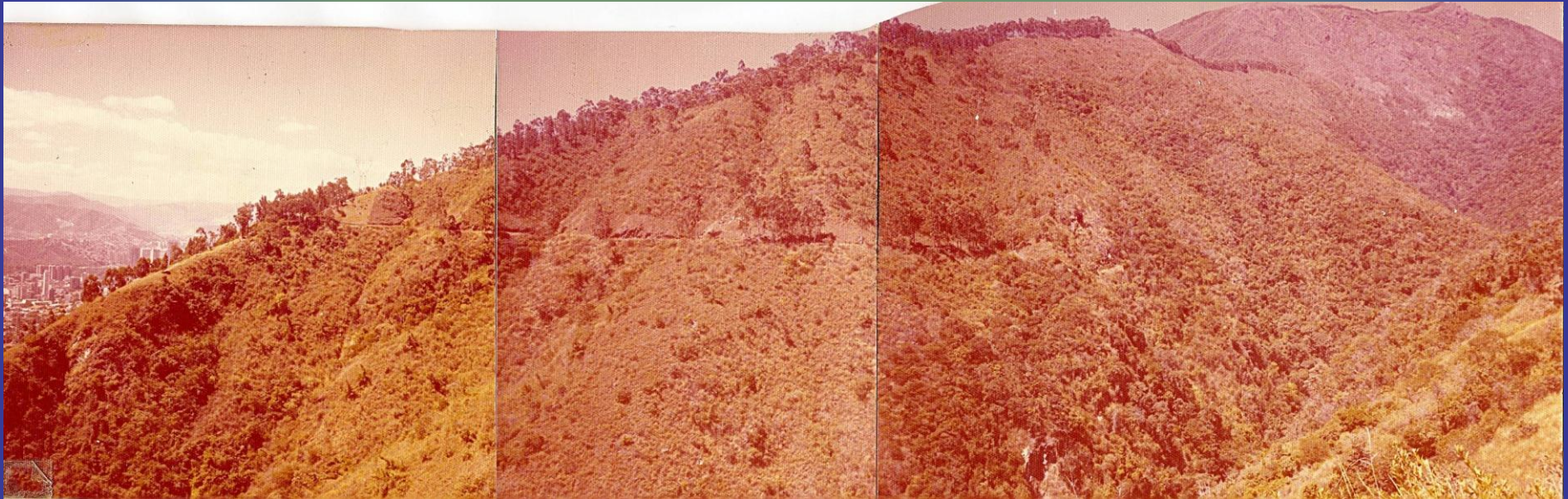

1977 02 PNEA Chacaíto. Vista entre estribo Chacaíto hasta Hotel Humboldt.
desde Torre Loma Serrano

Chacaíto



2004 01 16 PNEA Chacaito. Carretera cortafuego Chacaito - Loma del Cuño. Sector atraviesa la curva de la Quebrada El Cuño. Se observa invasión de la gramínea Yaragua brasilera.

Loma del Cuño



1964 04 22 PNEA Sembrando semilla de tara amarilla en Loma del Cuño..

EUCALIPTOS



1967 06 24 P.N. El Ávila. San Isidro de Galipán. Eucaliptus globulos plantado por el padre del Dr. Pérez Machado. Circunferencia: 7,5m. Vivero Ferrocarril alemán.

Incendio Quebrada Chacaíto Ladera Oeste 1977



1977 PNEA Chacaíto. Incendio Quebrada Chacaíto 1977 B.

Incendio Quebrada Chacaíto Ladera Oeste 1977



1977 PNEA Chacaíto. Incendio Quebrada Chacaíto 1977 C

La Zamurera



1959 02 18 PNEA La Zamurera. vista panorámica .

La Zamurera



1962 04 28 PNEA. La Zamurera. Ensayo 12-12-12

La Zamurera

1961 10 05 PNEA. La Zamurera. Ensayo
abono N4 Observe Tara Amarilla



La Zamurera



1961 11 28 PNEA. La Zamurera. Ensayo N°. Foto tomada desde la cárcava-panorámica.

La Zamurera



1960 09 19 PNEA. La Zamurera. Ensayo N5 La Zamurera

La Zamurera



1960 05 05 PNEA. La Zamurera. Trabajos de reforestación en siembra de semillas de plantas pioneras Tara y Hayuelo en terrazas. Siembra efectuada el 23Jun59. Lado derecho Tara amarilla (*Oyedaea verbesinoides*-compuesta) y a la izquierda Hayuelo (*Dodonaea viscosa* –sapindácea)

La Zamurera



PNEA. La Zamurera2.

La Julia



1964 07 16 PNEA. La Julia. Desde Vivero Cachimbo hacia La Julia

La Julia



1968 06 PNEA. La Julia. Desde Vivero La Julia hacia El Edén.
Área reforestada este año

La Julia



1994 05 21 PNEA. Incendio cruza estribo Las Beatas en Avenida Boyacá , pasó a estribo La Julia. Observar estribo La Julia Sur (reforestado) que no se quemó.
Fecha incendio: 1994 03 06.

El Edén



1964 Abril El Edén. Refugio en Quebrada El Edén.

Los Venados



1959 02 P.N. El Ávila. Reconstrucción casa Hacienda Los Venados.

Los Venados



1966 04 18 P.N. El Ávila. Casona ya reconstruida Los Venados.

Los Venados



1962 02 P.N. El Ávila. Semilla de Tara amarilla secándose en La Casona de en Los Venados.

Chacaíto



1992 7 23 P.N. El Ávila. Reparación Refugio Quebrada Chacaíto por PALMAVEN. Convenio INPARQUES - PALMAVEN

Chacaíto



2002 07 29 P.N. El Ávila. Mantenimiento caminos y por fideicomiso Coca-cola-INPARQUES. Sector estribo de Chacaíto. Se observa el camino que baja desde el a la toma de Quebrada Chacaíto hacia puesto de Guardaparques Chacaíto. Se observa la cárcava que se formó en el camino por falta de mantenimiento . A la derecha nuevo camino paralelo al viejo por donde va la cárcava.

Personas



Identificar.

Personas



1993 09 13 PNEA Duarte. Inspección 1er tanque S-N

Personas



1957 10 15 .IDENTIFICAR (firmas ilegibles)...En el Chipen. José Rafael García

Personas



1961 09 21 Quebrada "Sebucán". Sabas Nieves, Montilla, José Rafael García y Jorge Pereira

Personas



1964. Casilla de Chacaíto. Sobran comentarios. Nieves y Raúl Barroso.

Personas



1989 07 01. Aniversario 31° Fundación Servicio de Parques Nacionales..

Personas



1968 04 05 P.N. El Ávila. Los Venados. Dra Aracelis Vedal Gomes, dendróloga brasileira y Dr. Leandro Aristeguieta.

Personas



1952 09 . Tacagua. Convención Internacional para la protección de la Naturaleza. Benett, Tamayo, Poggioli, Anzola