CENDES
Centro de Estudios del Desarrollo
Universidad Central de Venezuela

Febrero 2013

Unidad de Información y Documentación "Jorge Ahumada"

Boletín de Sumarios

Tablas de contenido de publicaciones periódicas

Desarrollo Científico y Tecnológico

Contents > Features

Published by the Stanford Center on Philanthropy and Civil Society

Winter 2013 • Volume 11, Number 1

▲ P.30

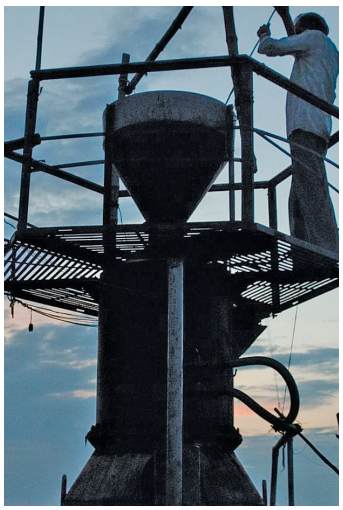

▲ P.36

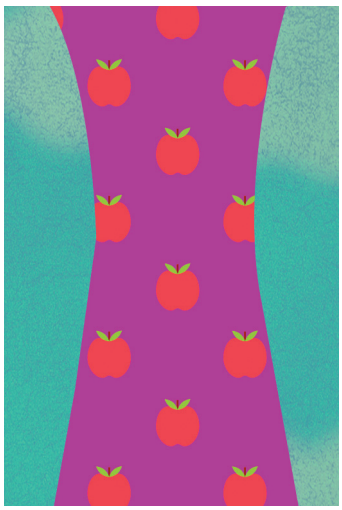

▲ P.44

▲ P.50

24 **The Permanent Disruption of Social Media**
By Julie Dixon & Denise Keyes
Social media has chipped away at the foundation of traditional donor engagement models. A new study highlights the realities of donor behavior and how organizations can redesign their outreach strategies to be more effective.

30 **Using National Networks to Tackle Chronic Disease**
By Taz Hussein & Michaela Kerrissey
The YMCA and other national nonprofit networks are using their reach into local communities to deliver public health programs that help people live healthier lives and reduce their chance of chronic disease.

36 **Closing the Pioneer Gap**
By Sasha Dichter, Robert Katz, Harvey Koh, & Ashish Karamchandani
More money than ever is flowing into impact investing, yet many entrepreneurs creating companies that serve the poor still find it difficult to raise capital, particularly at the early stages of their company's growth.

44 **A Revolution Begins in Teacher Prep**
By Jonathan Schorr
A new generation of teacher education programs is challenging how teachers get trained for the classroom.

50 **Learning from Coca-Cola**
By Prashant Yadav, Orla Stapleton, & Luk Van Wassenhove
When it comes to expanding medical supply chains in the developing world, there is much to be learned from Coca-Cola's global-scale production and distribution model, and there is much to be borrowed. There is also much that is impossible to replicate.

On the cover: Illustration by Andrew Bannecker

Contents > Departments

▲ P.9

▲ P.15

▲ P.56

▲ P.66

IDEAS

RESEARCH 9 — Tragedy of the Common Car | Spreading Protest Tactics | Trading on Climate Change | Searching for Gender Equality

REVIEWS 12 — Demographic Revision
Alan Ehrenhalt's *The Great Inversion and the Future of the American City*
Review by Robert J. Sampson

13 — When Life Imitates the Internet
Steven Berlin Johnson's *Future Perfect*
Review by Lucy Bernholz

13 — Tales of an Entrepreneur
Max Alexander's *Bright Lights, No City*
Review by Sam Goldman

FIRST PERSON 15 — From Dependency to Self-Sufficiency
The Africa Governance Initiative aims to support a new generation of African leaders building strong, transformative government institutions.
By Tony Blair & Kate Gross

17 — Complete Capital
We need integrated solutions, not just investment capital, to address social problems.
By Antony Bugg-Levine

19 — The Power of Unreasonable Teams
Intrapreneurs can accelerate solutions for the complex environment that companies face in the 21st century.
By Pamela Hartigan & Charmian Love

21 — Redefining Community Foundations
The CEO of the largest merged community foundation in the world reflects on the changing interests and identity of its donors.
By Emmett D. Carson

ACTION

WHAT'S NEXT 56 — All-Mobile Microfinance | Room to Grow Nonprofit Innovation | Giving Smarter | New Option for Retirees

WHAT WORKS 59 — Follow the Money
MapLight, a nonprofit that crunches data to determine the influence of money in politics, aims to make government more accountable.
By Brandon Keim

61 — Investing in Arab Entrepreneurs
Endeavor's expansion to Egypt and Jordan is helping to create thousands of jobs.
By Jamil Wyne

63 — Nonprofit-Public School Alliance
A partnership between Fairfax High and the Greenway Arts Alliance in Los Angeles has improved school finances and created a community hub.
By Phuong Ly

CASE STUDY 66 — The Encore Fellowships Network
In just two years, the Encore Fellowships Network—which enables professionals to transition from private sector careers into high-impact roles in the nonprofit sector—used a network-scaling model to grow from a single pilot program in Silicon Valley to a network of 200 organizations operating in 20 metropolitan areas nationwide.
By Beth Benjamin

4 — EDITOR'S NOTE

5 — LETTERS

72 — LAST LOOK

ON THE WEB
www.ssireview.org

Bloggers
Visit *SSIR*'s website for the best and most recent ideas on social innovation from the likes of John Brothers, Jean Butzen, Curtis Chang, Matthew Forti, Daniel Ben-Horin, Aaron Hurst, Timothy Ogden, Marcia Stepanek, and Rich Tafel.

Podcasts
Visit *Social Innovation Conversations* to download free recordings of speeches, panel discussions, and interviews with leading social innovators from India, Chile, Saudi Arabia, England, and other countries around the world.

Book Reviews
Looking for a new book to read on social innovation? Visit *SSIR*'s website, where you will find dozens of book reviews along with links to the books at Amazon.com. Use the link to purchase one of these books and Amazon will rebate money to *SSIR*.

INNOVATION: MANAGEMENT, POLICY & PRACTICE

Collaborative and Challenge-led Innovation

ISBN 978-1-921348-34-1

Editor: Tim Kastelle, UQ Business School

VOLUME 14 • ISSUE 3 • September 2012

CONTENTS

290–302 **Open innovation for SMEs in developing countries – An intermediated communication network model for collaboration beyond obstacles** – *Petar Vrgovic, Predrag Vidicki, Brian Glassman and Abram Walton*

303–323 **International cooperation on innovation: Firm-level evidence from two European countries** – *Pedro de Faria and Tobias Schmidt*

324–336 **Coalition building dynamics in video format wars** – *Didier Calcei and Zouhaïer M'Chirgui*

337–348 **Structural embeddedness and innovation performance: Capitalizing on social brokerage in high-tech clusters** – *Yen-Ting Helena Chiu and Ting-Lin Lee*

349–362 **Effects of SME collaboration on R&D in the service sector in open innovation** – *Yongyoon Suh and Moon-Soo Kim*

363–374 **Brokerage functions in a virtual idea generation platform: Possibilities for collective creativity?** – *Satu Parjanen, Lea Hennala and Suvi Konsti-Laakso*

375–387 **Technology intermediaries in low tech sectors: The case of collective research centres in Belgium** – *André Spithoven and Mirjam Knockaert*

388–403 **Does method matter? An experiment on collaborative business model idea generation in teams** – *Martin J Eppler and Friederike Hoffmann*

404–415 **Innovation in cultural industries: The role of university links** – *Elena Zukauskaite*

416–430 **Web-based customer innovation: A replication with extension** – *Natalia Ryzhkova*

431–445 **The impact of product complexity on adoption of web-based interactive innovation practices** – *Wei Wei*

446–466 **CASE STUDY: Web 2.0 foresight for innovation policy: A case of strategic agenda setting in European innovation** – *Karel Haegeman, Cristiano Cagnin, Totti Könnölä and Doug Collins*

467–476 **RESEARCH NOTE: Collaborative innovation in emerging economies: Case of India and China** – *Da-Chang Pai, Chun-Yao Tseng and Cheng-Hwai Liou*

SSCI Impact Factor 0.380 (2011)

Indexed, cross referenced, full text PDFs of articles in all volumes + Ahead of Print manuscripts are available at: http://pubs.e-contentmanagement.com/loi/impp

eCONTENT MANAGEMENT
Scholarly Research for the Professions

ISSN 1447-9338

2012 © eContent Management Pty Ltd

Abstracted/indexed in: Thomson Reuters SSCI, Social SciSearch, Journal Citation Reports/Social Sciences Edition, PsycINFO, Scopus, IBSS, EBSCOhost, SwetsWise, APA-FT and CSA Illustrata; Special issues available on Ebooks Corporation (EBL) eBrary and NetLibrary. Aggregated in EBSCO Publishing, ProQuest, Cengage and Informit. Listed in Cabell's, Ulrich's and ARC Register of Refereed Journals. Registered with Copyright Agency Ltd: www.copyright.com.au

Desarrollo y Salud

Revista Educación y Ciencias Humanas.
Nueva Etapa. Año XIV. N° 28. Enero-Junio 2011

SUMARIO

Editorial 9

INFORMES DE INVESTIGACIÓN

Las representaciones sociales sobre los animales venenosos en una comunidad educativa rural de Venezuela
The social representations on the poisonous animals in a rural educative community of Venezuela
Kimara Carballo P., Jaime E. Péfaur y Margarita García T. 15

La burguesía usuraria-especulativa en el Guárico (1830 - 1870)
The user-speculative bourgeoisie in Guarico (1830-1870)
Miriam Meza. 33

Participación de los miembros de una escuela venezolana en la promoción de la convivencia escolar a partir de la caracterización de su realidad
Participation of the members of a venezuelan school in the promotion of the school coexistence to start off of the characterization of its reality
Matilde Castillo, Ninoska de Rojas y Margarita García.....61

ARTÍCULOS Y ENSAYOS

Enseñar pedagogía en siglo XXI. ¿Es necesario?
To teach pedagogy in the XXI century. Is it necessary?
Fernando Vizcaya.....89

Capacidades intelectuales vinculadas al pensamiento crítico
Intelectual capacities linked to the critical thought
Eva Pasek de Pinto y Yuraima Matos de R. 107

Lo educativo y su práctica en el marco de una pedagogía del sentimiento
The educational and his practice within sentiments pedagogy
Nancy Schavino..... 127

El grupo: necesario para la Investigación Alternativa
The group: need for Alternative Research
William Rodríguez Campos.....145

RESEÑAS BIBLIOGRÁFICAS

Ana María Osorio y Olady Agudelo
La sistematización de experiencias: un método para impulsar procesos emancipadores....157

Gestión del conocimiento, tecnologías de la información y aprendizaje organizacional. Un desafío para la sociedad local-global....159

Los márgenes de la moral. Una mirada ética a la educación....162

ÍNDICE ACUMULADO....167

INSTRUCCIONES PARA AUTORES Y ÁRBITROS....249

CSP **CADERNOS DE SAÚDE PÚBLICA**
REPORTS IN PUBLIC HEALTH

VOLUME 28 NÚMERO 12
DEZEMBRO

EDITORIAL EDITORIAL

2220 **Feliz e criativo 2013 para *Cadernos de Saúde Pública***
A happy and creative new year for *Cadernos de Saúde Pública*
M. S. Carvalho, C. Travassos, C. M. Coeli

REVISÃO REVIEW

2223 **Queda entre idosos no Brasil e sua relação com o uso de medicamentos: revisão sistemática**
Falls in elderly Brazilians and the relationship to medication: a systematic review
C. P. Rezende, M. R. G. Gaede-Carrillo, E. C. O. Sebastião

ARTIGO ARTICLE

2237 **Patterns of sedentary behavior and compliance with public health recommendations in Spanish adolescents: the AFINOS study**
Patrones de sedentarismo y cumplimiento de las recomendaciones de salud pública en adolescentes españoles: estudio AFINOS
D. M. Gómez, O. L. Veiga, B. Zapatera, V. Cabanas-Sánchez, S. Gomez-Martinez, D. Martinez-Hernández, A. Marcos

2245 **Access to medicines among internally displaced and non-displaced people in urban areas in Colombia**
Acceso a medicamentos por población desplazada y no desplazada en zonas urbanas en Colombia
M. Ruiz-Rodríguez, V. J. Wirtz, A. J. Idrovo, M. L. Angulo

2257 **Cobertura e adequação do exame citopatológico de colo uterino em estados das regiões Sul e Nordeste do Brasil**
Pap test coverage and adequacy in the South and Northeast of Brazil
M. S. Correa, D. S. Silveira, F. V. Siqueira, L. A. Facchini, R. X. Piccini, F. Thumé, E. Tomasi

2267 **As emendas parlamentares no orçamento federal da saúde**
Congressional amendments to the Brazilian Federal health budget
T. W. F. Baptista, C. V. Machado, L. D. Lima, M. Garcia, C. L. T. Andrade, C. D. Gerassi

2280 **Sentimento de felicidade em idosos: uma abordagem epidemiológica, ISA-Camp 2008**
Happiness in the elderly: an epidemiological approach in the ISA-Camp 2008 study
M. G. Lima, M. B. A. Barros, M. C. G. P. Alves

2293 **Risk factors for low birth weight in Rio Grande do Sul State, Brazil: classical and multilevel analysis**
Fatores de risco para baixo peso ao nascer no Estado do Rio Grande do Sul, Brasil: análise clássica e multinível
A. B. Moraes, R. R. Zanini, J. Riboldi, E. R. J. Giugliani

2306 **Factors associated with asymptomatic infection in family members and neighbors of patients with visceral leishmaniasis**
Fatores associados com a infeccção assintomática em familiares e vizinhos de pacientes com leishmaniose visceral
G. S. Moura, A. M. Santos, D. M. C. Aquino, A. A. M. Silva, A. J. M. Caldas

2315 **Fatores associados ao tempo de espera e ao acesso ao transplante renal em Belo Horizonte, Minas Gerais, Brasil**
Factors associted with waiting time and access to kidney transplants in Belo Horizonte, Minas Gerais State, Brazil
E. L. Machado, I. C. Gomes, F. A. Acurcio, C. C. César, M. C. M. Almeida, M. L. Cherchiglia

2327 **Grau de atividade física e síndrome metabólica: um estudo transversal com indígenas Khisêdjê do Parque Indígena do Xingu, Brasil**
Degree of physicial activity and metabolic syndrome: a cross-sectional study among the Khisêdjê group in the Xingu Indigenous Park, Brazil
K. M. Santos, M. L. S. Tsutsui, P. P. O. Galvão, L. Mazzucchetti, D. Rodrigues, S. G. A. Gimeno

2339 **Gender disparities in health and healthcare: results from the Portuguese National *Health Interview Study***
Disparidades de gênero na saúde e nos cuidados de saúde: resultados para Portugal com base no *Inquérito Nacional de Saúde*
J. Perelman, A. Fernandes, C. Mateus

2349 **Custo da alimentação e densidade energética da dieta no Brasil, 2008-2009**
Cost and energy density of diet in Brazil, 2008-2009
C. Z. Ricardo, R. M. Claro

FÓRUM FORUM

2363 **Fórum: legitimidade, expansão e sustentabilidade das Ciências Sociais e Humanas em Saúde Coletiva. Introdução**
Forum: legitimacy, expansion, and sustainability of Social and Human Sciences in Public Health. Introduction
S. F. Deslandes

2367 **Herança e promessas do ensino das Ciências Sociais na área da Saúde**
Legacy and promises from the teaching of Social Sciences in the health field
M. C. S. Minayo

2373 **Temas e enfoques contemporâneos nas Ciências Sociais e Humanas no Brasil: expressões e tendências refletidas no V congresso da área**
Contemporary themes and approaches in Social and Human Sciences in Brazil: manifestations and trends in the field's fifth national congress
L. A. B. Trad

2380 **Usos teóricos-metodológicos das pesquisas na área de Ciências Sociais e Humanas em Saúde**
Theoretical and methodological uses of research in Social and Human Sciences in Health
S. F. Deslandes, J. A. B. Iriart

2387 **Produtivismo e avaliação acadêmica na Saúde Coletiva brasileira: desafios para a pesquisa em Ciências Humanas e Sociais**
Productivity and academic assessment in the Brazilian public health field: challenges for Human and Social Sciences research
M. L. M. Bosi

2393 **Fórum: legitimidade, expansão e sustentabilidade das Ciências Sociais e Humanas em Saúde Coletiva. Posfácio**
Forum: legitimacy, expansion, and sustainability of Social and Human Sciences in Public Health. Postscript
E. D. Nunes

NOTA RESEARCH NOTE

2397 **A doença meningocócica na região de Sorocaba, São Paulo, Brasil, no período de 1999 a 2008**
Meningococcal disease in the Sorocaba region, São Paulo State, Brazil, 1999-2008
M. V. Leme, D. M. T. Zanetta

2402 **RESENHAS** BOOK REVIEWS

2407 **ÍNDICE** INDEX

2416 **AGRADECIMENTOS** ACKNOWLEDGMENTS

UNIDAD DE INFORMACION Y CENDES - JORGE A

Table of contents
Anonymous
American Journal of Health Education; Nov/Dec 2012; 43, 6; ProQuest
pg. 0_1

November/December 2012 Volume 43, No. 6

American Journal of Health Education

Feature Article

American Association for Health Education (AAHE) 2011 Membership Survey: Summary of Findings
Elizabeth H. Chaney, Emmanuel Chavarria, Michael L. Stellefson, David A. Birch, and Caile Spear 312

Research Articles

Socio-Ecological Factors Affecting Pregnant Women's Anemia Status In Freetown, Sierra Leone
Fredanna M'Cormack and Judy Drolet 327

Creating Project CREATE: Lessons Learned and Best Practices for Developing Web-based Resources for Public Health Practitioners
Margaret McGladrey, Seth Noar, Richard Crosby, April Young, and Elizabeth Webb 341

Southern Seven Women's Initiative for Cardiovascular Health: Lessons Learned in Community Health Outreach with Rural Women
Kristine Zimmermann, Manorama M. Khare, Rachel Huber, Patricia A. Moehring, Abby Koch, and Stacie E. Geller 349

Exercise as Punishment: An Application of the Theory of Planned Behavior
Karen Richardson, Maura Rosenthal, and Lydia Burak 356

Weight-Related Health Behaviors and Body Mass: Associations between Young Adults and Their Parents, Moderated by Parental Authority
Brandi S. Niemeier and Joel M. Hektner 366

*Self-study Questions for Continuing Education 378

2012 Indices

2012 Index of Authors 380

2012 List of Reviewers 382

Official Journal of
AAHE
American Association for Health Education

Reproduced with permission of the copyright owner. Further reproduction prohibited without permission.

Desarrollo Cultural-Educativo

Omnia

Revista Interdisciplinaria de la División de Estudios para Graduados de la Facultad de Humanidades y Educación de la Universidad del Zulia

ISSN 1315-8856 *Depósito legal pp 199502ZU2628* *Año 17, No. 3 (2011)*

Contenido

Editorial: Roselia Morillo 5

Artículos

El trabajo de campo estrategia metodológica para estudiar las comunidades
Fieldwork: A Methodological Strategy for Studying Communities
Maxula Atencio Ramírez, Edith Luz Gouveia y Joan M. Lozada 9

Cambio en las actitudes hacia el estudio de las ciencias en alumnos universitarios: efectos de usar una metodología instruccional transmisiva o una constructivista
Change in University Students' Attitudes toward Studying the Sciences: The Effects of Using a Transmissive or Constructivist Teaching Approach
Joan Josep Solaz-Portolés, Vicent Sanjosé y Carlos Caurín 23

Negociación en valores para la endogenización tecnológica en el programa de diseño gráfico de la Universidad del Zulia
Negotiation in Values for Technological Endogenization in the Graphic Design Program at the University of Zulia
Edgar Ávila 35

Importancia de los convenios en la internacionalización de los doctorados de la universidad del Zulia
The Importance of Agreements for Internationalizing Doctorates at the University of Zulia
Mary Ollarves y Miriam Miquilena 49

La enseñanza de la química en pro del desarrollo sostenible: una propuesta instruccional para la educación universitaria
Teaching Chemistry for Sustainable Development: An Instructional Proposal for Higher Education
Yonathan de Jesús Parra 68

Cultura organizacional e innovación tecnológica en las instituciones públicas de educación superior, zona fronteriza colombo-venezolana (estado Zulia-departamento de la Guajira)
Organizational Culture and Technological Innovation at Public Higher Education Institutions, in the Colombian-Venezuelan Border Zone (State of Zulia, Department of the Guajira)
Edgar Enrique Bonilla Blanchar 86

El teatro en la telenovela: arquetipos modernos
Theater in the Soap Opera: Modern Archetypes
María Inés Mendoza Bernal 99

Desarrollo económico local y turismo comunitario en países en vías de desarrollo. Un estudio de caso
Local Economic Development and Community-Based Tourism in Developing Countries. A Case Study
Tomás López-Guzmán, Osvaldo Borges y Ana María Castillo Canalejo 113

Ensayo

Concepciones epistemológicas que subyacen en la enseñanza universitaria
Epistemological Concepts Underlying University Teaching 133
Euclides Torres

Índice de la *Revista Omnia* 2011 - Año 17 (Números 1 al 3) 145

Normas de Publicación, Instrumento de Evaluación, Instrucciones para los Árbitros y Planilla de Suscripción

Tercera Época
Vol. XXXIV
N° 138

Contenido

Editorial

Claves

GABRIELA DE LA CRUZ FLORES Y LUIS FELIPE ABREU HERNÁNDEZ 10
Atributos de tutores de posgrado por campo disciplinario
La perspectiva de estudiantes de la Universidad Nacional Autónoma de México
Some attributes for postgraduate tutors by disciplinary field
The Universidad Nacional Autónoma de México students' perspective

PERLA PATRICIA RUBIO Y JOSÉ FRANCISCO MARTÍNEZ 28
La acción tutorial desde la perspectiva de los alumnos
de la Universidad Autónoma de San Luis Potosí
Tutorial action from the point of view of the Universidad Autónoma de San Luis Potosí students

DANIEL RÍOS MUÑOZ Y PAULA VILLALOBOS VERGARA 46
Asesoría para el mejoramiento educativo de liceos
de alta vulnerabilidad social y de bajo rendimiento académico
Reflexiones sobre los facilitadores de la innovación
Tutorship in order to achieve educational improvement of socially vulnerable and academically poor high schools
Some reflections about the innovation's facilitators

MARTHA ORNELAS CONTRERAS, HUMBERTO BLANCO VEGA,
JUAN FRANCISCO AGUIRRE CHÁVEZ Y JULIO CÉSAR GUEDEA DELGADO 62
Autoeficacia percibida en conductas de cuidado de la salud
en universitarios de primer ingreso
Un estudio con alumnos de educación física
Observed self-efficacy in health care behaviors in first year university students
A study about Physical Education students

MARÍA JESÚS FREIRE SEOANE, MAURA NÚÑEZ FLORES Y
MERCEDES TEIJEIRO ÁLVAREZ 75
La educación en Panamá. Estado de la cuestión
Education in Panama. A state of affairs

OMAR FERNANDO RAMÍREZ DE LA ROCHE, ALICIA HAMUI SUTTON,
JESÚS REYNAGA OBREGÓN, MARGARITA VARELA RUIZ, MARÍA EUGENIA
PONCE DE LEÓN, ARTURO DÍAZ VILLANUEVA E ISELA VALVERDE LUNA 92
Condiciones de trabajo de los médicos pasantes mexicanos durante el servicio social
Working conditions of Mexican undergraduate MD *during their social service*

Segundo Quintriqueo M., Maritza Gutiérrez S. y Ángel Contreras G. 108
Conocimientos sobre colorantes vegetales
Contenidos para la educación intercultural en ciencias
Knowledge about vegetable-based colors
Some contents for intercultural education in sciences

Horizontes

Guillermo Williamson 126
Institucionalización de la educación intercultural bilingüe en Chile
Notas y observaciones críticas
Institutionalization of bilingual intercultural education in Chile
Critical notes and observations

Andrés Argüello Parra 148
La educación en derechos humanos como pedagogía de la alteridad
Cinco tesis a partir de la historia de vida de Rodolfo Stavenhagen
The education to human rights as a Pedagogy of alterity
Five theses based on the life trajectory of Rodolfo Stavenhagen

José Eliseo Valle Aparicio 167
Enseñar en casa o en la escuela
La doctrina legal sobre el *homeschooling* en España
To teach at home or at school
The legal doctrine about homeschooling in Spain

Documentos

Axel Didriksson 184
La nueva agenda de transformación de
la educación superior en América Latina
The new transformation agenda in Latinamerican Higher Education

Reseñas

Claudia Pontón Ramos 206
Configuraciones conceptuales e históricas
del campo pedagógico y educativo en México
por: Ana María Valle Vázquez

Sara Rosa Medina (coordinadora) 210
Políticas y educación. La construcción de un destino
por: Verónica García Rodríguez

Table of contents
Anonymous
Harvard Educational Review; Winter 2012; 82, 4; ProQuest
pg. 0_5

Harvard Educational Review

VOLUME 82 NUMBER 4 2012

ARTICLES

SILVIA DIAZGRANADOS FERRÁNS, ROBERT L. SELMAN, LUBA FALK FEIGENBERG — 445 — *Rules of the Culture and Personal Needs: Witnesses' Decision-Making Processes to Deal with Situations of Bullying in Middle School*

SANTIAGO RINCÓN-GALLARDO, RICHARD F. ELMORE — 471 — *Transforming Teaching and Learning Through Social Movement in Mexican Public Middle Schools*

ROCHELLE SKOGEN — 491 — *"Coming into Presence" as Mentally Ill in Academia: A New Logic of Emancipation*

SYMPOSIUM

511 — *Chicana Feminist Epistemology: Past, Present, and Future*

DOLORES CALDERÓN, DOLORES DELGADO BERNAL, LINDSAY PÉREZ HUBER, MARÍA C. MALAGÓN, VERÓNICA NELLY VÉLEZ — 513 — *A Chicana Feminist Epistemology Revisited: Cultivating Ideas a Generation Later*

MILAGROS CASTILLO-MONTOYA, MARÍA E. TORRES-GUZMÁN — 540 — *Thriving in Our Identity and in the Academy: Latina Epistemology as a Core Resource*

BOOK NOTES

559 — *Postsecondary Education for American Indian and Alaska Natives: Higher Education for Nation Building and Self-Determination* edited by Bryan McKinley Jones Brayboy, Amy J. Fann, Angelina E. Castagno, and Jessica A. Solyom

Reproduced with permission of the copyright owner. Further reproduction prohibited without permission.

561 *Asian American Education—Identities, Racial Issues, and Languages*
edited by Xue Lan Rong and Russell Endo

564 NOTES ON CONTRIBUTORS

568 GUIDELINES FOR AUTHORS

572 INDEX TO VOLUME 82

Desarrollo Económico

REVISTA DE ECONOMÍA INSTITUCIONAL

VOLUMEN 14, NÚMERO 26, PRIMER SEMESTRE 2012

CONTENIDO

Editorial 5

Artículos

Entérese rápidamente de la crisis financiera: guía de lectura para un fin de semana 15
Gary Gorton y Andrew Metrick

Modelos contables y comprensión de la crisis financiera 47
Dirk J. Bezemer

Economía material: cuerpo y cerebro 77
Santiago Alonso

Agente adaptable, aprendizaje y estructura del ambiente: un enfoque alternativo 95
Arturo Lara Rivero

Racionalidad limitada en la sociedad del riesgo mundial 121
Francisco Augusto Laca Arocena

Hechos y palabras: la realidad colombiana vista a través de la prensa escrita 137
Juan Manuel Caicedo, Alejandro Gaviria y Javier Moreno

El desplazamiento forzado en Colombia y la intervención del Estado 169
Andrés Mauricio Mendoza Piñeros

Matrices insumo-producto y análisis de multiplicadores: una aplicación a Colombia 203
Gustavo Hernández

Desigualdades regionales en el nivel educativo de los profesores en Colombia 223
Luis Armando Galvis y Leonardo Bonilla Mejía

El Ferrocarril de Bolívar y la consolidación del puerto de Barranquilla (1865-1941) 241
Juan Santiago Correa R.

Clásicos

La reforma de la banca en 1995: la derogación de la Ley Glass Steagall 269
Hyman P. Minsky

Notas y discusiones

Pegándole al tigre de papel. Comentarios a las disposiciones de la Ley 1474 de 2011 sobre el sistema de salud 287
Carlos Merlano y Yuri Gorbaneff

Reseñas

Jesús Antonio Bejarano: una obra ejemplar 295
Luis Armando Blanco

La competencia partidista en Latinoamérica y sus determinantes de largo plazo 317
Julián Arévalo

Sobre la política de las finanzas públicas: la hacienda funcional y las resistencias ideológicas 329
Fabio D. Nieto

CONTENIDO

UNIDAD DE INFORMACIÓN Y DOCUMENTACIÓN
CENDES - U.C.V.
JORGE AHUMADA

PRESENTACIÓN 7

LA CRISIS DE BANCARROTAS DE ESTADOS Y LA GEOPOLÍTICA FUTURA 11

Wim Dierckxsens

Antonio Jarquín

DINÁMICA ECONÓMICA, CONSTITUYENTE Y CONSTITUCIÓN 33

Lisandro Hernández M.

CONSECUENCIAS ECONÓMICAS DEL GOLPE DE ESTADO 49

Wilfredo Girón Castillo

EL CASO MUCA, LA REFORMA AGRARIA Y EL NEOLIBERALISMO. .. 71

Gilberto Ríos

LA POLÍTICA DE PROMOCIÓN DE EXPORTACIONES Y SU IMPACTO EN EL DESARROLLO DE HONDURAS. 1990-2006 89

Leslie Soraya Aguilar Aguilar

REVISTA CENTROAMERICANA DE ECONOMÍA

Postgrado Centroamericano
en Economía y Planificación del Desarrollo

Enero-Diciembre 2010

II Época, Año 15, No. 74

Universidad Nacional
Autónoma de Honduras

NOTA EDITORIAL

Gerencia, Universidad y Transformación Social. *11*
Consejo Editor

ENFOQUES

Hacia la organización horizontal en las empresas. *17*
Francisco Linares

Una racionalidad comunicativa para la gerencia educativa. *35*
Luis Jesús Gómez Vásquez

Complejidad y formación comunitaria en la transformación social. *59*
Iluska Coromoto Salazar Rondon

La familia cubana y los cambios sociales contemporáneos. *77*
Patricia Gasmuri Núñez

HALLAZGOS

La pedagogía social en el contexto de la educación social. *97*
José Viloria Asención

Propuesta metodológica para estimar el valor de la oferta de las pequeñas y medianas empresas minoristas desde la perspectiva del cliente. *132*
Alexis Rafael Morffe

PERSPECTIVAS:
SOLUCIONES Y PROBLEMAS EN LAS ORGANIZACIONES

Una mirada a los movimientos sociales de ayer y de hoy. *159*
Julio Valdez Alayón
Entrevista realizada por Olady Agudelo

Gaceta Laboral
Vol. 18, No. 1. Enero-Abril, 2012

Universidad del Zulia. Maracaibo, Venezuela
ISSN 1315-8597 ~ Depósito Legal pp 199102ZU43

Contenido

Artículos

Participación económica de mujeres latinoamericanas y caribeñas en Estados Unidos
The Economic Participation of Latin American and Caribbean Women in the United States
Maritza Caicedo R. 5

Significado del trabajo en mineros venezolanos, ¿reflejo del empleo en vías de extinción?...
The Meaning of Working for Venezuelan Miners. Reflexion on a Job in Extinction?
Paola Ochoa Pacheco 35

Sistemas de compensación e incentivos: opinión de rectores y miembros de los máximos cuerpos colegiados de las universidades chilenas
Compensation and Incentive Systems: Opinions from Rectors and Members of the Highest Professional Organizations in Chilean Universities
Francisco Ganga Contreras y Juan Felix Burotto 57

Límites del Trabajo Decente: la precarización laboral como problema estructural en América Latina
Limits of Decent Work: Labor Precariousness as a Structural Problem in Latin America
Mario Alejandro Millones Espinosa 87

Cuenta

Balance de la Ley Orgánica del Trabajo a veinte años de su promulgación
María Bernardoni de Govea 109

Revista Venezolana de Gerencia (RVG)
Universidad del Zulia (LUZ)
Facultad de Ciencias Económicas y Sociales
Centro de Estudios de la Empresa
Maracaibo - Venezuela

Año 17, No. 59 Julio-Septiembre 2012

ISSN 1315-9984 Depósito Legal pp 199602ZU40 Publicación Trimestral

Contenido

Editorial. Rosana Meleán Romero 383

ARTÍCULOS

- Jaramillo Jaramillo, Marcela; García Benau, María Antonia y Zorio Grima, Ana (Universidad Autónoma del Estado de México, México / Universidad de Valencia, España)
  Factores que determinan los honorarios de auditoría: Análisis empírico para México
  Factors that Determine Auditing Fees: An Empirical Analysis for Mexico 387
- Cruz González, María Montserrat y Sánchez Sellero, Francisco Javier (Universidad de Vigo, España)
  Localización industrial en la acuicultura española
  Industrial Location in Spanish Aquiculture 407
- López Pino, Carmen Marina y Seco Martín, Enrique (Universidad del Rosario, Colombia / Universidad Nacional, Colombia)
  Desarrollo de una organización sistémica en la banca colombiana, 1990-2009
  Development of Systemic Organization in Colombian Banking, 1990-2009 436
- Polo Vargas, Jean David; Fernández Ríos, Manuel y Ramírez Vielma, Raúl Gonzalo (Universidad del Norte, Colombia / Universidad Autónoma de Madrid, España)
  Diseño del trabajo y satisfacción con la vida
  Work Design and Life Satisfaction 466
- Trillo Holgado, María Amalia; Espejo Mohedano, Roberto y Hernández Escobar, Jean Antonio (Universidad de Córdoba, España / LUZ, Venezuela)
  Metodología GESINCA como instrumento de gestión empresarial en la industria camaronera venezolana
  GESINCA Methodology as a Managerial Instrument in the Venezuelan Shrimp Industry 482
- Aristizábal Botero, Carlos Andrés; González Ramírez, Claudia Consuelo; Durán Herrera, Gustavo y Bolívar, Nubia (Universidad de Antioquia, Colombia / Fundación Universitaria Monserrate, Colombia / Universidad Nacional de Colombia, Colombia)
  Impactos de responsabilidad social-Fundación Universitaria Monserrate
  The Impacts of Social Responsibility- Monserrate University Foundation 498
- Martínez de Carrasquero, Cynthia; Rojas de Mavárez, Ligibther; Guillen Romero, Jaqueline y Antúnez, Nereida (LUZ-UNICA, Venezuela)
  Responsabilidad social universitaria, transferencia y mercadeo tecnológico: vinculación con el entorno social
  University Social Responsibility, Transference and Technological Marketing: Connection with the Social Environment 512
- Valero Ulacio, Johan M. (LUZ, Venezuela)
  Programa Barrio Adentro I: Una estrategia de gestión pública en el estado Zulia
  Barrio Adentro Program I: A Public Management Strategy in the State of Zulia 529
- Roo Huerta, Arlenys y Boscán Romero, Neida (B.O.D. - URBE, Venezuela)
  Inteligencia de negocios en la banca nacional: Un enfoque basado en herramientas analíticas
  Business Intelligence in the National Bank: An Approach Based on Analytical Tools 548

REVISTAS 567

NORMAS, FORMATO DE ARBITRAJE E INSTRUCCIONES PARA LOS ÁRBITROS 569

Finanzas & Desarrollo es una publicación trimestral del Fondo Monetario Internacional. La revista se publica en árabe, chino, español, francés, inglés y ruso.
Edición en español: ISSN 0250-7447

DIRECTOR
Jeremy Clift

JEFA DE REDACCIÓN
Marina Primorac

REDACTORES PRINCIPALES
Camilla Andersen
Hyun-Sung Khang
James Rowe
Simon Willson

ASISTENTES EDITORIALES
Maureen Burke
Jacqueline Deslauriers
Natalie Ramirez-Djumena

DIRECTORA DE ARTES GRÁFICAS
Luisa Menjivar

DISEÑADORA GRÁFICA
Lai Oy Louie

AYUDANTES DE REDACCIÓN
Lijun Li
Niccole Braynen-Kimani
Harris Qureshi

ASESORES DE LA REDACCIÓN
Bas Bakker
Helge Berger
Tim Callen
Adrienne Cheasty
Ana Corbacho
Alfredo Cuevas
Marcello Estevão
Domenico Fanizza
James Gordon
Thomas Helbling
Paul Hilbers
Paolo Mauro
Gian Maria Milesi-Ferretti
Paul Mills
Uma Ramakrishnan
Rodney Ramcharan

EDICIÓN EN ESPAÑOL
Departamento de Tecnología y Servicios Generales

COORDINADA POR:
Marcelo Mareque
Virginia Masoller

Al Jefe de Correos: Se ruega notificar los cambios de domicilio a *Finance & Development*, International Monetary Fund Washington, D.C. 20431, EE.UU. Los costos de envío de las publicaciones periódicas se pagan en Washington, DC., y en otras oficinas de correo.

© 2010 Fondo Monetario Internacional. Reservados todos los derechos. Si desea reproducir cualquier contenido de este número de *F&D*, sírvase enviar en línea una solicitud de permiso, que puede encontrar en www.imf.org/external/terms.htm o envíe su solicitud por correo electrónico a copyright@imf.org. Las solicitudes de autorización para reproducir artículos con fines **comerciales** también pueden tramitarse en línea a través del **Copyright Clearance Center** (www.copyright.com) a un cargo nominal.

Las opiniones expresadas en esta publicación son las de los autores indicados y no reflejan necesariamente la política del FMI.

Suscripciones
Cambios de domicilio
Consultas sobre publicidad
IMF Publication Services
700 Nineteenth Street, NW
Washington, D.C. 20431, EE.UU.
Tel: (202) 623-7430
Fax: (202) 623-7201
Correo electrónico: publications@imf.org

Mixed Sources
Product group from well-managed forests, controlled sources and recycled wood or fibre
www.fsc.org Cert no. SGS-COC-006057
© 1996 Forest Stewardship Council
FSC

FINANZAS & DESARROLLO PUBLICACIÓN TRIMESTRAL DEL FONDO MONETARIO INTERNACIONAL
Septiembre de 2010 • Volumen 47 • Número 3

ARTÍCULOS DE FONDO

NUEVO ÍMPETU PARA LOS OBJETIVOS DE DESARROLLO DEL MILENIO

6 **Recobrar el ímpetu**
La crisis frenó el avance hacia los Objetivos de Desarrollo del Milenio. El resto del mundo debe ayudar a recuperar el impulso
Delfin S. Go, Richard Harmsen y Hans Timmer

11 **Un avance decisivo**
Para acelerar el avance hacia los Objetivos de Desarrollo del Milenio, el crecimiento debe producirse en sectores que beneficien directamente a los pobres, como la agricultura
Pedro Conceição y Selim Jahan

13 **Salvar a las madres**
La salud materna debe ser una prioridad
Melinda Gates

14 **Hora de reflexionar**
Los Objetivos de Desarrollo del Milenio son difíciles de objetar, pero eso no significa que definan un programa eficaz para el desarrollo
Jagdish Bhagwati

17 **Medio lleno o medio vacío**
El impacto neto de las oleadas de ayuda depende de factores propios de cada país
Andrew Berg y Luis-Felipe Zanna

22 **Dejar atrás la pobreza**
La expansión económica reduce la pobreza al crear oportunidades de empleo y programas antipobreza fiscalmente viables
Arvind Panagariya

24 **La desigualdad es indefendible**
Si las autoridades descuidan la distribución del ingreso, las consecuencias para la sociedad y sus integrantes podrían ser graves
Rodney Ramcharan

VICISITUDES FISCALES

26 **¿Un futuro fiscal realmente sombrío?**
Para la mayoría de las economías avanzadas, la situación no promete ni a corto ni a más largo plazo, pero hay manera de aliviar la presión presupuestaria
Mark Horton

30 **Una crisis fiscal oculta**
Un destacado economista estadounidense afirma que las cifras de la deuda subestiman gravemente los problemas presupuestarios a largo plazo en EE.UU.
Laurence J. Kotlikoff

34 **Tender una red de protección social**
China, la nación más poblada del planeta, emprende reformas para mejorar los sistemas de salud y jubilación
Steve Barnett y Nigel Chalk

36 **A corto plazo**
Al igual que muchas economías avanzadas, Francia se enfrenta a las costosas necesidades de una población en rápido envejecimiento
Kevin Cheng, Erik De Vrijer e Irina Yakadina

38 **Por regla**
En Francia, una comisión propone reglas para equilibrar el presupuesto
Michel Camdessus y Renaud Guidée

Suscríbase dirigiéndose a www.imfbookstore.org/f&d

La promesa de los ODM

LOS OBJETIVOS de Desarrollo del Milenio (ODM) son ocho metas de desarrollo internacional que los 192 Estados miembros de las Naciones Unidas y numerosos organismos internacionales acordaron cumplir para el año 2015. Contemplan la reducción de la indigencia y de las tasas de mortalidad infantil, la lucha contra enfermedades como el SIDA y la formación de una alianza mundial para el desarrollo.

Los ODM constituyen un marco para que la comunidad internacional en su conjunto pueda colaborar en pos de un objetivo común: lograr que el desarrollo llegue a todas las personas en todos los lugares del mundo.

A cinco años de la meta, la presente edición de *Finanzas & Desarrollo* evalúa el avance internacional logrado hasta el momento. No hay duda de que la crisis económica mundial retrasó el progreso hacia los ODM. Pero, como señala nuestro artículo principal preparado conjuntamente por personal del Banco Mundial y del FMI, la indigencia está registrando una disminución drástica a nivel mundial; la meta de la educación primaria universal se encuentra al alcance, aunque con dificultades en África y Asia meridional, y el aumento de la matriculación está estrechando la brecha entre los sexos en la educación, con un número históricamente elevado de alumnas terminando el ciclo primario. Con todo, a pesar del buen avance en la lucha contra la mortalidad de los menores de cinco años, un número demasiado alto de niños y madres continúan falleciendo en algunas partes del mundo a causa de enfermedades evitables (véanse el artículo de Melinda Gates sobre las madres, en la pág. 13, y *Bajo la lupa*, sobre los niños, en las págs. 20–21).

Se puede hacer mucho para infundirle nuevo ímpetu al progreso: reavivar y sustentar el crecimiento mundial, adoptar mejores políticas internas en los países en desarrollo para fortalecer las economías locales, estimular la inversión extranjera directa y el crecimiento encabezado por el sector privado, ampliar el acceso a los mercados de exportación y mejorar la previsibilidad y el monto de los flujos de ayuda.

* * * * *

El segundo tema central de esta edición de *F&D* es una de las consecuencias principales de la crisis financiera internacional: el abrupto desmejoramiento de la situación fiscal de las economías avanzadas, los mercados emergentes de Europa central y oriental, y otras regiones. Mark Horton, del Departamento de Finanzas Públicas del FMI, sostiene que en las economías avanzadas la consolidación debería centrarse en el recorte del gasto, dado que las cargas tributarias ya son elevadas en muchos países. Pero advierte que los recortes no serán fáciles y afectarán a ámbitos políticamente delicados. Nuestro artículo sobre Francia en la página 36, por ejemplo, examina las costosas necesidades de una población que está envejeciendo rápidamente.

Las economías emergentes y en desarrollo se enfrentan a una tarea de ajuste no tan sobrecogedora, pero existen riesgos significativos, particularmente derivados de nuevas turbulencias en los mercados financieros y tasas de interés más elevadas en las economías avanzadas. Sin embargo, pese a la incertidumbre, China, la nación más poblada del planeta, está comenzando a mejorar las jubilaciones y la atención de la salud en una iniciativa que elevará el nivel de vida de más de mil millones de personas.

Jeremy Clift
Director

TAMBIÉN EN ESTE NÚMERO

40 Después de la supernova
Las lecciones sobre la gestión de crisis que el FMI extrajo de la evaluación del sistema financiero estadounidense
Ashok Vir Bhatia

44 El día del juicio
Un sistema financiero seguro requiere más que un mero cambio de reglas: exige juicio por parte de los supervisores bancarios
S. Raihan Zamil

50 En forma
La economía alemana vuelve a ser la locomotora de Europa, pero su dependencia de las exportaciones tiene sus pros y sus contras
Helge Berger y Martin Schindler

52 Nuevos datos
La crisis mundial puso de manifiesto enormes deficiencias en las estadísticas financieras internacionales que las autoridades están tratando de subsanar
Adelheid Burgi-Schmelz

DEPARTAMENTOS

2 Gente del mundo de la economía
Agente encubierta
Simon Willson traza una semblanza de Maria Ramos

20 Bajo la lupa
Reducir la mortalidad infantil
Pese a los avances, las tasas de mortalidad de los menores de cinco años continúan siendo intolerablemente elevadas
Delfin S. Go

48 Vuelta a lo esencial
¿Qué constituye desempleo?
Ceyda Oner

54 Críticas de libros
No Precedent, No Plan: Inside Russia's 1998 Default, Martin Gilman
The Enigma of Capital, David Harvey
Crisis Economics: A Crash Course in the Future of Finance, Nouriel Roubini y Stephen Mihm

57 Un vistazo a las cifras
La respuesta a las oleadas de capital
Algunos mercados emergentes vuelven a instaurar controles frente a la escalada de entradas de capital
Annamaria Kokenyne

Ilustraciones: pág. 30, Images.com/Corbis; pág. 44, Christie's Images/Corbis.
Fotografías: Portada Chris Stowers/Panos; págs. 2–3, Rikki Hibbert; pág. 6, Andrew Holbrooke/Corbis; pág. 11, Gideon Mendel/Corbis; pág. 13, Naciones Unidas/Martine Perret; pág. 14, Adnan Abidi/Reuters/Corbis; pág. 17, Kevin Fleming/Corbis; pág. 20, Franck Guiziou/Hemis/Corbis; pág. 21, Karen Kasmauski/Corbis; pág. 22, Fernando Bizerra Jr./epa/Corbis; pág. 24, Gideon Mendel/Corbis; pág. 26, Justin Lane/epa/Corbis; pág. 36, Rosenfeld/Corbis; pág. 38, Radius Images/Corbis; pág. 40, Cameron Davidson/Corbis; págs. 54–56, Michael Spilotro/FMI.

Content / Índice

UNIDAD DE INFORMACIÓN Y DOCUMENTACIÓN
CENDES - U.C.V.
JORGE AHUMADA

Editorial	3	Editorial	
Articles		**Artículos**	
Veblen and the origin of the catching-up hypothesis *James M. Cypher*	9	Veblen y el origen de la hipótesis del *catching-up* *James M. Cypher*	
The political economy of development. Post-colonial analysis and "bad samaritans" *Fernando López Castellano*	27	Economía política del desarrollo, análisis poscolonial y "malos samaritanos" *Fernando López Castellano*	
International reserves accumulation in emerging countries with flexible exchange rates *Patricia Rodriguez and Omar Ruiz*	51	Acumulación de reservas internacionales en países emergentes con tipos de cambio flexibles *Patricia Rodríguez y Omar Ruiz*	
The alba–tcp looking with Keen Eyes *Christopher David Absell*	73	El alba-tcp mirado con buenos ojos *Christopher David Absell*	
Chinese imports and their impact on the spare auto parts market in Mexico *Lourdes Álvarez and Liliana Cuadros*	97	Las importaciones chinas y su impacto en el mercado de autopartes de repuesto mexicano *Lourdes Álvarez y Liliana Cuadros*	
Structural heterogeneity and poor microenterprises in Argentina *Marta Bekerman and Cecilia Rikap*	121	Heterogeneidad estructural y microemprendimientos pobres en la Argentina *Marta Bekerman y Cecilia Rikap*	

The Developing Economies

Volume 50 | September 2012 | Number 3

Contents

Page

Articles

Exchange Rate Choices of Microstates ..... *Patrick Imam* 207

Trade Integration with the European Union: Poverty Impacts in Ecuador ..... *Sara Wong* and *Veronika Kulmer* 236

Short Papers

New Products and Corruption: Evidence from Indian Firms ..... *Felipe Starosta de Waldemar* 268

Estimation of Public–Private Wage Differentials in Turkey with Sample Correction ..... *Sayın San* and *Özgür Polat* 285

Book Reviews

Demystifying the Chinese Economy by Justin Yifu Lin ..... *Carsten A. Holz* 299

One Illness Away: Why People Become Poor and How They Escape Poverty by Anirudh Krishna ..... *Arup Mitra* 302

The Economics of Crime: Lessons for and from Latin America edited by Rafael Di Tella, Sebastian Edwards, and Ernesto Schargrodsky ..... *Rodrigo Vergara* 305

Why Poverty Persists: Poverty Dynamics in Asia and Africa edited by Bob Baulch ..... *Yuya Kudo* 309

The Developing Economies

Volume 50 | June 2012 | Number 2

Contents

Page

Vulnerability of Microfinance to Strategic Default and Covariate Shocks: Evidence from Pakistan ..... *Takashi Kurosaki* and *Hidayat Ullah Khan* 81

Evaluation of Contingent Repayments in Microfinance: Evidence from a Natural Disaster in Bangladesh ..... *Masahiro Shoji* 116

Informalization of Industrial Labor in India: Effects of Labor Market Rigidities and Import Competition ..... *Bishwanath Goldar* and *Suresh Chand Aggarwal* 141

Participatory Rural Development in 1930s Japan: The Economic Rehabilitation Movement ..... *Yutaka Arimoto* 170

Book Reviews

The New Harvest: Agricultural Innovation in Africa by Calestous Juma ..... *Ousmane Badiane* 193

From Economics Imperialism to Freakonomics: The Shifting Boundaries between Economics and Other Social Sciences by Ben Fine and Dimitris Milonakis ..... *Hajime Sato* 195

Does the Elephant Dance? Contemporary Indian Foreign Policy by David M. Malone ..... *Happymon Jacob* 198

On China by Henry Kissinger ..... *Lee Poh Ping* 201

China and the Shaping of Indonesia, 1949–1965 by Hong Liu ..... *Khoo Boo Teik* 204

Desarrollo Sociopolítico

Fundador
Manuel Aguirre Elorriaga, s.j. (†)

Director Centro Gumilla
Jesús María Aguirre, s.j.

Director SIC
Wilfredo González, s.j.

Jefe de redacción
Sebastián de la Nuez

Coordinadora de redacción
Marlene García

Asistente de edición
Juan Andrés Soto

Administración
Williams Padilla

Diseño y diagramación
Elena Roosen
María de Lourdes Cisneros

Fotografía de portada
William Dumont

CENTRO GUMILLA
Esquina de La Luneta.
Edif. Centro Valores, P.B.
Apartado 4838
Tfs. 564 9803 y 564 5871
Fax: (02) 564 7557
Caracas, Venezuela. ZP 1010

SIC en la web
gumilla.org

Blog
sicsemanal.wordpress.com

En Facebook
facebook.com/CGumilla

En Twitter
@CentroGumilla

BUZONES DE CORREO ELECTRÓNICO

Redacción SIC:
sic@gumilla.org

Suscripciones:
documentacion@gumilla.org

Comercialización y distribución:
distribucion@gumilla.org

TARIFAS DE SUSCRIPCIÓN
(10 números al año)

VENEZUELA

Correo ordinario	Bs. 350
Suscripción electrónica	Bs. 175
Suscripción de apoyo	Bs. 700
Número suelto	Bs. 35

FORMA DE PAGO
- Pagando en nuestras oficinas.
- Envío de un cheque no endosable a nombre de Fundación Centro Gumilla
- Depositando a nombre de Fundación Centro Gumilla, en la siguiente cuenta: Banesco, cuenta corriente No. 0134 0413 59 4131010414

Depósito Legal
pp. 193802DF850.

ISSN 0254-1645

EDITORIAL
Un país de extorsionadores 290

EL PAÍS POLÍTICO
Todo a presión **Ligia Bolívar** 292
Principios que deben ser garantizados **Francisco José Iturraspe** 295
Tiempo de trabajo, tiempo de reflexión **Iván Mirabal Rendón** 298

ENTORNO ECONÓMICO
Lo que dice y lo que calla el programa del Gobierno **Eduardo J. Ortiz F.** 302

ECOS Y COMENTARIOS 306/319

DOSSIER
Estar con los pobres **Pedro Trigo, s.j.** 307
Nuestro enfoque formativo **Fernando Giuliani** 311
La visión de las comunidades **Carlos Murga** 315

SOLIDARIDAD SOCIAL
Pobre Paraguay **Alfredo Boccia** 320
Comunicado de los religiosos del Paraguay 321
Enseñar a convivir no es tan difícil **Luisa Pernalete** 322

RELIEVE ECLESIAL
Iglesia católica presente en Río **José Ignacio García, s.j.** 324

VENTANA CULTURAL
Memoria de una mediación **Mireya Lozada** 326
Círculo fatal **Alfredo Infante, s.j.** 327

HORA INTERNACIONAL
Elecciones, forcejeos y compás de espera **Demetrio Boersner** 328
El tablero y sus jugadores **Hildebrand Breuer Codecido** 330
Se necesita vivir en paz **Yovanny Bermúdez, s.j.** 332

VIDA NACIONAL
A la caza del voto 334

UNIDAD DE INFORMACION Y DOCUMENTACION
CENDES - U.C.V
JORGE AHUMADA

J-00138912-1
Centro Gumilla

SIC no se responsabiliza por los juicios y opiniones de los artículos firmados. Esta responsabilidad compete a sus autores. En caso de reproducción total o parcial de los artículos, se agradece citar la

EDITORIAL

Constituirnos como pueblo de Dios en torno al pobre 434

EL PAÍS POLÍTICO

¿Es viable la instauración del Estado comunal? **José Luis Villegas Moreno** 436

La lucha por la Gobernación del Táchira **Javier Contreras** 440

Hacia el Estado comunal **Eskeila Guerra** 443

ENTORNO ECONÓMICO

Efectos sociopolíticos en el deterioro de la agricultura **Juan Luis Hernández** 446

DOSSIER

Cerca de Dios... cerca de los pobres **Congreso Continental de Teología** 451

50 años después del Vaticano II: cuestiones pendientes **Víctor Codina, s.j.** 453

ECOS Y COMENTARIOS 463

SOLIDARIDAD SOCIAL

"Las organizaciones comunitarias vamos dando la línea" **Carlos Murga** 464

La comuna: coincidencias y divergencias **Atenea Jiménez** 467

Una crecida del río Manzanares **La Comunidad Compasionista** 470

RELIEVE ECLESIAL

La Tierra, las creencias y el futuro **Ricardo Márquez** 472

VENTANA CULTURAL

Entre tablas y películas **Carol Carrero Marrero** 474

HORA INTERNACIONAL

El mundo no se acabó **Demetrio Boersner** 476

VIDA NACIONAL

La arquitectura de un nuevo poder 478

ÍNDICE 2012 482

J-00138912-1

CENTRO GUMILLA

SIC no se responsabiliza por los juicios y opiniones de los artículos firmados.Esta responsabilidad compete a sus autores. En caso de reproducción total o parcial de los artículos, se agradece citar la fuente.

EDITORIAL

¿Resignación compartida en la ruina de las instituciones? 242

EL PAÍS POLÍTICO

Desafíos políticos en la Venezuela de hoy **Arturo Sosa A., s.j.** 244
Ciudadanía y democracia en la UCAB **Juan Andrés Soto** 248
Gente constructora **Sebastián de la Nuez** 250
Bajo la superficie de las encuestas **Eugenio R. Escuela E.** 252

ENTORNO ECONÓMICO

¿Qué hacer con el precio del petróleo? **Félix Rossi Guerrero** 255

ECOS Y COMENTARIOS 258/271

DOSSIER

El trabajo como proceso social **Héctor Armando Jaime Martínez** 259
Convenciones colectivas, difícil desarrollo **Héctor Lucena** 263
¿Un nuevo modelo de relaciones laborales? **Jacqueline Richter** 267

SOLIDARIDAD SOCIAL

Migrantes forzados en la Amazonia **Minerva Vitti** 272
Propuestas educativas para transformar el país **F. Javier Duplá, s.j.** 274

RELIEVE ECLESIAL

Un escándalo en Colombia **Francisco de Roux, s.j.** 277
¿Qué implica para un cristiano amar en Venezuela hoy? **Pedro Trigo, s.j.** 279

VENTANA CULTURAL

Una cura para la rabia **Naibet Soto Parra** 282
Familia es familia **Jesús María Aguirre** 283

HORA INTERNACIONAL

Panorama inquietante **Demetrio Boersner** 284

VIDA NACIONAL

Candidatos en sus marcas 286

J-00138912-1

CENTRO GUMILLA

SIC no se responsabiliza por los juicios y opiniones de los artículos firmados. Esta responsabilidad compete a sus autores. En caso de reproducción total o parcial de los artículos, se agradece citar la fuente.

Revista Venezolana de Estudios de la Mujer
ISSN 1316-3701 / Depósito legal pp199602DC3961
Enero / Junio 2012 Volumen 17 / N° 38
Las mujeres en las organizaciones: inclusión, gerencia y cambio

EDITORIAL

ARTÍCULOS

La feminización de la fuerza de trabajo no garantiza la reducción de la brecha de género: el caso venezolano
Luisa Bethencourt

La Mujer en el entorno gerencial venezolano: perfil, características y desempeño
Carmen Aurora Matteo

Frenos e impulsores de la mujer en la gerencia venezolana
Armida Fernández

Género y Liderazgo en las Organizaciones. En el camino de lo siempre posible
María Cristina González, Daisy Camacaro Gómez

Entre el techo de cristal y el socialismo-feminista: cargos de alto nivel en la República Bolivariana de Venezuela
Virginia Aguirre, Pablo Testa

Factores del emprendimiento femenino: una revisión bibliográfica
Daniela Giménez

Comprendiendo la Realidad de las Mujeres que Acompañan a los Privados y Privadas de Libertad en el Sistema Penitenciario Venezolano
Yenobís Mundaray

Vivencias de mujeres policías venezolanas en su ámbito laboral
Cecilia Auli

Mujeres latinoamericanas en la gestión de las políticas públicas
Eglé Iturbe de Blanco

Género y Conflicto en la Toma de Decisiones
Emilio Rodríguez-Ponce, Alejandro Cuadra-Peralt, Oscar Sjoberg-Tapia

Equilibrio trabajo-familia y autoeficacia parental en mujeres profesionales con y sin cargos de dirección en servicios públicos
Andrés Jiménez F., Carolina Fuentes Ch.

Planificación, educación y mujeres: miradas alternativas. ¿Cómo leen los/as hacedores/as de las políticas sociales las experiencias de las mujeres?
Claudia Anzorena

Mujeres, ciencia y profesionalización en México: entre dos modernidades 1890-1910/1990-2010
María Ileana García G.

Académicas: dilemas de equidad y generación de saberes
Diana Kiss de A. , Eduardo Castro Ríos

El talento de la transversalidad del poder femenino
María del Refugio Navarro Hernández, Salvador Vázquez Sánchez, Laura Isabel Cayeros López

DOCUMENTOS

La mujer en la nueva Ley del Trabajo
Articulación de movimientos de mujeres por una Ley del trabajo con equidad de género

FEMITECA LATINOAMERICANA

Reseña: Nudos feministas. Política, filosofía, democracia
María de los Ángeles Fernández

Reseña: Cambiando los roles de las mujeres hispanas
Beatriz Alvarado

Poema: Una mujer es tan sólo una mujer
Marietta José García

Revista Venezolana de Estudios de la Mujer
ISSN 1316-3701 / Depósito legal pp199602DC3961
Julio / Diciembre 2012. Volumen 17 / Nº 39
FEMINISMO, ESTUDIOS DE LAS MUJERES Y DE GÉNERO
Encuentro de Investigación

EDITORIAL
La subversión del conocimiento androcéntrico
Alba Carosio

ARTÍCULOS
Pensando la Comunicación desde los Feminismos y el Género
Compramos amor... Mujeres consumidoras y medios de comunicación.
Gioconda Espina
Entrompando la pantalla. Aproximaciones hacia la creación de un lenguaje audiovisual televisivo Anti-patriarcal y popular.
Guillermina Soria
Construcción de estereotipos de género en los medios de comunicación social. Sistematización de experiencia de asignatura dictada en modalidad virtual para estudiantes de comunicación social.
Jessica Gerdel Camacho
Venezuela Folk Fashion Paparazzi: Tensiones fotográficas y de género entre cultura popular e industria de la moda.
Rodrigo Navarrete, César Escalona
Mujeres que cuentan y escuchan cuentos: Identidades en una puesta en común.
Isabel Zerpa
Representación del sujeto femenino en Corrector de Estilo (2005) de Milton Quero.
Vanesa Ardila

Pensando la Historia desde los Feminismos y el Género
¿Existe una historia feminista en Venezuela?
Marianela Tovar
Imagen de la mujer en la arqueología, la mitología y la etnohistoria de Venezuela. La sombra y su reflejo.
Camilo Morón
El discurso sobre las mujeres en la arqueología Venezolana. El caso de las figurinas femeninas valenciodes.
Carol Giset Peña Palma

Pensando la Sexualidad desde los Feminismos y el Género
Sexualidad masculina: rastros culturales que enajenan lo humano de los hombres.
Marbella Camacaro, Karina Abou Orm Saab
Los fundamentalistas y el género en el ámbito de la protección internacional de Derechos Humanos. El intento de biologizar el género y sus consecuencias.
Tamara Adrian
Salud Sexual y Reproductiva: una experiencia que vincula la teoría y la práctica, desde el Centro de Estudios de la Mujer (CEM-UCV) y el Programa de Cooperación Interfacultades (PCI).
Yusmari Vargas
Temas centrales en el debate sobre el aborto en Venezuela y argumentos teóricos para su despenalización.
Magdymar León Torrealba
Compresión de la masculinidad para implementar políticas más eficaces contra la violencia hacia la mujer.
Antonio Boscán
Aproximación psicosocial al estudio de las masculinidades.
María Blanca Martorell

Pensando la Organización de las Mujeres desde los Feminismos y el Género
"Mujeres que insisten, mujeres que existen y resisten".
Camilo Artaza Valera
¿La mujer como sujeto de un discurso no androcéntrico? Ventajas y desventajas para la práctica feminista.
Emilia Alexandra Erker Córdova
Mujer campesina en la construcción del Poder Popular en Venezuela. Caso Frente Nacional Ezequiel Zamora.
Liz Adriana Bravo Salcedo
Red La Araña Feminista: una experiencia de articulación.
Sandra Angeleri

Reseña
Feminismo y Cambio social en América Latina y el Caribe
Lourdes Enríquez

opción

Revista de Ciencias Humanas y Sociales
Universidad del Zulia
Facultad Experimental de Ciencias
Departamento de Ciencias Humanas
ISSN 1012-1587 / Depósito legal pp 198402ZU45

Año 27, No. 65 *mayo-agosto 2011*

CONTENIDO

Pág.

Presentación 5

Artículos

Para una estrategia integrada de investigación social
For an Integrated Strategy on Social Research
Per una Strategia Integrata di Ricerca Sociale
Ernesto Fabbricatore
Universidad "La Sapienza" de Roma (Italia) 15

Paradigmas emergentes y ciencias de la complejidad
Emerging Paradigms and Sciences of Complexity
Miguel Martínez Miguélez
Universidad Simón Bolívar (Venezuela) 45

Enfoques epistemológicos en algunos paradigmas de la sociología clásica: Breves apuntes
Epistemological Approaches in Some Paradigms of Classic Sociology: Brief Notes
Hans Carrillo Guach
Universidad de Matanzas "Camilo Cienfuegos" (Cuba) 81

La modernidad revelada o la crítica ante la irrenunciabilidad al progreso en Adorno y Horkheimer
Modernity Revealed or Criticism Facing the Indispensability of Progress in Adorno and Horkheimer
Fernando J. Vergara Henríquez
Universidad Católica del Maule (Chile) 93

Revista de Ciencias Sociales (RCS)
Facultad de Ciencias Económicas y Sociales
Instituto de Investigaciones
Universidad del Zulia (LUZ)
Maracaibo-Venezuela

Vol. XVIII, No. 1 Enero - Marzo 2012
ISSN 1315-9518 Depósito legal pp 197402ZU789

Contenido

Editorial

Artículos

- Prado-Domínguez, A. Javier; Pateiro-Rodríguez, Carlos; García-Iglesias, Jesús M. (Universidad de La Coruña/Universidad de Extremadura, España)
  La prestación del servicio postal universal ¿conlleva un riesgo inexorable de quiebra?
  Does Universal Postal Service Delivery Carry an Unavoidable Risk for Bankruptcy? 9

- Roca, Santiago (Universidad ESAN, Perú)
  Especialización tecnológica en el comercio exterior del Perú: un análisis comparado con Corea, China, Colombia y México
  Peru's Technological Specialization in Foreign Trade: A Comparative Analysis with Korea, China, Colombia and Mexico 24

- Fernández-Huerga, Eduardo (Universidad de León, España)
  La motivación en la toma de decisiones: una concepción alternativa
  Motivation in Decision Making: An Alternative Concept 41

- Zapata Rotundo, Gerardo J.; Canet Giner, María Teresa (UCLA, Venezuela / Universidad de Valencia, España)
  Tipos de trabajo y la formación de la especialización de tareas en la organización
  Types of Work and Training for Task Specialization in the Organization 58

- Petit Torres, Elsa (LUZ, Venezuela)
  El desarrollo organizacional innovador: un cambio conceptual para promover el desarrollo
  Innovative Organizational Development: A Conceptual Change for Promoting Development 74

- Ramírez, Marbelis (LUZ, Venezuela)
  Estilos de liderazgo y sus enfoques gerenciales. Una aproximación teórica-metodológica para el análisis de la dirección organizacional
  Leadership Styles and their Managerial Approaches. A Theoretical-Methodological Approach for Analyzing Organizational Management 89

Dossier

- Casani, Fernando; Rodríguez-Pomeda, Jesús (Universidad Autónoma de Madrid, España)
  Percepciones de altos directivos universitarios españoles sobre sus necesidades formativas en competencias directivas
  Perceptions of High Spanish Univeristy Officials Regarding their Training Needs for Directorial Competences 101

Revista del CLAD
Reforma y Democracia

SUMARIO

Joan Subirats 5
Nuevos tiempos, ¿nuevas políticas públicas? Explorando caminos de respuesta

Josep Lluís Cortès y Caridad Martí 33
Una propuesta de presupuesto de devengo para las administraciones públicas

Joaquín S. Ruiz López 63
Calidad en la gestión pública: del azar a la necesidad

Laura Alcaide Muñoz, Antonio M. López Hernández y Manuel Pedro Rodríguez Bolívar 95
La investigación en e-Gobierno referida a economías emergentes: evolución y tendencias futuras

Paulo Roberto Motta 127
Administración para el nuevo desarrollo: propuestas e ideas en busca de relevancia

Mauricio Olavarría Gambi 143
La evaluación de programas en Chile: análisis de una muestra de programas públicos evaluados

Luis Ortiz Sandoval 179
La instancia pública de la gestión. Algunas consideraciones sobre la participación ciudadana en el Estado

José Mejía Lira 195
La entrega de incentivos para el desarrollo de directivos: pros y contras

Resúmenes 215

Abstracts 224

54

REFLEXIÓN
P·O·L·Í·T·I·C·A

Año 14 N°28
Diciembre de 2012
ISSN 0124-0781

Instituto de Estudios Políticos - Universidad Autónoma de Bucaramanga - Bucaramanga - Colombia

Contenido

PRESENTACIÓN

4 **La esquiva paz**
Alfonso Gómez Gómez

PANORAMA

6 **Técnica e domínio: O homem sob o Estado totalitário e a crítica marcuseana.**
Roberto Bueno (Universidade Federal de Uberlândia - Brasil)

18 **Escenarios sobre el orden internacional.**
Luis Dallanegra Pedraza (Universidad Nacional de Rosario - Argentina)

40 **El malestar de la democracia: Acerca de la desconexión de la deliberación y la representación políticas.**
Juan Gabriel Gómez Albarello (Universidad Nacional de Colombia - Sede Bogotá)

52 **La denuncia colombiana en la OEA: Presencia de grupos narcoterroristas en el territorio venezolano.**
Eudis F. Fermín T. (Universidad Nacional Experimental de las Fuerzas Armadas - Venezuela)

INVESTIGACIÓN

68 **Argentina y la bipolaridad Estados Unidos-China: Implicancias de un escenario posible.**
Roberto Miranda (Universidad Nacional de Rosario y Universidad Nacional de La Plata - Argentina)

82 **Transformaciones del Estado en el gobierno local: La nueva gestión pública en Medellín.**
María Fernanda Ramírez Brouchoud (Universidad EAFIT - Colombia)

96 **Gobernabilidad democrática territorial para el desarrollo institucional: Una salida a la crisis de la categorización departamental y municipal en Colombia.**
Jahir Alexander Gutiérrez Ossa (Escuela Superior de Administración Pública, Medellín - Colombia)

118 **Universidad y formación ciudadana.**
Martha Curcio y Edna Camargo (Universidad Autónoma de Bucaramanga - Colombia)

128 **Impacto de las reformas políticas en el panorama político de Barrancabermeja (Santander) - Colombia. Un avance de investigación.**
Armando Aguilera Torrado (Universidad del Magdalena - Colombia)

142 **Teoría y práctica del sistema de mérito a través de las reformas del estado en Colombia.**
William Guillermo Jiménez (Escuela Superior de Administración Pública, Bogotá y Universidad Libre - Colombia)

158 **Procesos electorales y nombramiento de maestros en Colombia: El caso del departamento Santander entre 1930 y 1970.**
Adaulfo Enrique Mendoza (Universidad Autónoma de Bucaramanga - Colombia)

174 **Iglesia y Política en la primera mitad del siglo XX.**
Antonio J. Echeverry y Javier A. Trujillo Ospina (Universidad del Valle - Colombia)

Reseña

188 **Libro:** Temas de instrumentos y regímenes de cooperación internacional.
Autor: José Escribano Úbeda-Portugués
(Universidad Carlos III de Madrid - España)

192 **Normas para la presentación de artículos**

NUEVA SOCIEDAD
www.nuso.org

241
Septiembre-Octubre 2012

■ ÍNDICE

COYUNTURA

3890 **Hugo Richer.** Seis preguntas y seis respuestas sobre la crisis paraguaya 4

3891 **Valter Pomar.** Foro de San Pablo: debates necesarios 11

TRIBUNA GLOBAL

3892 **Gonzalo D. Martner.** Dilemas del socialismo moderno. Más acá de la utopía, más allá del pragmatismo 21

TEMA CENTRAL

3893 **Gustavo Lins Ribeiro.** La globalización popular y el sistema mundial no-hegemónico 36

3894 **Verónica Gago.** La Salada: ¿un caso de globalización «desde abajo»? Territorio de una nueva economía política transnacional 63

3895 **Carlos Alba Vega.** La calle para quien la ocupa. Las condiciones sociopolíticas de la globalización no hegemónica en México DF 79

3896 **Nico Tassi / Juan Manuel Arbona / Giovanna Ferrufino / Antonio Rodríguez-Carmona.** El desborde económico popular en Bolivia. Comerciantes aymaras en el mundo global 93

3897 **Claudio Benzecry / Andrew Deener.** Los viajes de un zapato en la economía global 106

3898 **Rodolfo Casillas R.** La mundialización del delito. Redes de tráfico y trata de personas en México 122

3899 **Martín León Geyer.** Bollywood en Perú. Culturas populares y globalización de las emociones 133

ENSAYO

3900 **Andrea Lacombe.** Inapropiadas e inapropiables. Claves para entender el aborto como alteridad 149

SUMMARIES

NUEVA SOCIEDAD
www.nuso.org

240
Julio-Agosto 2012

ÍNDICE

COYUNTURA

3876 **Óscar Murillo Ramírez.** «Oro y agua»: dilemas y giros políticos de Ollanta Humala 4

3877 **Francisco Rojas Aravena.** La Celac y la integración latinoamericana y caribeña. Principales claves y desafíos 16

TRIBUNA GLOBAL

3878 **Rafael Bielsa / Rodrigo Lloret.** Cuando Europa se aburre. Una mirada latinoamericana de la crisis 28

3879 **Manuel Silva-Ferrer.** Para verte mejor, América Latina. Las mutaciones en la geopolítica del poder y el escenario comunicacional globalizado de habla hispana 41

TEMA CENTRAL

3880 **Nora Rabotnikof / Julio Aibar.** El lugar de lo público en lo nacional-popular. ¿Una nueva experimentación democrática? 54

3881 **Juan Carlos Monedero.** ¿Posdemocracia? Frente al pesimismo de la nostalgia, el optimismo de la desobediencia 68

3882 **Benjamin Goldfrank.** Democracia participativa y sostenibilidad ambiental. Una revisita a las lecciones de América Latina 87

3883 **Mariela Szwarcberg.** Actos partidarios y clientelismo político en América Latina 110

3884 **María de los Ángeles Fernández Ramil / Daniela Oliva Espinosa.** Presidentas latinoamericanas e igualdad de género: un camino sinuoso 119

3885 **Sofía Cordero Ponce.** Estados plurinacionales en Bolivia y Ecuador. Nuevas ciudadanías, ¿más democracia? 134

3886 **Ricardo Sáenz de Tejada.** ¿Valió la pena?: guerras civiles y democracia en Centroamérica. A propósito de *Revoluciones sin cambios revolucionarios*, de Edelberto Torres-Rivas 149

3887 **Armando Chaguaceda.** Régimen político y estado de la democracia en Nicaragua. Procesos en desarrollo y conflictos recientes 163

3888 **Miguel Carreras.** Los partidos importan. Democratización y evolución del sistema de partidos en América Latina 175

ENSAYO

3889 **Günther Maihold.** La «política del dolor» ante la (in)acción del Estado en materia de seguridad. Los casos Blumberg en Argentina y Sicilia en México 188

SUMMARIES

NUEVA SOCIEDAD
www.nuso.org

237
Enero-Febrero 2012

ÍNDICE

COYUNTURA

3816 **Pablo Rossell Arce.** 2011: ¿el parteaguas del evismo? 4
Bolivia después del conflicto del Tipnis

3817 **Alberto Koschützke.** Chile frente a sí mismo. Los límites 17
del fundamentalismo de mercado y las protestas estudiantiles

TRIBUNA GLOBAL

3818 **René Ramírez Gallegos.** Izquierda y «buen capitalismo». 32
Un aporte crítico desde América Latina

TEMA CENTRAL

3819 **Pierre Salama.** Preguntas y respuestas sobre la crisis mundial 50

3820 **Jorge Eduardo Navarrete.** La crisis global: las brechas se reducen. 65
El desafío de los países emergentes

3821 **Alma Espino.** La dimensión de género de la crisis. 87
¿Existe una agenda feminista?

3822 **Oscar Ugarteche.** México: tan lejos de Dios, tan cerca de la crisis. 99
Mecanismos de contagio económico en América del Norte

3823 **Martín Schorr.** Argentina: ¿nuevo modelo o «viento de cola»? 114
Una caracterización en clave comparativa

3824 **Eduardo Gudynas.** Estado compensador y nuevos extractivismos. 128
Las ambivalencias del progresismo sudamericano

3825 **Javier Rodríguez Pardo.** Testimonio: nuevos colonialismos en América 147
del Sur y África. Radiografía de la megaminería

3826 **Sandro Mezzadra.** Capitalismo, migraciones y luchas sociales. 159
La mirada de la autonomía

ENSAYO

3827 **Yaotzin Botello.** México: el país de los muertos sin nombre 179

SUMMARIES

LATIN AMERICAN RESEARCH REVIEW
VOLUME 46 NUMBER 3 2011

Terra Nostra and the Rewriting of the Modern Subject: Archetypes, Myth, and Selfhood
KERSTIN OLOFF 3

The Political Consequences of Center-Led Redistribution in Brazilian Federalism: The Fall of Subnational Party Machines
ANDRÉ BORGES 21

A variação da volatilidade eleitoral no Brasil: Um teste das explicações políticas, econômicas e sociais
PAULO PERES, PAOLO RICCI E LÚCIO R. RENNÓ 46

Descentralización y focalización del gasto social en los municipios brasileños
RODRIGO RODRIGUES-SILVEIRA 69

Negotiating Health and Identity: Lay Healing, Medicinal Plants, and Indigenous Healthscapes in Highland Peru
CATHERINE LEAH GOLD AND ROGER ALEX CLAPP 93

Who Takes a Seat at the Pro-Poor Table? Civil Society Participation in the Honduran Poverty Reduction Strategy
SARA DEWACHTER AND NADIA MOLENAERS 112

Labor Turnover among Maquiladora Workers of Highland Guatemala: Resistance and Semiproletarianization in Global Capitalism
LILIANA R. GOLDÍN 133

Posthumous Transnationalism: Postmortem Repatriation from the United States to Mexico
ADRIÁN FÉLIX 157

REVIEW ESSAYS

Indoctrination, Conversion, and Belief in the Colonial Iberian World
ASUNCIÓN LAVRIN 181

Copyright 2011
by the Latin American Studies Association
International Standard Serial Number
US ISSN 0023-8791

Paramilitary Forces in Colombia
WINIFRED TATE 191

Race and Nation in Twentieth- and Twenty-First-Century Brazil
KIA LILLY CALDWELL 201

Writing "Maya Country" in Mexico and Guatemala
BRET GUSTAFSON 207

Paradoxes of Democracy and Citizenship in Brazil
FRANCES HAGOPIAN 216

Translated Abstracts 229

Notes on the Contributors 233

Forthcoming in Volume 47, Number 1 237

Editorial and production services for LARR are provided by the University of Pittsburgh Press.

For information about the Latin American Studies Association (LASA), LARR, subscription information, and instructions to authors, please see inside back page.

IBEROAMERICANA. AMÉRICA LATINA – ESPAÑA – PORTUGAL
Ensayos sobre letras, historia y sociedad. Notas. Reseñas iberoamericanas

Año XII (2012) **Nueva época** **Septiembre de 2012** **Nº 47**

Índice

Frauke Gewecke, in memóriam 5

Artículos y ensayos

Alfonso Valenzuela Aguilera: Racionalidad y poder. Las élites en la Ciudad de México, 1876-1940 9

Pablo Buchbinder: Gente decente y "paysanos" contra la guerra: dimensiones de la resistencia a la Triple Alianza en la provincia de Corrientes 29

Luis Ignacio Iriarte: José Lezama Lima y la búsqueda de una cultura nacional .. 49

Víctor Escudero: Figurar la guerra. Sujeto y estilo en *Os cus de Judas* de António Lobo Antunes 71

Dossier: Exilio republicano e historiografía: nuevas lecturas

Coordinado por Fernando Larraz y José-Ramón López García

Fernando Larraz/José-Ramón López García: Presentación 85

Mari Paz Balibrea: Hacia una historiografía del exilio republicano cultural: retos y propuestas 87

Fernando Larraz: El lugar de la narrativa del exilio en la literatura española 101

José-Ramón López García: La poesía del exilio republicano en la historiografía literaria: una revisión crítica 115

Manuel Aznar Soler: Historiografía y exilio teatral republicano de 1939 129

Julián Díaz Sánchez: Sobre la presencia de los artistas del exilio en la historiografía española reciente 143

Juan Rodríguez: Los exiliados republicanos y el cine (una reflexión historiográfica) 157

Foro de debate

Walther L. Bernecker: Primer Congreso de Víctimas del Franquismo 171

Juan Manuel Trak Vásquez: Venezuela electoral 2012: escenarios y perspectivas 176

Manuel Silva-Ferrer: ¡La revolución en vivo! Nuevos paisajes, nuevos mapas de representación: la transformación del dispositivo comunicacional venezolano 182

Philip Kitzberger: Politización del campo mediático y democracia en la Revolución Bolivariana de Hugo Chávez 187

Lissette González A.: La desigualdad en Venezuela, antes y después de la Revolución Bolivariana 193

Jeaneth Carolina Fernández Silva: Docentes bolivarianos y docentes tradicionales en la escuela venezolana 197

Notas. Reseñas iberoamericanas

Peter Fleer: Guatemala, del silencio armado a la lucha de las voces 205

Detlev Schelsky: O novo interesse no membro do BRIC – Brasil 223

Literaturas ibéricas: historia y crítica 235

Literaturas latinoamericanas: historia y crítica 243

Historia y ciencias sociales: España 263

Historia y ciencias sociales: América Latina 279

Índice de títulos reseñados 305

IBEROAMERICANA. AMÉRICA LATINA – ESPAÑA – PORTUGAL
Ensayos sobre letras, historia y sociedad. Notas. Reseñas iberoamericanas

Año XII (2012) **Nueva época** **Nº 45**
Marzo de 2012

Índice

Artículos y ensayos

Patrícia Santos Hansen: Sobre o conceito de "país novo" e a formação de brasileiros nas primeiras décadas da República 7

Jens Andermann: El infierno santiagueño: sequía, paisaje y escritura en el Noroeste argentino 23

Brenda Vega Nava: América vista como hacer poético: una lectura de *La expresión americana* de José Lezama Lima 45

Fabián Herrero: La idea de independencia durante los días de la Revolución americana y de la Restauración europea. El difícil sermón patriótico de Francisco Castañeda en la Catedral de Buenos Aires 59

Dossier: Urban Studies in/on Latin America in the 21st Century: Current State of Play and Future Perspectives

Coordinated by Fraya Frehse

Fraya Frehse: Introduction 83

Martha Schteingart: Discussing Urban Research in Latin America, with an Emphasis on Mexico: Disciplinary and Interdisciplinary Approaches 87

Fraya Frehse: A Recent Sociological Utopia of Urban Space in Brazil 103

Anne Huffschmid: From the City to *lo Urbano*: Exploring Cultural Production of Public Space in Latin America 119

Carlos Fortuna: In Praise of Other Views: The World of Cities and the Social Sciences .....

Foro de debate

Mirjam Leuzinger/José Manuel López de Abiada: Jorge Semprún, escritor con vida e historia europeas, figura señera en las controversias político-culturales, ideológicas y literarias de su tiempo .....

Carina González: Escrituras migrantes. Las cuatro orillas de la literatura en español. Entrevista a Leonardo Valencia .....

Carlos Garrido Castellano: Desplazamientos, contextos y compromisos. Entrevista con Gerardo Mosquera .....

Nicholas Williams: Las Terrazas (Cuba) and the "Second Revolution" in the Sierra del Rosario .....

Notas. Reseñas iberoamericanas

Andrea Pagni: Intelectuales en América Latina: historias, discursos, intervenciones

Amanda Hernández Pérez: Aportaciones de los estudios de mujeres en zonas rurales, desarrollo y cultura en México, 1975-2011 .....

Literaturas ibéricas: historia y crítica .....

Literaturas latinoamericanas: historia y crítica .....

Historia y ciencias sociales: España .....

Historia y ciencias sociales: América Latina .....

Índice de títulos reseñados .....

ble of contents
onymous
rvard Journal of Law and Public Policy; Winter 2012; 35, 1; ProQuest Research Library
0_3

HARVARD JOURNAL
of
LAW & PUBLIC POLICY

VOLUME 35, NUMBER 1 WINTER 2012

CAPITALISM, MARKETS, AND THE CONSTITUTION

THE THIRTIETH ANNUAL FEDERALIST SOCIETY NATIONAL STUDENT SYMPOSIUM ON LAW AND PUBLIC POLICY—2011

I. ECONOMIC FREEDOMS AND THE CONSTITUTION

DOES THE CONSTITUTION PROTECT ECONOMIC LIBERTY?
Randy E. Barnett.....5

ECONOMIC FREEDOMS AND THE CONSTITUTION
Jeffrey Rosen.....13

II. ECONOMIC THEORY, CIVIC VIRTUE, AND THE MEANING OF THE CONSTITUTION

THE CONSTITUTION AND ECONOMIC LIBERTY
James W. Ely Jr......27

ENLIGHTENMENT ECONOMICS AND THE FRAMING OF THE U.S. CONSTITUTION
Renée Lettow Lerner.....37

JUDICIAL INDEPENDENCE, JUDICIAL VIRTUE, AND THE POLITICAL ECONOMY OF THE CONSTITUTION
Nelson Lund.....47

THE POLITICAL ECONOMY OF
THE ORIGINAL CONSTITUTION
G. Edward White.....61

III. FEDERALISM AND INTERSTATE COMPETITION

INTERSTATE COMPETITION AND THE RACE TO THE TOP
Jonathan H. Adler.....89

FISCAL FEDERALISM AS A CONSTRAINT ON STATES
Clayton P. Gillette.....101

FEDERALISM AS A DISCOVERY PROCESS
AND A CATALYST FOR HUMILITY
John O. McGinnis.....115

DEPOLITICIZING FEDERALISM
Louis Michael Seidman.....121

IV. THE WELFARE STATE AND AMERICAN
EXCEPTIONALISM

NATIONAL HEALTHCARE AND AMERICAN
CONSTITUTIONAL CULTURE
William P. Marshall.....131

AMERICAN EXCEPTIONALISM AND THE HEALTHCARE REFORM
DEBATE
Jeremy Rabkin.....153

AMERICAN DIGNITY AND HEALTHCARE REFORM
Neomi Rao.....171

V. ECONOMIC UNCERTAINTY AND THE
ROLE OF THE COURTS

ECONOMIC UNCERTAINTY AND
THE ROLE OF THE COURTS
Paul G. Mahoney.....187

ECONOMIC UNCERTAINTY, THE COURTS,
AND THE RULE OF LAW
Todd Zywicki.....195

REFLECTIONS ON THE LAW OF SEPTEMBER 11: A TEN-YEAR RETROSPECTIVE

DEFERENCE TO THE EXECUTIVE IN THE UNITED STATES AFTER SEPTEMBER 11: CONGRESS, THE COURTS, AND THE OFFICE OF LEGAL COUNSEL
Eric A. Posner.....213

U.S. INTELLIGENCE IN THE WAKE OF SEPTEMBER 11: THE RISE OF THE SPY COMMANDO AND REORGANIZED OPERATIONAL CAPABILITIES
Frederick P. Hitz.....245

ESSAY

WHAT WOULD HAMILTON DO?
Michael W. McConnell.....259

ARTICLES

IN DEFENSE OF SUBSTANTIVE DUE PROCESS, OR THE PROMISE OF LAWFUL RULE
Timothy Sandefur.....283

IN PRAISE OF HOSTILITY: ANTIAUTHORITARIANISM AS FREE SPEECH PRINCIPLE
John M. Kang.....351

RECENT DEVELOPMENTS

STATE LAW CLAIMS AND ARTICLE III IN
Stern v. Marshall, 131 S. Ct. 2594 (2011).....423

MAINTAINING THE CLEAR AND CONVINCING EVIDENCE STANDARD FOR PATENT INVALIDITY CHALLENGES IN
Microsoft Corp. v. i4i Limited Partnership, 131 S. Ct. 2238 (2011).....439

841

Sociológica

Vol. XXX, núm. 88, enero-abril, 2012

Minor Mora Salas y Orlandina de Oliveira
Las vicisitudes de la inclusión laboral en los albores del siglo XXI: trayectorias ocupacionales y desigualdades sociales entre jóvenes profesionistas mexicanos

Alejandro Agudo Sanchíz
Consultorías (pos)modernas. La mímica del positivismo y la construcción del conocimiento en la evaluación de programas sociales

Alberto Arellano Ríos
Trayectorias, redes y mecanismos de reclutamiento en el Supremo Tribunal de Jalisco

María Cecilia Ferraudi Curto
La urbanización de una villa en Buenos Aires y los sentidos de la política

Paulo Cesar Pontes Fraga
Plantaciones ilícitas como fuente de ingresos alternativa y expresión de desigualdad: el caso del cultivo de cannabis en el nordeste de Brasil

María Victoria Montoya Gómez
Orden y desorden: una mirada a las representaciones de lo masculino y lo femenino a través de algunos procesos criminales. La ciudad de México y sus alrededores, 1777-1805

30 años

Dominique Raby
"No dejes que te anden abusando". Costumbres y prácticas nahuas contra la violencia intrafamiliar

---

Roberto J. Blancarte
¿Cómo podemos medir la laicidad?

Reseñas: Joanna Dreby, *Divided by Borders. Mexican Migrants and their Childen,* por **Víctor Zúñiga**; Marcus Collins, *Modern Love: An Intimate History of Men and Women in Twentieth Century Britain,* por **Mateo García Haymes**; Cristina Herrera, *Invisible al ojo clínico. Violencia de pareja y políticas de salud en México,* por **Roberto Castro**; Javier Arteaga Pérez y Viviane Brachet-Márquez, *Dominación y contienda. Seis estudios de pugnas y transformaciones (1910-2010),* por **Marco Estrada Saavedra**; Marco Estrada Saavedra y Juan Pedro Viqueira (coords.), *Los indígenas de Chiapas y la rebelión zapatista. Microhistorias políticas,* por **Maya Lorena Pérez Ruiz**

ISSN 0185-4186

Estudios

3 | 2012

DIÁLOGO POLÍTICO

Publicación trimestral de la Konrad-Adenauer-Stiftung A. C.
Año XXIX - N° 3 - Septiembre, 2012

www.dialogopolitico.kas.org.ar

Konrad
Adenauer
Stiftung

Índice

EDITORIAL
SUSANNE KÄSS 9

DOSSIER

Jóvenes y participación política

¿Una protesta globalizada? El movimiento Ocupa 11
FLORIAN HARTLEB

Participación ciudadana y gobierno electrónico 45
OLAF WINKEL

#YoSoy132: participación política 2.0 en México 77
LUIS JOSUÉ GONZÁLEZ FUENTES

Movilizaciones juveniles en Chile 105
LUIS RUZ OLIVARES

Jóvenes y política en el Uruguay 125
IGNACIO ZUASNABAR

Brasil: compromiso de los jóvenes en los partidos políticos 147
ANA KARINA BRENNER

ENSAYOS

Star Trek: progreso y trabajo 179
MATTHIAS ZIMMER

Integración económica para América Latina 195
NICOLÁS ALBERTONI GÓMEZ

ISSN-0377-7316

Anuario de Estudios Centroamericanos

Vol. 38 2012

PRESENTACIÓN 9-10

ARTÍCULOS

Patricia Alvarenga Venutolo
La construcción de la raza en la Centroamérica de las primeras décadas del siglo XX 11-40

Roberto García Ferreira
La Revolución Guatemalteca y el legado del presidente Arbenz 41-78

Fabrice Lehoucq
La economía política de la desigualdad en Centroamérica 79-108

Elena Martínez Barahona y Amelia Brenes Barahona
"Y volver, volver, volver..." Un análisis de los casos de intervención de las cortes supremas en la reelección presidencial en Centroamérica 109-136

Secundino González Marrero
Las elecciones nicaragüenses de 2011 137-176

Carlos Sandoval García
De Calero a La trocha. La nueva disputa limítrofe entre los gobiernos de Costa Rica y Nicaragua (2010-2012) 177-192

EDITORIAL UCR
administracion.siedin@ucr.ac.cr / www.editorial.ucr.ac.cr
2012

TAREAS N°141

INDICE
Panamá, mayo - agosto 2012

CIUDAD

Azael Carrera H.	**Los barrios cerrados en la región interoceánica metropolitana**	**5**
Magela Cabrera A.	**Espacio público y derecho a la ciudad**	**31**
Eduardo Tejeira D.	**Ciudad, patrimonio e identidad: Panamá y Colón**	**59**

HISTORIA Y SOCIEDAD

Xerardo Pereiro y Cebaldo de León	**Museos, representaciones glolocales de la cultura guna y turismo**	**75**
Briseida Allard O.	**Frantz Fanon para el siglo XXI**	**97**
Alfredo Castillero C.	**Independencia de Panamá de España**	**101**
Arysteides Turpana I.	**Los ngäbe-buglé ante la ignorancia y el racismo**	**129**
Dimas Lidio Pitty	**Ha llegado el día...**	**144**

Los artículos que publica la revista TAREAS son de la exclusiva responsabilidad de sus autores y no expresan necesariamente el pensamiento del comité editorial.
Para toda reproducción parcial o total de los trabajos aquí publicados, solicitamos que se haga mención de la fuente y se envíe copia a la redacción.

TAREAS N°142

INDICE
Panamá, septiembre - diciembre 2012

MUNDO

Claudio Katz	**El ajedrez global de la crisis**	**5**
Marco A. Gandásegui, h.	**La crisis de acumulación y la crisis de poder mundial**	**31**

HISTORIA Y SOCIEDAD

Alfredo Castillero C.	**Primeras fundaciones y temprana organización del espacio panameño**	**45**
Dimas Lidio Pitty	**Diana Morán en la sangre y en el tiempo**	**71**
Fernando Manfredo Jr.	**El futuro de Panamá y la minería**	**85**

TAREAS SOBRE LA MARCHA

Miguel A. Candanedo	**Jorge Illueca, patriotismo y dignidad nacional**	**95**

LA CUESTION INDIGENA

Jorge Sarsaneda	**Reflexiones en torno a la cultura ngäbe**	**107**
Colectivo Voces Ecológicas	**Informe sobre el conflicto minero e hidroeléctrico en Panamá**	**121**
Mani Jorge Stanley I.	**El tapahuevo de Kibián**	**133**
Pedro Rivera	**¡Ñagare!**	**137**
Sala de Estudios Latinoamericanos	**Indice de artículos, por autor, publicados en *Tareas* N°s134-142**	**140**

Centro de Estudios Latinoamericanos, (CELA), "Justo Arosemena"
Apartado 0823-01959
Panamá, R. de Panamá
cela@cableonda.net cela@salacela.net
http//www.salacela.net
Teléfono: 223-0028

0646 6015

Teoría y Método de la Planificación

NÓMADAS

BOGOTÁ, OCTUBRE DE 2012 • INSTITUTO DE ESTUDIOS SOCIALES CONTEMPORÁNEOS • UNIVERSIDAD CENTRAL

37

La ciencia jovial

UNIVERSIDAD CENTRAL
INSTITUTO DE ESTUDIOS SOCIALES CONTEMPORÁNEOS - IESCO

compensar

CONTENIDO

8 | EDITORIAL

11 | LA CIENCIA JOVIAL

12 | 1. Definiciones

13 | Hacia una bio-política del futuro: Nietzsche *contra* el presente | *Stephen Zepke*

29 | "¡Quizás también la risa tiene aún un porvenir!" | *Patrick Wotling*

41 | Nietzsche: de la voluntad de poder a la voluntad de ficción como postulado epistemológico | *Adolfo Vásq*

54 | 2. Experimentos

55 | La ilusión llamada *Páramo de Rabanal* | *Mónica Zuleta Pardo*

73 | El mito del Estado en la producción de la diferencia colonial tairona | *Dairo Andrés Sánchez Mojica*

89 | Pasiones bélicas. Gestión de la guerra en Colombia en la primera década del siglo XXI | *Darío Reynaldo M*

104 | 3. Inventos

105 | Por una ética del desorden en América Latina | *Alejandro Sánchez Lopera*

121 | ¿Qué es una vida? Bolaño *lee* a Nietzsche a través de Schwab y Borges | *Alberto Bejarano*

131 | Deshilachando sobre suelo resbaladizo | *Luis Guillermo Jaramillo Echeverri*

146 | 4. Recreaciones

147 | La ciencia jovial: un ejercicio del derroche frente a la "guerra santa" contra el animal | *Mónica Beatriz Cr*

157 | ¿Cuán liviana puede ser la risa? Nietzsche y Levinas frente al "fin del hombre" | *Aïcha Liviana Messina*

171 | Filosofía como política, fabulación y cine. Nietzsche, Bergson, Nancy y Deleuze | *Óscar Barragán Martín*

187 | PROCESOS DE CREACIÓN

189 | Al encuentro de la conmoción en la línea: Martha Bohórquez (dibujante) | *Édgar Giovanni Rodríguez Cub*

201 | Algunas preposiciones de Jaime Rubio Angulo | *Jaime Andrés Palacios Rengifo*

217 | NUEVOS NÓMADAS

219 | "En Colombia se puede ser...": indagaciones sobre la producción de lo LGBT desde la academia | *Oscar Efrén Guerrero y Helena Alexandra Sutachán*

231 | Vivir en el espacio público: consideraciones sobre las políticas de control urbano | *Mariel Bufarini*

243 | REFLEXIONES DESDE LA UNIVERSIDAD

245 | Elementos para la comprensión de lo público/privado desde la comunicación | *Fabio López Díaz*

257 | RESEÑAS

258 | **Proyecto en curso:**
Prácticas comunicativo-educativas de Bogotá y la región del altiplano: subjetividades, colectivos y accio
| *Humberto Cubides*

261 | **Libros:**
Un itinerario de investigación sobre la violencia. Contribución a una sociología de la ciencia | *Leidy Gonz*

264 | Escuela y discapacidad: representaciones sociales y prácticas de diferencia en la escuela | *Alexis Oviedo*

Table of contents
Anonymous
Estate Planning; Feb 2012; 39, 2; ABI/INFORM Global
pg. 1

FEBRUARY 2012
VOLUME 39 NUMBER 2

ESTATE PLANNING

ARTICLES

Life Insurance Reviews: What Trustees Should Know (and Do) 3
SHARI LEVITAN, PAUL YATES, AND MIKE COHN
A trustee's fiduciary duty to review trust assets extends to life insurance policies owned by the trust, as old policies may no longer be a competitive investment.

Business Valuation in *Gallagher* Is Bad News for the Service 12
ESPEN ROBAK
A recent case offers insights into the use of the market approach vs. income approach to valuing a business, as well as the appropriate treatment of tax obligations.

Conform Health Care Directive to Client's Religious Views—Part 1 19
WENDY S. GOFFE
Religion can influence a client's wishes with respect to end-of-life medical care, complicating the task of drafting health care directives.

DEPARTMENTS

CURRENT TAX DEVELOPMENTS
Estate May Deduct Interest When Trust Borrowed Funds to Pay Estate Tax / Taxpayer Lacked Qualified Appraisal for Facade Easement / Bankruptcy Judge Voids Transfer to Asset Protection Trust 32
ROBERT E. MADDEN, LISA H.R. HAYES, AND FRANK S. BALDINO

CHARITABLE GIVING
Selected Issues Regarding Charitable Lead Annuity Trusts 38
SANFORD J. SCHLESINGER AND MARTIN R. GOODMAN

NEW FIDUCIARY DECISIONS
Who Can Compel Termination of a Charitable Trust? / More on Posthumous Conception and Social Security Benefits / Malpractice Liability of Drafting Lawyer / Statute of Repose Application to Legal Malpractice / Duty Owed by Trustee of Revocable Trust / Court Determines Validity of Disclaimer / Validity of Trust Arbitration Provision 43
RONALD R. VOLKMER

TAX MEETINGS 48

ADVERTISERS INDEX 47

WG&L

Reproduced with permission of the copyright owner. Further reproduction prohibited without permission.

Planning and Changing

An Educational Leadership and Policy Journal

2011 Volume Forty-Two, Number 1/2
Copyright © 2011

CONTENTS

3	Science, Technology, Engineering, and Math (STEM) School-University Professional Development Partnerships: A Special Issue	*Dianne C. Gardner* *Guest Editor*
9	Illinois Improving Teacher Quality State Grants: Learning About STEM Partnersips	*Dianne C. Gardner*
41	Three Configurations of School-University Partnerships: An Exploratory Study	*Paul J. Baker*
63	Characteristic Collaborative Processes in School-University Partnerships	*Dianne C. Gardner*
87	Evaluation Capacity Building in a School-University Partnership Grant Program	*Lynne Haeffele* *Lisa Hood* *Bridget Feldmann*
101	Improving Teacher Quality in Southern Illinois: Rural Access to Mathematics Professional Development (RAMPD)	*Jennifer Prusaczyk* *Paul J. Baker*
120	Seeking Symmetry in a School-University Partnership: University of Chicago and Chicago Public Schools—A Collaborative Approach to Developing Models and Tools for Professional Development and Teacher Preparation	*Deborah A. Leslie*
155	Improving Science Instruction in Southwestern Illinois and Metro East St. Louis: Students Learning Science Through a Sustained Network of Teachers	*Eric J. Voss* *Sadegh Khazaeli* *Douglas Eder* *Dianne C. Gardner*

Indexed in: ERIC—Current Index to Journals in Education; Education Index; Educational Administration Abstracts

Articles are copyrighted in the name of the journal and are available through National Archive Publishing Company in 35mm, 16mm, or microfiche. NAPC, 300 North Zeeb Road, PO Box 998, Ann Arbor, MI 48103; 734-302-6500; *www.napubco.com*

Desarrollo Urbano Regional

Journal of Urban and Regional Analysis,
vol. IV, 1, 2012

CONTENTS

- *Tara* BRABAZON - Wasted? Managing Decline and Marketing Difference in Third Tier Cities 5
- *Claudia* POPESCU, *Alexandru* GAVRIŞ - The Impact of the Economic Crisis in the IT & C Industry - Evidence from Bucharest 35
- *José Carlos* MACÍA ARCE, *Francisco José* ARMAS QUINTÁ - Consumption of Advanced Internet Services in the Enterprises Sector: the Spread of Telework in the Metropolitan Area of Madrid 51
- *Lucian* VESALON, *Remus* CREȚAN - Development-Induced Displacement in Romania: the Case of Roşia Montană Mining Project 63
- *Jamal* MOHAMMADI, *Asghar* ZARABI, *Omid* MOBARAKI - Urban Sprawl Pattern and Effective Factors on Them: the Case of Urmia City, Iran 77
- Book Reviews 91

* *

Revista URBANO 25. 2012

INDICE / CONTENTS

EDITORIAL — 3 EDITORIAL

PUBLICACIONES RECIBIDAS — 4 PUBLICATIONS RECEIBED

FOTOCIUDAD — 6 CITYPHOTOGRAPH

ASUNTOS URBANOS NACIONALES
Centralidad urbana

NATIONAL URBAN ISSUES
Urban centrality

- **Memorias urbanas. Cotidianeidad, identidad y trascendencia en la ciudad.** *Hans Fox Timmling* — 8
- **Urban memories, everyday life, identity and transcendence of the city.** *Hans Fox Timmling*

- **Evaluación Ambiental Estratégica: Instrumento para la planificación territorial urbana.** *Mabel Ximena Molina Urra, Miguel Escalona Ulloa.* — 17
- **Strategic Environmental Assessment: a useful tool for the territorial urban planning.** *Mabel Ximena Molina Urra, Miguel Escalona Ulloa.*

- **Metropolizacion y políticas de planificación. Un desafío para Santiago de Chile.** *Paulina Schiappacasse, Bernhard Müller.* — 31
- **Metropolization and planning policies. A Challenge for the Santiago de Chile.** *Paulina Schiappacasse, Bernhard Müller.*

ASUNTOS URBANOS INTERNACIONALES
Periferia urbana

NATIONAL URBAN ISSUES
Urban periphery

- **Nuevos preceptos para regulaciones urbanas del reparto Vista Alegre en Santiago de Cuba.** *María Teresa Muñoz Castillo, Luis Enrique Bello Caballero. Cuba.* — 43
- **New precepts for the city-planning regulations of Vista Alegre neighbourhood in Santiago de Cuba.** *María Teresa Muñoz Castillo, Luis Enrique Bello Caballero. Cuba.*

- **Ordenación territorial y competitividad. Una visión a los espacios turísticos.** *Rosario Navalón García, Francisco J. Martínez Pérez. México.* — 51
- **Territorial Plannig and competititvity. A vision to the tourist spaces.** *Rosario Navalón García, Francisco J. Martínez Pérez. México.*

- **Estudios para el plan de accesibilidad a territorios de similar identidad: Estado de Bahia.** *José Lázaro de Carvalho Santos, Grace Maria F. Gomes. Brasil.* — 57
- **Studies for the accessibility plan to territories of similar identity in the State of Bahia.** *José Lázaro de Carvalho Santos, Grace Maria F. Gomes Brazil.*

RESEÑA URBANA — 67 URBAN REVIEW

VERSO URBANO — 70 URBAN VERSE

URBANOTICIAS — 72 URBANEWS

INSTRUCCIONES — 84 INSTRUCTIONS

Unidad de Información y Documentación
"Jorge Ahumada"

Teléfonos: 0212.753.10.90 Ext. 135

Directo 0212.753.76.12

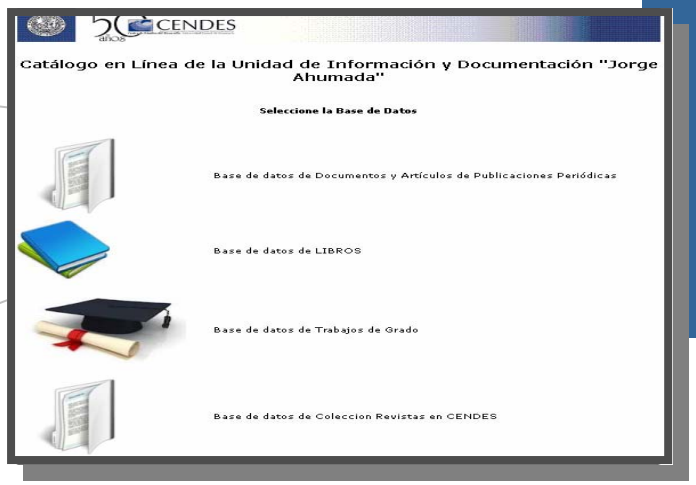

Visítanos en la Web:

http://www.ucv.ve/organizacion/vrac/gerencia-de-investigacion-cientifica-y-humanistica/cendes/informacion-y-documentacion/consulta-en-linea.html

Para cualquier requerimiento o sugerencia,
vía e-mail a :

bibliotecacendes@gmail.com