Registro Único para la Restitución de los Derechos Económicos y Sociales en la Frontera (municipios Libertad e Independencia del estado Táchira)

Objetivo General

Completar y actualizar el Registro agropecuario, a través del inventario, identificación, ubicación y caracterización, de los predios con uso agrícola, y pecuario de los municipios fronterizos bajo Estado de Excepción.

Objetivos Específicos

- Reajustar de las unidades geo-espaciales de análisis estadístico y de asignación de carga de trabajo de empadronamiento.
- Disponer de un marco de lista para el desarrollo de investigaciones agropecuarias con el fin de diseñar de políticas para la Restitución de los Derechos Sociales y Económicos en la Frontera.
- Inventariar la estructura de las pequeñas unidades productoras agropecuarias.
- Disponer de una base de información geo-estadística del ámbito agrícola y pecuario para la planeación del desarrollo y el ordenamiento del territorio fronterizo.

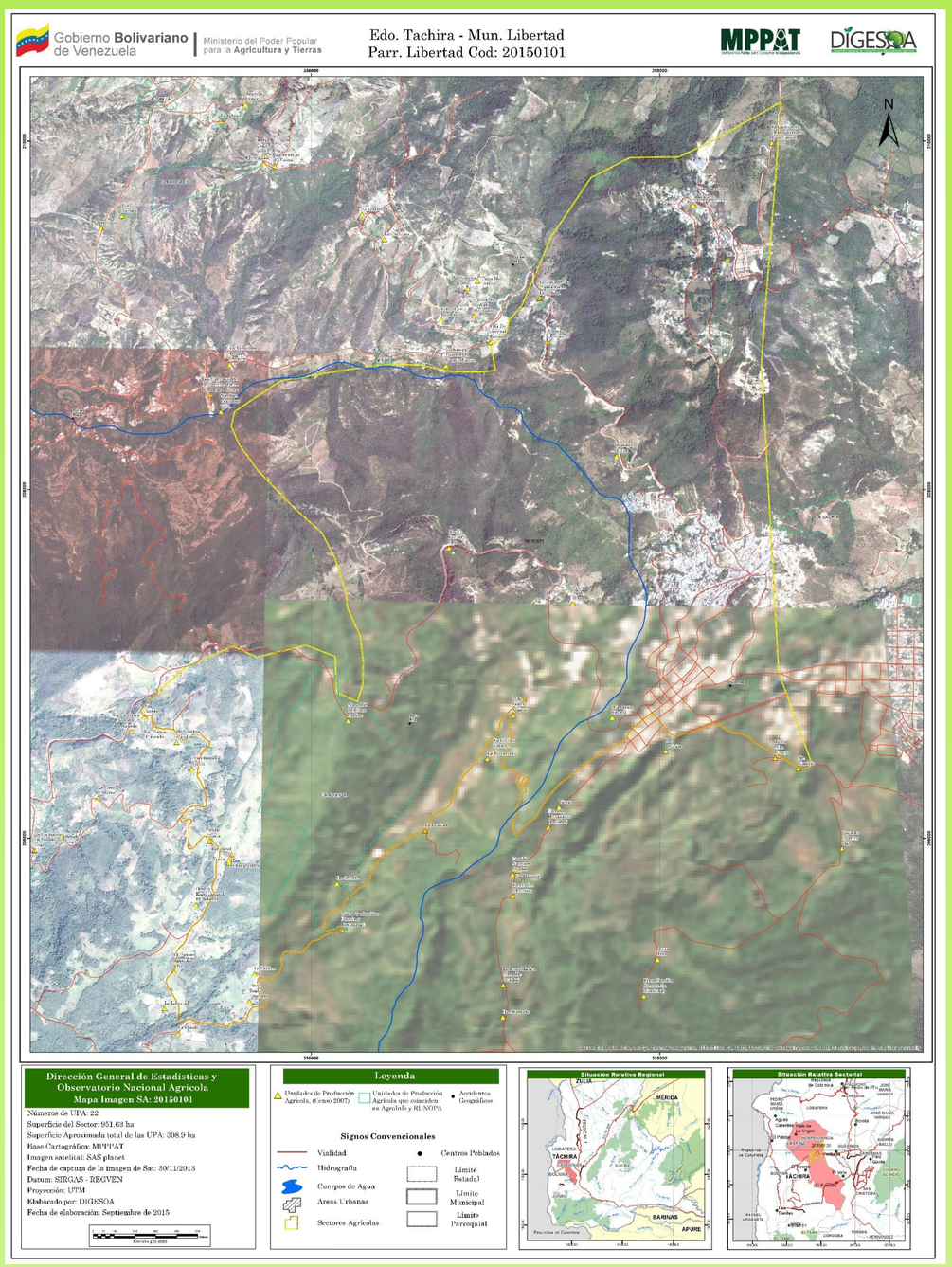

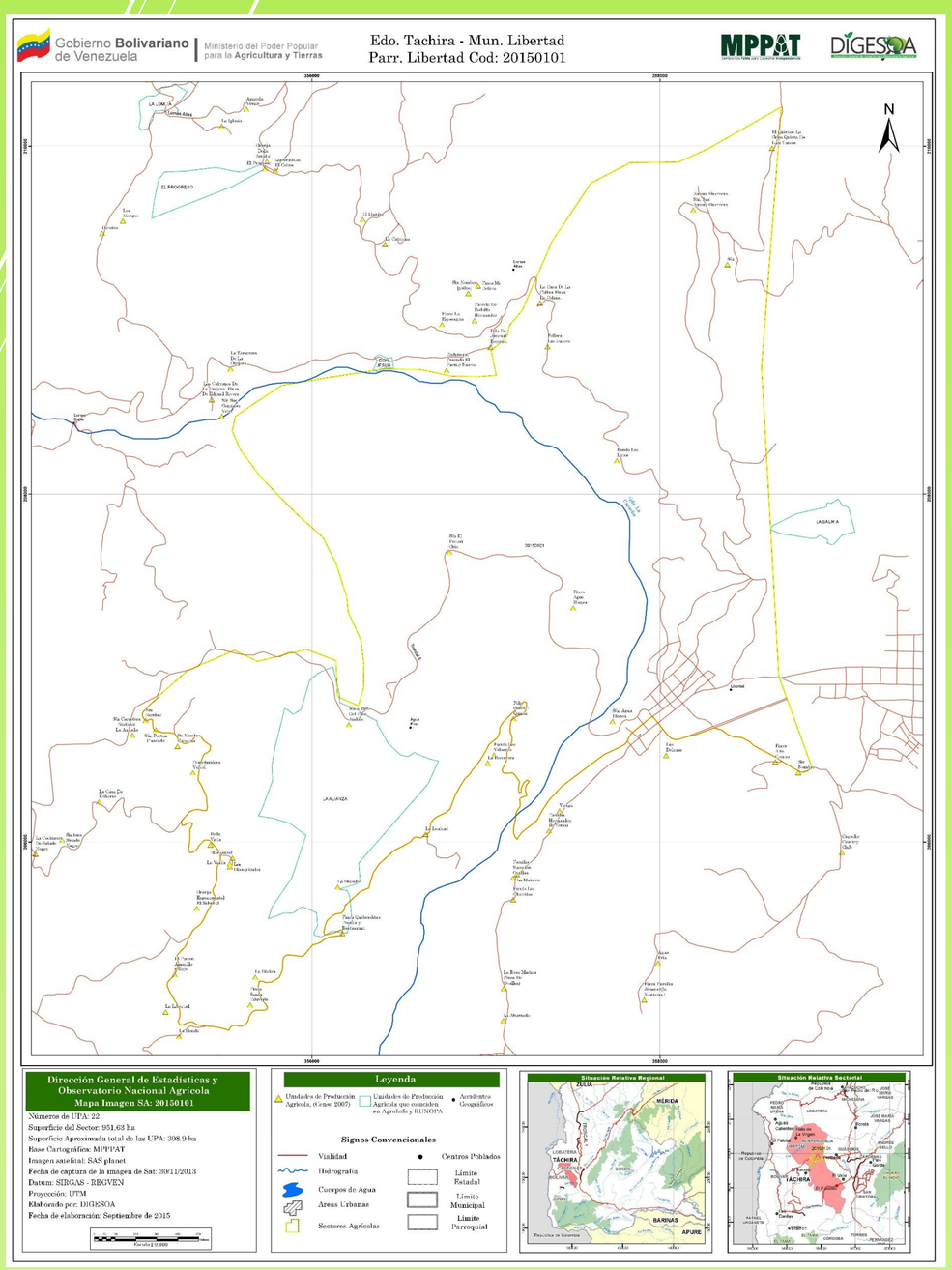

Realizado por:

Br. Miguel Luna

Tutor Académico:

Lic. Pedro Delfín

Tutor Institucional:

Ing. Manuel Ojea