

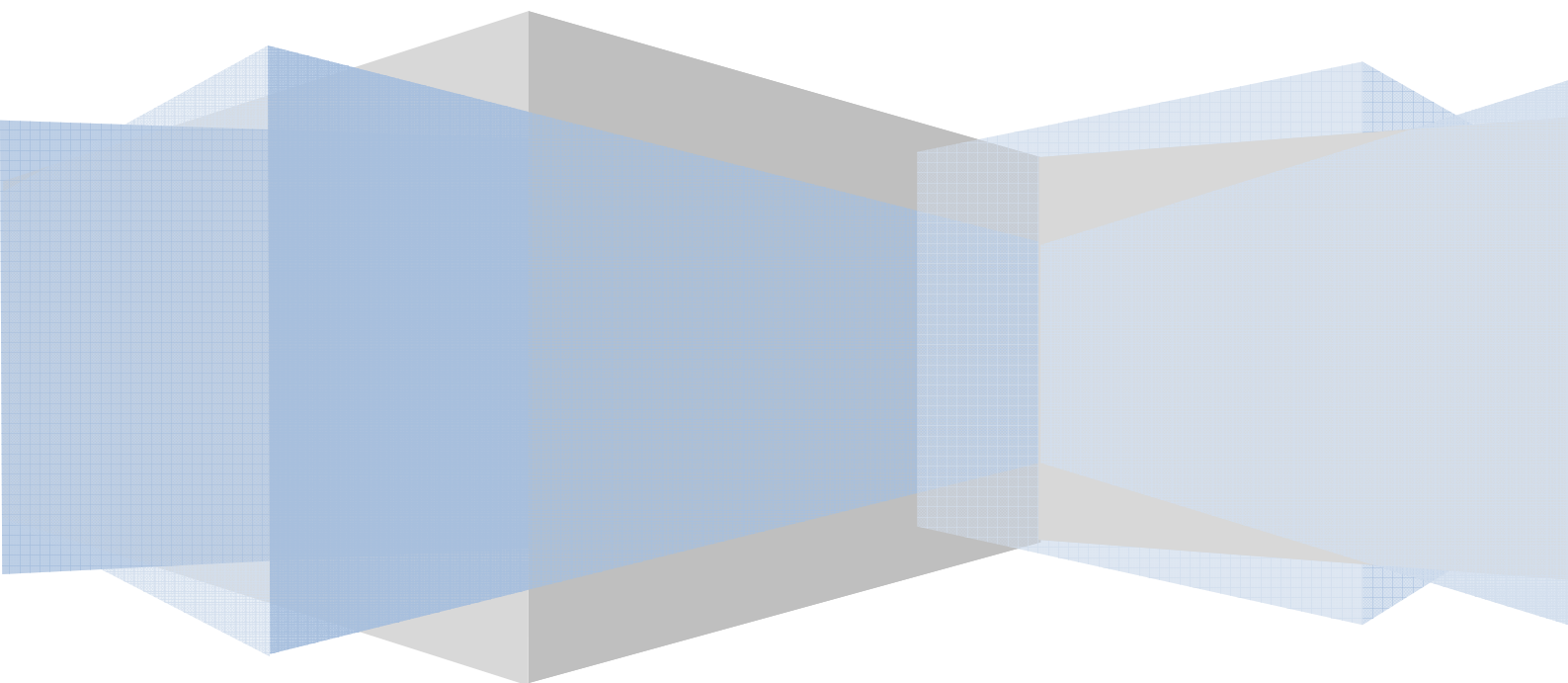

Universidad Central de Venezuela
Secretaría



Boletín Estadístico Año 2009



**UNIVERSIDAD CENTRAL DE VENEZUELA
SECRETARÍA GENERAL
UNIDAD DE INVESTIGACIÓN Y ANÁLISIS**

AUTORIDADES UNIVERSITARIAS

Prof. Cecilia García Arocha
Rectora

Prof. Nicolás Bianco
Vicerrector Académico

Prof. Bernardo Méndez
Vicerrector Administrativo

Prof. Amalio Belmonte
Secretario

AUTORIDADES SECRETARÍA

Prof. Amalio Belmonte
Secretario

Prof. Amalio Sarco Lira
Coordinador Secretaría

Prof. José Dorta
Director de Admisión y Registro Estudiantil

Prof. Alberto Navas Blanco
Director de Archivo Central

Prof. Ricardo Ríos
Director de Organización de Bienestar Estudiantil

EQUIPO RESPONSABLE

Prof. Jesús A. González Ulpino
Unidad de Investigación y Análisis

Lic. Zonia Campos
Oficina Central de Inscripciones

Lic. Orelis Lehman
Oficina Central de Control de Estudios

Lic. Judith Mujica
Oficina Central de Grados

Lic. Leisy Omaña
Oficina de Informática

Lic. Magaly Villegas
Comisión Central de Postgrado

Br. Edgar Barazarte
(Pasante)

estadisticasucv2011@gmail.com

Presentación

La Secretaría General de la Universidad Central de Venezuela, instancia encargada de recopilar y difundir información sobre los distintos procesos que involucran a su población estudiantil, presenta a la comunidad y al público interesado, el Boletín Estadístico contentivo de información básica sobre la población atendida por la institución entre los años 2005 y 2009.

La serie de datos presentados muestran el comportamiento de las variables utilizadas para describir el flujo matricular, con el propósito de permitir tanto el análisis de su comportamiento en el tiempo, como su inclusión en los sistemas de información de estadísticas universitarias a nivel nacional e internacional.

En esta publicación se actualizan al año fiscal 2009, los datos sobre: Demanda Estudiantil, Nuevos Inscritos, Matrícula Estudiantil y Graduados en los niveles de pre y postgrado que ofrecen las distintas Facultades de la institución.

En la primera etapa del proceso de entrada a las Carreras de Pregrado (Demanda), se utilizó como fuente la Oficina de Planificación del Sector Universitario (OPSU), a fin de garantizar la unicidad de datos en ambos sistemas de información. En las otras etapas del proceso se utilizaron fuentes internas, debidamente identificadas en los capítulos correspondientes.

La producción del Boletín es responsabilidad de la Unidad de Investigación y Análisis, que contó para su elaboración, con el apoyo de otras Unidades administrativas adscritas a la Secretaría General y la Comisión Central de Postgrado de la universidad.

Unidad de Investigación y Análisis
Secretaría General

TÉRMINOS OPERACIONALES

AÑO ACADÉMICO:

Lapso en el cual las instituciones universitarias ejecutan sus distintas funciones y actividades de docencia, investigación y extensión, programadas y referidas a un año fiscal o al año comprendido entre el segundo y el primer semestre de dos años fiscales consecutivos.

AÑO FISCAL:

Lapso comprendido entre el 1° de Enero y el 31 de Diciembre de un mismo año

CARRERAS LARGAS

Son aquellas carreras cuyos programas de estudio tienen entre 5 y 7 años de duración y conducen al título de Licenciado o su equivalente (Abogado, Economista, Médico Cirujano, Ingeniero).

CARRERAS CORTAS

Son aquellas carreras cuyos programas de estudio tienen 3 años de duración y conducen al título de Técnico Superior.

DEMANDA ESTUDIANTIL:

Total de aspirantes a ingreso que solicitan cupo para cursar en alguna de las carreras que ofrece la institución.

DEMANDA SATISFECHA:

Relación porcentual entre el número de Nuevos Inscrito y la demanda global en la Institución.

DESERCIÓN ESTUDIANTIL:

Total de estudiantes que abandonan la institución, en un año fiscal determinado

DESINCORPORACIÓN ESTUDIANTIL:

Total de estudiantes que abandonan la institución, por deserción o graduación; en un año fiscal determinado.

EFICIENCIA DE TITULACIÓN:

Proporción de estudiantes que se gradúa en un año en comparación con la matrícula nueva en primer año, en el tiempo correspondiente a la duración estimada de la carrera.

GRADUADOS:

Total de estudiantes que habiendo aprobado todo el pensum de estudio y requisitos de una carrera o especialidad hayan recibido, en el lapso comprendido entre el 1 de enero y el 31 de diciembre de un determinado año, su título académico que los acredita como licenciados (o título equivalente) en el caso de haber cursado carreras largas o técnicos superiores, si han cursado carreras cortas.

INCORPORACIÓN ESTUDIANTIL:

Total de estudiantes inscritos en la institución, en un año fiscal determinado.

MATRÍCULA ESTUDIANTIL:

Total de estudiantes inscritos en cualquiera de los períodos de estudio de las distintas carreras de la Institución, durante el año fiscal considerado.

MODALIDAD DE INGRESO:

Mecanismo o vía utilizada por los estudiantes para incorporarse a la institución.

NUEVOS INSCRITOS:

Total de estudiantes que, cumpliendo con los requisitos de la institución, ingresan a ella por primera vez en el lapso comprendido entre el primero de enero y el treinta y uno de diciembre de un determinado año.

PERÍODO DE ESTUDIO:

Se refiere al régimen de estudio de la institución: semestral, anual.

TASA BRUTA DE GRADUACIÓN:

Relación porcentual entre el número de Estudiantes que obtienen el título académico y el total de alumnos matriculados en la Institución en un período determinado

TASA NETA DE GRADUACIÓN:

Porcentaje de alumnos que finalizan los estudios en el tiempo de duración oficial de la Carrera

T.E.R.

Modalidad de ingreso prevista en el reglamento correspondiente, que incluye: Traslados, Equivalencias o Reincorporaciones de estudiantes a la institución



CONTENIDO BOLETÍN ESTADÍSTICO U.C.V. 2009

PREGRADO

Sección I. DEMANDA

Cuadro N°		Gráfico N°
1.1	Serie de Demanda (2005 - 2009), según Facultad y Carrera	1.1
1.1.1	Demanda según Facultad	1.1.1
1.1.2	Demanda según Facultad y Carrera	
1.1.3	Demanda total según Género	1.1.3
1.1.4	Demanda según Facultad y Carrera por Género (Distribución Absoluta)	
1.1.5	Demanda según Facultad y Carrera por Género (Distribución Relativa)	1.1.5
1.1.6	Demanda total según Estrato Socioeconómico	1.1.6
1.1.7	Demanda según Facultad y Carrera por Estrato Socioeconómico (Distribución Absoluta)	
1.1.8	Demanda según Facultad y Carrera por Estrato Socioeconómico (Distribución Relativa)	1.1.8
1.1.9	Demanda según Área del Conocimiento	1.1.9

Sección II. NUEVOS INSCRITOS

Cuadro N°		Gráfico N°
1.2	Serie Nuevos Inscritos 2005 - 2009	1.2
1.2.1	Serie Nuevos Inscritos según Facultad y Escuela (2005 - 2007)	
1.2.2	Serie Nuevos Inscritos según Facultad y Carrera (2008 - 2009)	
1.2.3	Nuevos Inscritos según Facultad	1.2.3
1.2.4	Nuevos Inscritos según Facultad y Carrera	
1.2.5	Nuevos Inscritos según Género	1.2.5
1.2.6	Nuevos Inscritos según Facultad y Carrera por Género (Distribución Absoluta)	
1.2.7	Nuevos Inscritos según Facultad y Carrera por Género (Distribución Relativa)	1.2.6
1.2.8	Nuevos Inscritos según Dependencia de Plantel	1.2.8
1.2.9	Nuevos Inscritos según Facultad y Carrera por Dependencia de Plantel (Distribución Absoluta)	
1.2.10	Nuevos Inscritos según Facultad y Carrera por Dependencia de Plantel (Distribución Relativa)	1.2.10
1.2.11	Nuevos Inscritos según Estrato Socioeconómico	1.2.11
1.2.12	Nuevos Inscritos según Facultad y Carrera por Estrato Socioeconómico (Distribución Absoluta)	
1.2.13	Nuevos Inscritos según Facultad y Carrera por Estrato Socioeconómico (Distribución Relativa)	1.2.13
1.2.14	Nuevos Inscritos según Modalidad de Ingreso	1.2.14
1.2.15	Nuevos Inscritos según Facultad y Carrera por Modalidad de Ingreso (Distribución Absoluta)	
1.2.16	Nuevos Inscritos según Facultad y Carrera por Modalidad de Ingreso (Distribución Relativa)	1.2.16
1.2.17	Nuevos Inscritos según Área del Conocimiento	1.2.17

Sección III. MATRÍCULA

Cuadro N°		Gráfico N°
1.3	Serie Matrícula Estudiantil 2005 - 2009	1.3
1.3.1	Serie Matrícula Estudiantil según Facultad y Escuela (2005 - 2007)	
1.3.2	Serie Matrícula Estudiantil según Facultad y Carrera (2008 - 2009)	
1.3.3	Matrícula Estudiantil según Facultad	1.3.3
1.3.4	Matrícula Estudiantil según Facultad y Carrera	
1.3.5	Matrícula Estudiantil según Género	1.3.5
1.3.6	Matrícula Estudiantil según Facultad y Carrera por Género (Distribución Absoluta)	
1.3.7	Matrícula Estudiantil según Facultad y Carrera por Género (Distribución Relativa)	1.3.7
1.3.8	Matrícula Estudiantil según Dependencia de Plantel	1.3.8
1.3.9	Matrícula Estudiantil según Facultad y Carrera por Dependencia de Plantel (Distribución Absoluta)	
1.3.10	Matrícula Estudiantil según Facultad y Carrera por Dependencia de Plantel (Distribución Relativa)	1.3.10
1.3.11	Matrícula Estudiantil según Estrato Socioeconómico	1.3.11
1.3.12	Matrícula Estudiantil según Facultad y Carrera por Estrato Socioeconómico (Distribución Absoluta)	
1.3.13	Matrícula Estudiantil según Facultad y Carrera por Estrato Socioeconómico (Distribución Relativa)	1.3.13
1.3.14	Matrícula Estudiantil según Modalidad de Ingreso	1.3.14
1.3.15	Matrícula Estudiantil según Facultad y Carrera por Modalidad de Ingreso (Distribución Absoluta)	



Cuadro N°		Gráfico N°
1.3.16	Matrícula Estudiantil según Facultad y Carrera por Modalidad de Ingreso (Distribución Relativa)	1.3.16
1.3.17	Matrícula Estudiantil según Área del Conocimiento	1.3.17

Sección IV. GRADUADOS

Cuadro N°		Gráfico N°
1.4	Serie Graduados 2005 - 2009	1.4
1.4.1	Serie Graduados según Facultad y Escuela (2005 - 2007)	
1.4.2	Serie Graduados según Facultad y Carrera (2008 - 2009)	
1.4.3	Graduados según Facultad	1.4.3
1.4.4	Graduados según Facultad y Carrera	
1.4.5	Graduados según Género	1.4.5
1.4.6	Graduados según Facultad y Carrera por Género (Distribución Absoluta)	
1.4.7	Graduados según Facultad y Carrera por Género (Distribución Relativa)	1.4.7
1.4.8	Graduados según Dependencia de Platel	1.4.8
1.4.9	Graduados según Facultad y Carrera por Dependencia de Platel (Distribución Absoluta)	
1.4.10	Graduados según Facultad y Carrera por Dependencia de Platel (Distribución Relativa)	1.4.10
1.4.11	Graduados según Estrato Socioeconómico	1.4.11
1.4.12	Graduados según Facultad y Carrera por Estrato Socioeconómico (Distribución Absoluta)	
1.4.13	Graduados según Facultad y Carrera por Estrato Socioeconómico (Distribución Relativa)	1.4.13
1.4.14	Graduados según Modalidad de Ingreso	1.4.14
1.4.15	Graduados según Facultad y Carrera por Modalidad de Ingreso (Distribución Absoluta)	
1.4.16	Graduados según Facultad y Carrera por Modalidad de Ingreso (Distribución Relativa)	1.4.16
1.4.17	Graduados según Área del Conocimiento	1.4.17

POSTGRADO

Cuadro N°		Gráfico N°
2.1	Serie Nuevos Inscritos (2005 - 2009), según Facultad	2.1
2.1.1	Nuevos Inscritos según Facultad, por Nivel Académico	2.1.1
2.1.2	Nuevos Inscritos según Facultad, por Nivel Académico. (Distribución Relativa según Facultad)	2.1.2
2.1.3	Nuevos Inscritos según Facultad, por Nivel Académico. (Distribución Relativa por Nivel Académico)	2.1.2
2.2	Serie Matrícula Estudiantil (2005 - 2009), según Facultad	2.2
2.2.1	Matrícula Estudiantil según Facultad, por Nivel Académico.	
2.2.2	Matrícula Estudiantil según Facultad, por Nivel Académico. (Distribución Relativa según Facultad)	2.2.2
2.2.3	Matrícula Estudiantil según Facultad, por Nivel Académico. (Distribución Relativa por Nivel Académico)	2.2.3
2.3	Serie Graduados (2005 - 2009), según Facultad	2.3
2.3.1	Graduados según Facultad, por Nivel Académico.	
2.3.2	Graduados según Facultad, por Nivel Académico. (Distribución Relativa según Facultad)	2.3.2
2.3.3	Graduados según Facultad, por Nivel Académico. (Distribución Relativa por Nivel Académico)	2.3.3
2.3.4	Graduados de Postgrado (Especialización) según Facultad, por Género.	
2.3.5	Facultad)	2.3.5
2.3.6	Graduados de Postgrado (Especialización) según Facultad, por Género (Distribución Relativa por Género)	2.3.6
2.3.7	Graduados de Postgrado (Maestría) según Facultad, por Género	
2.3.8	Graduados de Postgrado (Maestría) según Facultad, por Género (Distribución Relativa según Facultad)	2.3.8
2.3.9	Graduados de Postgrado (Maestría) según Facultad, por Género (Distribución Relativa por Género)	2.3.9
2.3.10	Graduados de Postgrado (Doctorado) según Facultad, por Género	
2.3.11	Graduados de Postgrado (Doctorado) según Facultad, por Género (Distribución Relativa según Facultad)	2.3.11
2.3.12	Graduados de Postgrado (Doctorado) según Facultad, por Género (Distribución Relativa por Género)	2.3.12

INDICADORES

Cuadro N°		Gráfico N°
3.1	Demanda Satisfecha según Estrato Socioeconómico	3.1
3.2	Demanda Satisfecha según Área del Conocimiento.	3.2
3.3	Tasa Bruta de Graduación en Carreras Largas según Facultad	3.3



Cuadro N°		Gráfico N°
3.5	Tasa Bruta de Graduación en Carreras Cortas por Facultad y Carrera	
3.6	Tiempo de grado en Carreras largas,por Carrera (Distribución Absoluta)	
3.7	Tiempo de grado en Carreras largas,por Carrera (Distribución Relativa)	3.7
3.8	Tiempo de grado en carreras largas por Facultad (Distribución Absoluta)	
3.9	Tiempo de grado en carreras largas por Facultad (Distribución Relativa)	3.9
3.10	Tiempo de grado en Carreras Cortas (Distribución Absoluta)	
3.11	Tiempo de grado en Carreras Cortas (Distribución Relativa)	3.11
3.12	Tiempo de grado en Carreras Largas según Modalidad de Ingreso (Distribución Absoluta)	
3.13	Tiempo de grado en Carreras Largas según Modalidad de Ingreso (Distribución Relativa)	3.13
3.14	Tiempo de grado en Carreras Cortas según Modalidad de Ingreso (Distribución Absoluta)	
3.15	Tiempo de grado en Carreras Cortas según Modalidad de Ingreso (Distribución Relativa)	3.15

Demanda

Año 2009

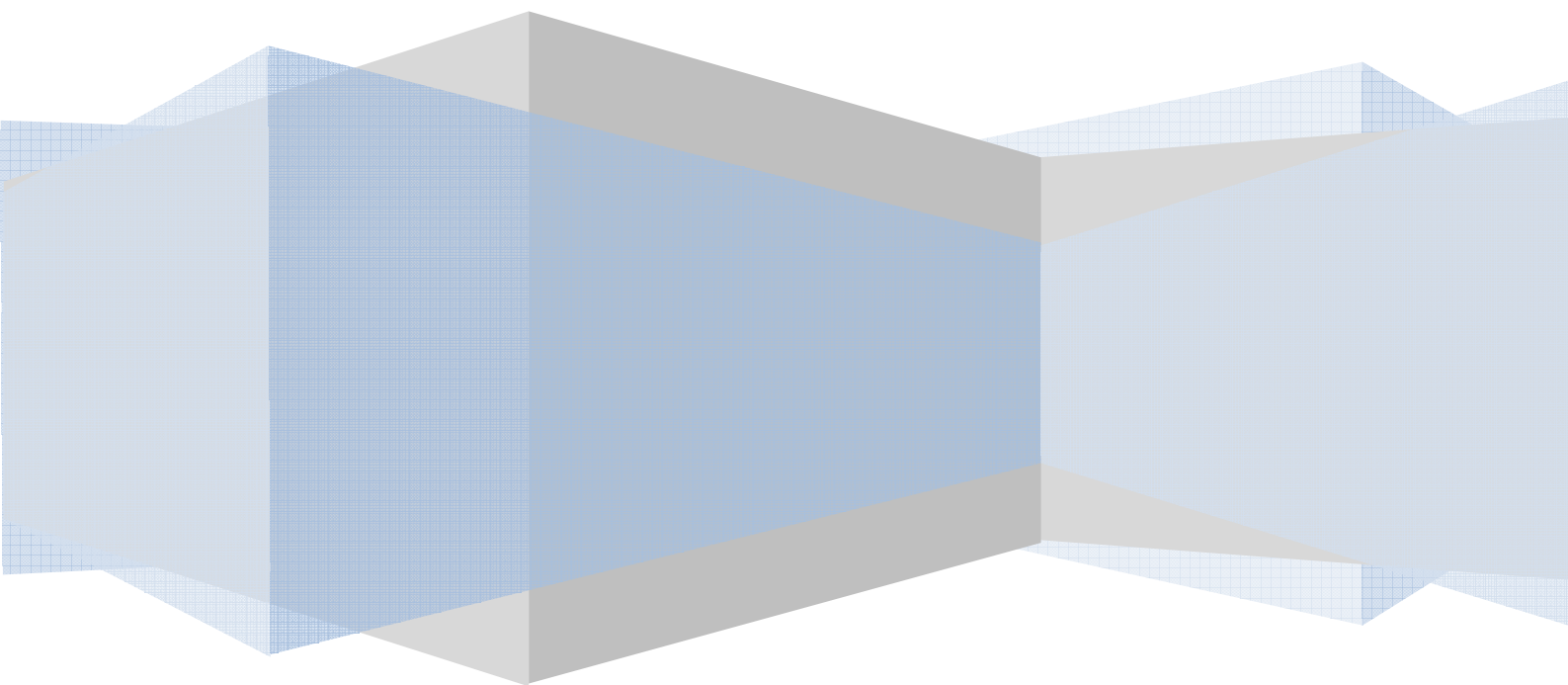



Cuadro 1.1
Demanda según Facultad y Carrera
(Distribución absoluta)
Años: 2005-2009

FACULTAD/CARRERA	2005	2006	2007	2008	2009
AGRONOMIA	556	657	449	479	706
ARQUITECTURA Y URBANISMO	1.227	1.491	1.584	1.821	2.556
CIENCIAS	3.099	3.716	2.759	2.510	2.776
BIOLOGIA	390	500	314	233	281
COMPUTACION	1.946	2.124	2.009	1.873	1.984
FISICA	350	139	104	108	117
GEOQUIMICA	61	125	45	50	72
MATEMATICA	164	453	130	109	135
QUIMICA	188	375	157	137	187
CIENCIAS JURIDICAS Y POLITICAS	4.119	4.916	3.828	4.946	5.713
DERECHO	3.861	4.579	3.603	4.573	5.229
ESTUDIOS POLITICOS Y ADMINISTRATIVOS	258	337	225	373	484
CIENCIAS ECONOMICAS Y SOCIALES	6.554	8.659	8.027	8.810	10.480
ADMINISTRACION COMERCIAL	2.523	2.862	4.556	3.974	4.552
ANTROPOLOGIA	207	253	182	136	236
CONTADURIA PUBLICA	1.230	2.174	1.174	2.198	2.552
ECONOMIA	698	784	498	561	632
CIENCIAS ESTADISTICAS	96	143	99	45	91
CIENCIAS ACTUARIALES	89	137	58	60	77
ESTUDIOS INTERNACIONALES	900	1.223	1.068	1.382	1.620
SOCIOLOGIA	229	448	160	139	248
TRABAJO SOCIAL	582	635	232	315	472
FARMACIA	658	874	375	337	473
HUMANIDADES Y EDUCACION	10.513	13.766	10.687	11.470	13.500
ARTES	591	675	663	680	913
BIBLIOTECOLOGIA Y ARCHIVOLOGIA	259	404	268	193	300
COMUNICACION SOCIAL	3.450	4.316	3.691	4.115	4.344
EDUCACION	2.142	2.231	2.100	1.327	1.831
FILOSOFIA	181	293	99	117	153
GEOGRAFIA	133	1.244	189	134	143
HISTORIA	148	199	80	82	144
IDIOMAS MODERNOS	1.115	1.587	1.398	1.783	2.065
LETRAS	628	283	146	98	194
PSICOLOGIA	1.866	2.534	2.053	2.941	3.413
INGENIERIA	5.579	7.441	7.370	8.186	7.897
CIVIL	773	1.067	1.518	1.963	2.581
MINAS	95	302	106	106	127
PETROLEO	1.764	2.478	2.165	2.773	1.841
PROCESOS INDUSTRIALES	0	0	0	0	2
ELECTRICA	782	971	1.042	932	948
GEODESICA	63	67	27	27	42
GEOFISICA	66	100	138	98	88
GEOLOGICA	87	112	79	88	108
HIDROMETEOROLOGICA	170	53	51	53	60
MECANICA	1.274	1.590	1.543	1.453	1.443
METALURGICA	163	126	139	133	131
QUIMICA	342	575	562	560	526
MEDICINA	5.462	7.901	6.079	9.298	10.760
BIOANALISIS	453	590	618	573	666
CITOTECNOLOGIA	(*)	126	52	162	241
ENFERMERIA	987	1.279	777	757	1.157
ENFERMERIA TÉCNICA	303	342	175	1.062	0
FISIOTERAPIA	(*)	0	484	637	795
FISIOTERAPIA TÉCNICA	(*)	512	110	512	920
INFORMACION EN SALUD PÚBLICA	(*)	919	109	222	558
INSPECCION SANITARIA	(*)	277	84	218	377
MEDICINA	2.096	2.716	2.952	4.084	4.264
NUTRICION Y DIETETICA	344	503	385	393	543
RADIOLOGIA E IMAGENOLOGIA	(*)	394	230	367	684
TECNOLOGIA CARDIOPULMONAR	(*)	109	60	155	205
TERAPIA OCUPACIONAL	(*)	0	32	38	85
TERAPIA OCUPACIONAL TÉCNICA	(*)	134	11	118	265
ODONTOLOGIA	1.080	1.287	988	1.779	2.277
VETERINARIA	805	1.108	722	880	1.007
UNIVERSIDAD CENTRAL DE VENEZUELA	39.652	51.816	42.868	48.006	58.145

Fuente: P.N.A. / RUSNIES - C.N.U.

(*): Dato no disponible

Gráfico 1.1
Demanda por Año
Distribución Absoluta
Años: 2005-2009

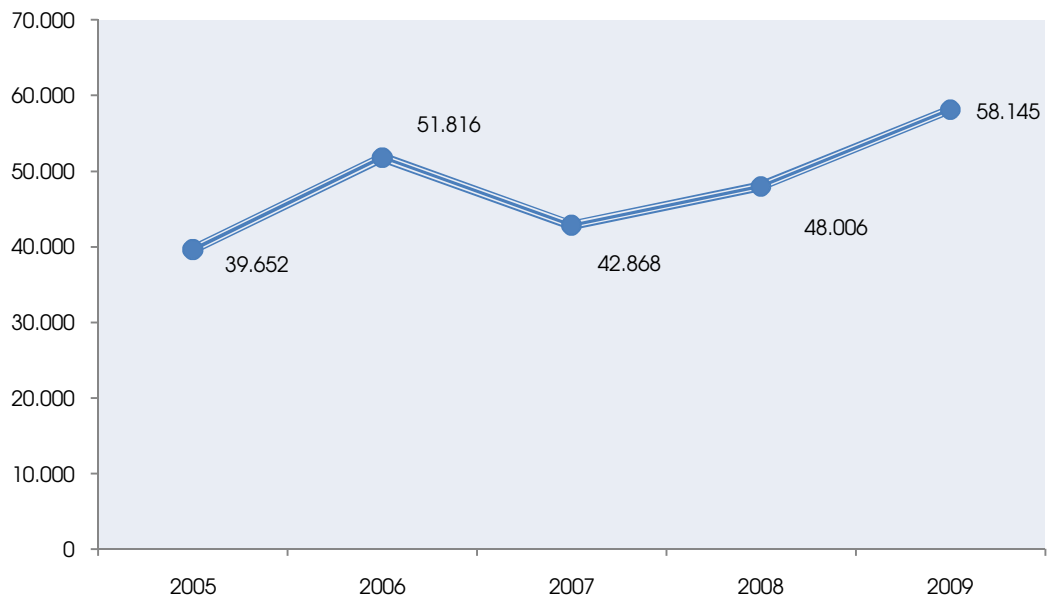

Cuadro 1.1.1
Universidad Central de Venezuela
Demanda según Facultad
Año:2009

FACULTAD	Frecuencia	Porcentaje
AGRONOMÍA	706	1,2
ARQUITECTURA	2.556	4,4
CIENCIAS	2.776	4,8
CIENCIAS JURÍDICAS Y POLÍTICAS	5.713	9,8
CIENCIAS ECONÓMICAS Y SOCIALES	10.480	18,0
FARMACIA	473	0,8
HUMANIDADES Y EDUCACIÓN	13.500	23,2
INGENIERÍA	7.897	13,6
MEDICINA	10.760	18,5
ODONTOLOGÍA	2.277	3,9
VETERINARIA	1.007	1,7
Total	58.145	100,0

Fuente:RUSNIES-OPSU 2009

Gráfico 1.1.1
Universidad Central de Venezuela
Demanda según Facultad
(Distribución Absoluta)
Año:2009



Gráfico 1.1.2
Universidad Central de Venezuela
Demanda según Facultad
(Distribución relativa %)
Año:2009



Cuadro 1.1.2
Universidad Central de Venezuela
Demanda según Facultad y Carrera.
Año:2009

FACULTAD/Carrera	Frecuencia	Porcentaje
AGRONOMÍA	706	1,2
Ingeniería Agronómica	706	1,2
ARQUITECTURA	2.556	4,4
Arquitectura	2.556	4,4
CIENCIAS	2.776	4,8
Biología	281	0,5
Computación	1.984	3,4
Física	117	0,2
Geoquímica	72	0,1
Matemática	135	0,2
Química	187	0,3
CIENCIAS JURIDICAS Y POLITICAS	5.713	9,8
Derecho	5.229	9,0
Estudios Políticos y Administrativos	484	0,8
CIENCIAS ECONÓMICAS Y SOCIALES	10.480	18,0
Administración Comercial	4.552	7,8
Antropología	236	0,4
Ciencias Actuariales	91	0,2
Ciencias Estadísticas	77	0,1
Contaduría Pública	2.552	4,4
Economía	632	1,1
Estudios Internacionales	1.620	2,8
Sociología	248	0,4
Trabajo Social	472	0,8
FARMACIA	473	0,8
Farmacia	473	0,8
HUMANIDADES Y EDUCACIÓN	13.500	23,2
Artes	913	1,6
Bibliotecología y Archivología	300	0,5
Comunicación Social	4.344	7,5
Educación	1.831	3,1
Filosofía	153	0,3
Geografía	143	0,2
Historia	144	0,2
Idiomas Modernos	2.065	3,6
Letras	194	0,3
Psicología	3.413	5,9
INGENIERÍA	7.897	13,6
Ingeniería Civil	2.581	4,4
Ingeniería de Minas	127	0,2
Ingeniería de Petróleo	1.841	3,2
Ingeniería de Procesos Industriales	2	0,0
Ingeniería Eléctrica	948	1,6
Ingeniería Geodésica	42	0,1
Ingeniería Geofísica	88	0,2
Ingeniería Geológica	108	0,2
Ingeniería Hidrometeorológica	60	0,1
Ingeniería Mecánica	1.443	2,5
Ingeniería Metalúrgica	131	0,2
Ingeniería Química	526	0,9
MEDICINA	10.760	18,5
Bioanálisis	666	1,1
Citotecnología	241	0,4
Enfermería	1.157	2,0
Fisioterapia	795	1,4
Fisioterapia (Técnica)	920	1,6
Información de la Salud	558	1,0
Inspección Sanitaria	377	0,6
Medicina	4.264	7,3
Nutrición y Dietética	543	0,9
Radiología e Imagenología	684	1,2
Tecnología Cardiopulmonar	205	0,4
Terapia Ocupacional	85	0,1
Terapia Ocupacional (Técnica)	265	0,5
ODONTOLOGÍA	2.277	3,9
Odontología	2.277	3,9
VETERINARIA	1.007	1,7
Medicina Veterinaria	1.007	1,7
Total	58.145	100,0

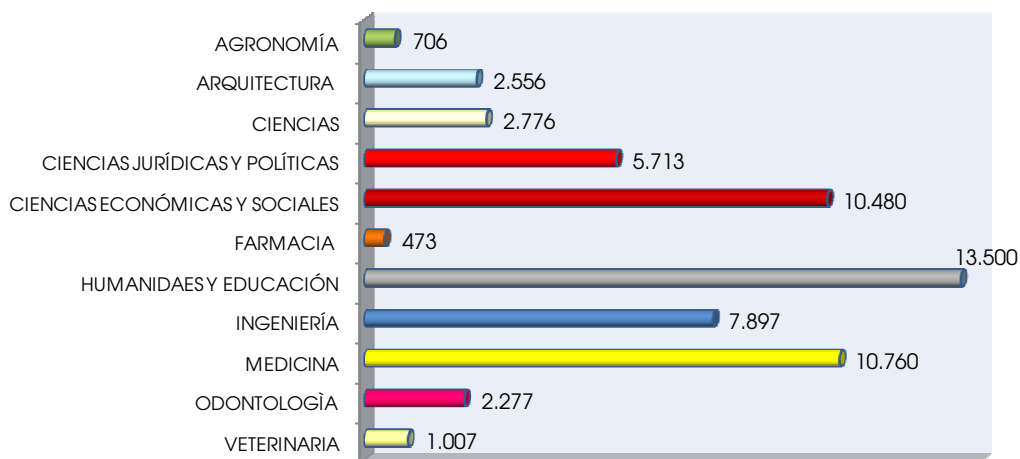
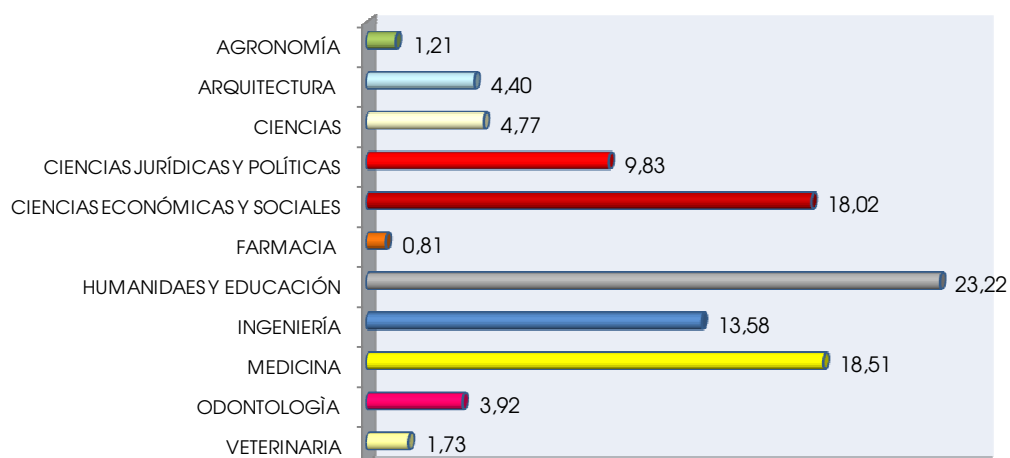
Fuente:RUSNIES-OPSU 2009

Cuadro 1.1.3
Universidad Central de Venezuela
Demanda según Género
Año:2009

Genero	Frecuencia	Porcentaje
Femenino	35.367	60,8
Masculino	22.778	39,2
Total	58.145	100,0

Fuente:RUSNIES-OPSU 2009

Gráfico 1.1.3
Universidad Central de Venezuela
Demanda según Género
(Distribución relativa %)
Año:2009

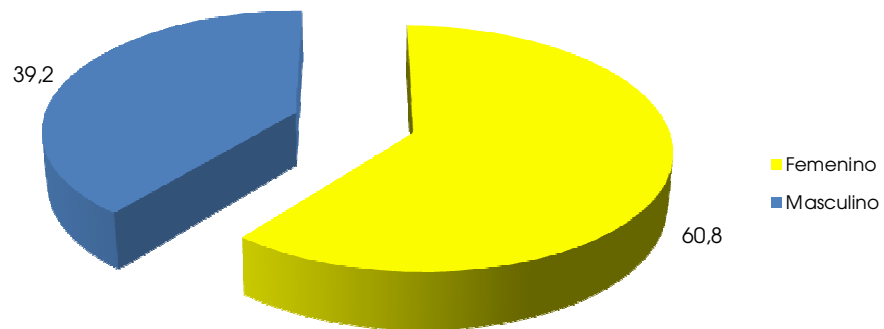

Cuadro 1.1.4
Universidad Central de Venezuela
Demanda según Facultad y Carrera por Género
(Distribución Absoluta)
Año:2009

FACULTAD/Carrera	GÉNERO		Total
	Femenino	Masculino	
AGRONOMIA	260	446	706
Ingeniería Agronómica	260	446	706
ARQUITECTURA Y URBANISMO	1.383	1.173	2.556
Arquitectura	1.383	1.173	2.556
CIENCIAS	903	1.873	2.776
Biología	148	133	281
Computación	501	1.483	1.984
Física	48	69	117
Geoquímica	45	27	72
Matemática	47	88	135
Química	114	73	187
CIENCIAS JURIDICAS Y POLITICAS	3.454	2.259	5.713
Derecho	3.211	2.018	5.229
Estudios Políticos y Administrativos	243	241	484
CIENCIAS ECONÓMICAS Y SOCIALES	6.181	4.299	10.480
Administración Comercial	2.620	1.932	4.552
Antropología	137	99	236
Ciencias Actuariales	44	47	91
Ciencias Estadísticas	32	45	77
Contaduría Pública	1.551	1.001	2.552
Economía	252	380	632
Estudios Internacionales	1.044	576	1.620
Sociología	159	89	248
Trabajo Social	342	130	472
FARMACIA	373	100	473
Farmacia	373	100	473
HUMANIDADES Y EDUCACIÓN	9.636	3.864	13.500
Artes	548	365	913
Bibliotecología y Archivología	190	110	300
Comunicación Social	3.105	1.239	4.344
Educación	1.439	392	1.831
Filosofía	70	83	153
Geografía	63	80	143
Historia	58	86	144
Idiomas Modernos	1.357	708	2.065
Letras	118	76	194
Psicología	2.688	725	3.413
INGENIERÍA	2.686	5.211	7.897
Ingeniería Civil	1.004	1.577	2.581
Ingeniería Eléctrica	156	792	948
Ingeniería Geodésica	13	29	42
Ingeniería Geofísica	42	46	88
Ingeniería Geológica	51	57	108
Ingeniería Hidrometeorológica	30	30	60
Ingeniería Mecánica	94	1.349	1.443
Ingeniería Metalúrgica	34	97	131
Ingeniería Química	299	227	526
Ingeniería de Minas	50	77	127
Ingeniería de Petróleo	911	930	1.841
Ingeniería de Procesos Industriales	2		2
MEDICINA	8.087	2.673	10.760
Bioanálisis	561	105	666
Citotecnología	127	114	241
Enfermería	1.046	111	1.157
Fisioterapia	623	172	795
Fisioterapia (Técnica)	723	197	920
Información de la Salud	428	130	558
Inspección Sanitaria	217	160	377
Medicina	3.073	1.191	4.264
Nutrición y Dietética	457	86	543
Radiología e Imagenología	426	258	684
Tecnología Cardiopulmonar	134	71	205
Terapia Ocupacional	71	14	85
Terapia Ocupacional (Técnica)	201	64	265
ODONTOLOGIA	1.893	384	2.277
Odontología	1.893	384	2.277
VETERINARIA	511	496	1.007
Medicina Veterinaria	511	496	1.007
Total	35.367	22.778	58.145

Fuente:RUSNIES-OPSU 2009

Cuadro 1.1.5
Universidad Central de Venezuela
Demanda según Facultad y Carrera por Género
(Distribución Relativa)
Año:2009

FACULTAD/Carrera	GÉNERO		Total
	Femenino	Masculino	
AGRONOMÍA	36,8	63,2	100,0
Ingeniería Agronómica	36,8	63,2	100,0
ARQUITECTURA Y URBANISMO	54,1	45,9	100,0
Arquitectura	54,1	45,9	100,0
CIENCIAS	32,5	67,5	100,0
Biología	52,7	47,3	100,0
Computación	25,3	74,7	100,0
Física	41,0	59,0	100,0
Geoquímica	62,5	37,5	100,0
Matemática	34,8	65,2	100,0
Química	61,0	39,0	100,0
CIENCIAS JURIDICAS Y POLITICAS	60,5	39,5	100,0
Derecho	61,4	38,6	100,0
Estudios Políticos y Administrativos	50,2	49,8	100,0
CIENCIAS ECONÓMICAS Y SOCIALES	59,0	41,0	100,0
Administración Comercial	57,6	42,4	100,0
Antropología	58,1	41,9	100,0
Ciencias Actuariales	48,4	51,6	100,0
Ciencias Estadísticas	41,6	58,4	100,0
Contaduría Pública	60,8	39,2	100,0
Economía	39,9	60,1	100,0
Estudios Internacionales	64,4	35,6	100,0
Sociología	64,1	35,9	100,0
Trabajo Social	72,5	27,5	100,0
FARMACIA	78,9	21,1	100,0
Farmacia	78,9	21,1	100,0
HUMANIDADES Y EDUCACION	71,4	28,6	100,0
Artes	60,0	40,0	100,0
Bibliotecología y Archivología	63,3	36,7	100,0
Comunicación Social	71,5	28,5	100,0
Educación	78,6	21,4	100,0
Filosofía	45,8	54,2	100,0
Geografía	44,1	55,9	100,0
Historia	40,3	59,7	100,0
Idiomas Modernos	65,7	34,3	100,0
Letras	60,8	39,2	100,0
Psicología	78,8	21,2	100,0
INGENIERÍA	34,0	66,0	100,0
Ingeniería Civil	38,9	61,1	100,0
Ingeniería Eléctrica	16,5	83,5	100,0
Ingeniería Geodésica	31,0	69,0	100,0
Ingeniería Geofísica	47,7	52,3	100,0
Ingeniería Geológica	47,2	52,8	100,0
Ingeniería Hidrometeorológica	50,0	50,0	100,0
Ingeniería Mecánica	6,5	93,5	100,0
Ingeniería Metalúrgica	26,0	74,0	100,0
Ingeniería Química	56,8	43,2	100,0
Ingeniería de Minas	39,4	60,6	100,0
Ingeniería de Petróleo	49,5	50,5	100,0
Ingeniería de Procesos Industriales	100,0	0,0	100,0
MEDICINA	75,2	24,8	100,0
Bioanálisis	84,2	15,8	100,0
Citotecnología	52,7	47,3	100,0
Enfermería	90,4	9,6	100,0
Fisioterapia	78,4	21,6	100,0
Fisioterapia (Técnica)	78,6	21,4	100,0
Información de la Salud	76,7	23,3	100,0
Inspección Sanitaria	57,6	42,4	100,0
Medicina	72,1	27,9	100,0
Nutrición y Dietética	84,2	15,8	100,0
Radiología e Imagenología	62,3	37,7	100,0
Tecnología Cardiopulmonar	65,4	34,6	100,0
Terapia Ocupacional	83,5	16,5	100,0
Terapia Ocupacional (Técnica)	75,8	24,2	100,0
ODONTOLÓGIA	83,1	16,9	100,0
Odontología	83,1	16,9	100,0
VETERINARIA	50,7	49,3	100,0
Medicina Veterinaria	50,7	49,3	100,0
Total	60,8	39,2	100,0

Fuente: RUSNIES-OPSU 2009

Gráfico 1.1.5
 Universidad Central de Venezuela
 Demanda según Facultad por Género
 (Distribución Relativa %)
 Año:2009

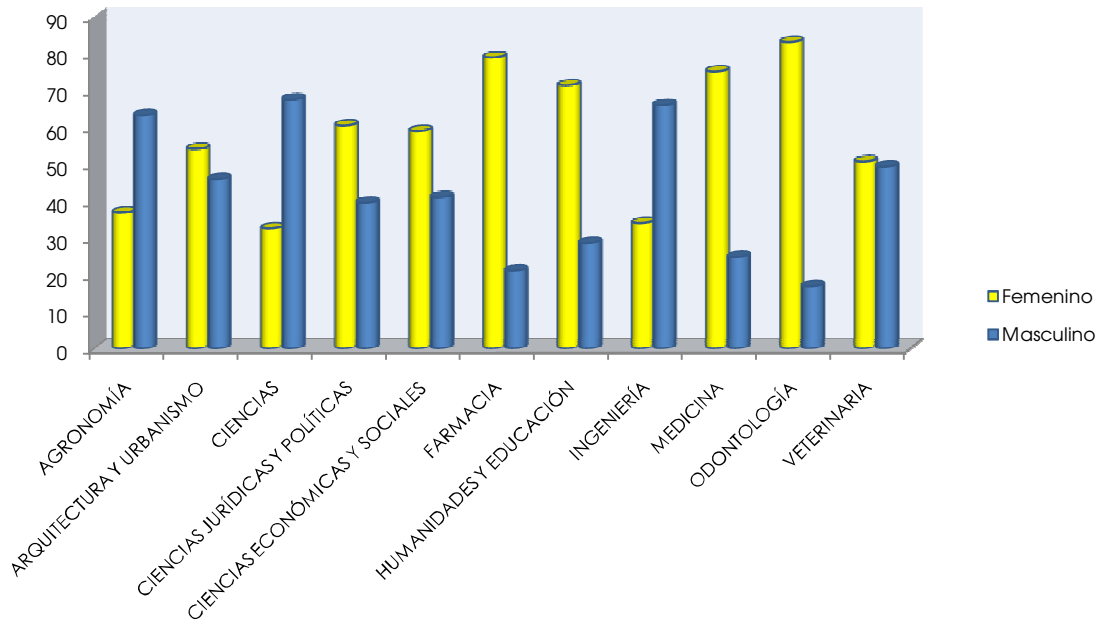

Cuadro 1.1.6
Universidad Central de Venezuela
Demanda según Estrato Socioeconómico
Año: 2009

Estrato Socioeconómico	Frecuencia	Porcentaje
I	1.458	2,5
II	13.261	22,8
III	22.293	38,3
IV	19.579	33,7
V	1.554	2,7
Total	58.145	100,0

Fuente:RUSNIES-OPUS 2009

Gráfico 1.1.6
Universidad Central de Venezuela
Demanda según Estrato Socioeconómico
(Distribución relativa %)
Año 2009

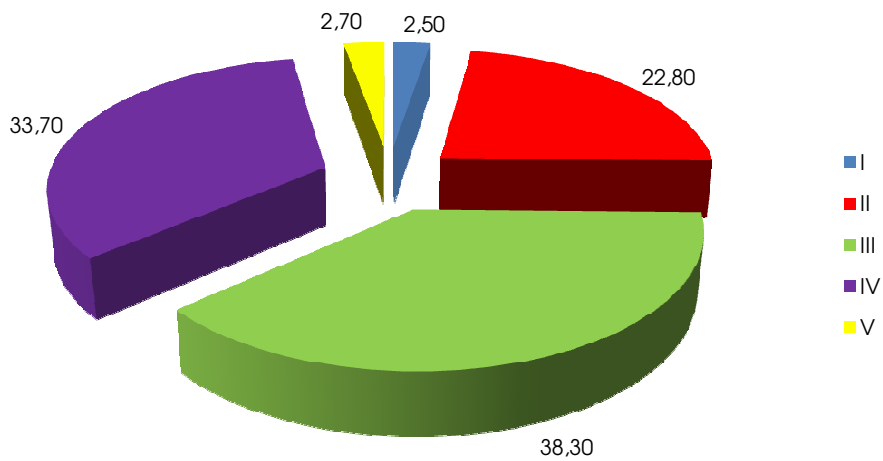

Cuadro 1.1.7
Universidad Central de Venezuela
Demanda según Facultad y Carrera por Estrato Socioeconómico
(Distribución Absoluta)
Año: 2009

FACULTAD/Carrera	Estrato Socio Económico					Total
	I	II	III	IV	V	
AGRONOMÍA	17	150	225	283	31	706
Ingeniería Agronómica	17	150	225	283	31	706
ARQUITECTURA Y URBANISMO	134	909	896	566	51	2.556
Arquitectura	134	909	896	566	51	2.556
CIENCIAS	44	624	1.128	916	64	2.776
Biología	8	71	105	90	7	281
Computación	28	440	831	641	44	1.984
Física	1	27	48	36	5	117
Geoquímica	2	20	31	18	1	72
Matemática	3	30	40	58	4	135
Química	2	36	73	73	3	187
CIENCIAS JURÍDICAS Y POLÍTICAS	147	1.205	2.312	1.926	123	5.713
Derecho	133	1.063	2.121	1.794	118	5.229
Estudios Políticos y Administrativos	14	142	191	132	5	484
CIENCIAS ECONÓMICAS Y SOCIALES	259	2.191	4.185	3.607	238	10.480
Administración Comercial	87	696	1.782	1.860	127	4.552
Antropología	3	62	99	66	6	236
Ciencias Actuariales	1	22	31	34	3	91
Ciencias Estadísticas	1	17	33	26		77
Contaduría Pública	38	445	1.087	925	57	2.552
Economía	43	208	254	122	5	632
Estudios Internacionales	81	628	623	275	13	1.620
Sociología	3	49	98	92	6	248
Trabajo Social	2	64	178	207	21	472
FARMACIA	9	80	179	197	8	473
Farmacia	9	80	179	197	8	473
HUMANIDADES Y EDUCACIÓN	318	3.179	5.305	4.345	353	13.500
Artes	36	267	359	235	16	913
Bibliotecología y Archivología	2	49	124	115	10	300
Comunicación Social	132	1.238	1.691	1.198	85	4.344
Educación	22	162	674	867	106	1.831
Filosofía	3	34	64	50	2	153
Geografía	2	32	51	55	3	143
Historia	2	31	42	66	3	144
Idiomas Modernos	42	495	839	641	48	2.065
Letras	2	46	101	43	2	194
Psicología	75	825	1.360	1.075	78	3.413
INGENIERÍA	165	1.670	2.859	2.910	293	7.897
Ingeniería Civil	72	547	921	945	96	2.581
Ingeniería Eléctrica	25	219	358	318	28	948
Ingeniería Geodésica	2	7	20	13		42
Ingeniería Geofísica	2	28	37	20	1	88
Ingeniería Geológica	3	29	43	27	6	108
Ingeniería Hidrometeorológica	2	17	23	17	1	60
Ingeniería Mecánica	28	363	528	490	34	1.443
Ingeniería Metalúrgica	2	30	53	39	7	131
Ingeniería Química	11	120	192	183	20	526
Ingeniería de Minas		23	49	50	5	127
Ingeniería de Petróleo	18	286	635	808	94	1.841
Ingeniería de Procesos Industriales		1			1	2
MEDICINA	244	2.317	3.929	3.946	324	10.760
Bioanálisis	8	126	251	259	22	666
Citotecnología	10	23	98	101	9	241
Enfermería	5	125	375	606	46	1.157
Fisioterapia	9	194	330	247	15	795
Fisioterapia (Técnica)	11	119	335	423	32	920
Información de la Salud	7	45	204	273	29	558
Inspección Sanitaria	3	41	126	194	13	377
Medicina	165	1.364	1.506	1.140	89	4.264
Nutrición y Dietética	13	146	218	153	13	543
Radiología e Imagenología	2	73	263	312	34	684
Tecnología Cardiopulmonar	4	29	89	76	7	205
Terapia Ocupacional	1	9	41	32	2	85
Terapia Ocupacional (Técnica)	6	23	93	130	13	265
ODONTOLOGÍA	84	700	960	508	25	2.277
Odontología	84	700	960	508	25	2.277
VETERINARIA	37	236	315	375	44	1.007
Medicina Veterinaria	37	236	315	375	44	1.007
Total	1.458	13.261	22.293	19.579	1.554	58.145

Fuente: RUSNIES-OPUS 2009

Cuadro 1.1.8
Universidad Central de Venezuela
Demanda según Facultad y Carrera por Estrato Socioeconómico
(Distribución Relativa)
Año: 2009

FACULTAD/Carrera	Estrato Socio Económico					Total
	I	II	III	IV	V	
AGRONOMÍA	2,4	21,2	31,9	40,1	4,4	100,0
Ingeniería Agronómica	2,4	21,2	31,9	40,1	4,4	100,0
ARQUITECTURA Y URBANISMO	5,2	35,6	35,1	22,1	2,0	100,0
Arquitectura	5,2	35,6	35,1	22,1	2,0	100,0
CIENCIAS	1,6	22,5	40,6	33,0	2,3	100,0
Biología	2,8	25,3	37,4	32,0	2,5	100,0
Computación	1,4	22,2	41,9	32,3	2,2	100,0
Física	0,9	23,1	41,0	30,8	4,3	100,0
Geoquímica	2,8	27,8	43,1	25,0	1,4	100,0
Matemática	2,2	22,2	29,6	43,0	3,0	100,0
Química	1,1	19,3	39,0	39,0	1,6	100,0
CIENCIAS JURÍDICAS Y POLÍTICAS	2,6	21,1	40,5	33,7	2,2	100,0
Derecho	2,5	20,3	40,6	34,3	2,3	100,0
Estudios Políticos y Administrativos	2,9	29,3	39,5	27,3	1,0	100,0
CIENCIAS ECONÓMICAS Y SOCIALES	2,5	20,9	39,9	34,4	2,3	100,0
Administración Comercial	1,9	15,3	39,1	40,9	2,8	100,0
Antropología	1,3	26,3	41,9	28,0	2,5	100,0
Ciencias Actuariales	1,1	24,2	34,1	37,4	3,3	100,0
Ciencias Estadísticas	1,3	22,1	42,9	33,8	0,0	100,0
Contaduría Pública	1,5	17,4	42,6	36,2	2,2	100,0
Economía	6,8	32,9	40,2	19,3	0,8	100,0
Estudios Internacionales	5,0	38,8	38,5	17,0	0,8	100,0
Sociología	1,2	19,8	39,5	37,1	2,4	100,0
Trabajo Social	0,4	13,6	37,7	43,9	4,4	100,0
FARMACIA	1,9	16,9	37,8	41,6	1,7	100,0
Farmacia	1,9	16,9	37,8	41,6	1,7	100,0
HUMANIDADES Y EDUCACIÓN	2,4	23,5	39,3	32,2	2,6	100,0
Artes	3,9	29,2	39,3	25,7	1,8	100,0
Bibliotecología y Archivología	0,7	16,3	41,3	38,3	3,3	100,0
Comunicación Social	3,0	28,5	38,9	27,6	2,0	100,0
Educación	1,2	8,8	36,8	47,4	5,8	100,0
Filosofía	2,0	22,2	41,8	32,7	1,3	100,0
Geografía	1,4	22,4	35,7	38,5	2,1	100,0
Historia	1,4	21,5	29,2	45,8	2,1	100,0
Idiomas Modernos	2,0	24,0	40,6	31,0	2,3	100,0
Letras	1,0	23,7	52,1	22,2	1,0	100,0
Psicología	2,2	24,2	39,8	31,5	2,3	100,0
INGENIERÍA	2,1	21,1	36,2	36,8	3,7	100,0
Ingeniería Civil	2,8	21,2	35,7	36,6	3,7	100,0
Ingeniería Eléctrica	2,6	23,1	37,8	33,5	3,0	100,0
Ingeniería Geodésica	4,8	16,7	47,6	31,0	0,0	100,0
Ingeniería Geofísica	2,3	31,8	42,0	22,7	1,1	100,0
Ingeniería Geológica	2,8	26,9	39,8	25,0	5,6	100,0
Ingeniería Hidrometeorológica	3,3	28,3	38,3	28,3	1,7	100,0
Ingeniería Mecánica	1,9	25,2	36,6	34,0	2,4	100,0
Ingeniería Metalúrgica	1,5	22,9	40,5	29,8	5,3	100,0
Ingeniería Química	2,1	22,8	36,5	34,8	3,8	100,0
Ingeniería de Minas	0,0	18,1	38,6	39,4	3,9	100,0
Ingeniería de Petróleo	1,0	15,5	34,5	43,9	5,1	100,0
Ingeniería de Procesos Industriales	0,0	50,0	0,0	0,0	50,0	100,0
MEDICINA	2,3	21,5	36,5	36,7	3,0	100,0
Bioanálisis	1,2	18,9	37,7	38,9	3,3	100,0
Citotecnología	4,1	9,5	40,7	41,9	3,7	100,0
Enfermería	0,4	10,8	32,4	52,4	4,0	100,0
Fisioterapia	1,1	24,4	41,5	31,1	1,9	100,0
Fisioterapia (Técnica)	1,2	12,9	36,4	46,0	3,5	100,0
Información de la Salud	1,3	8,1	36,6	48,9	5,2	100,0
Inspección Sanitaria	0,8	10,9	33,4	51,5	3,4	100,0
Medicina	3,9	32,0	35,3	26,7	2,1	100,0
Nutrición y Dietética	2,4	26,9	40,1	28,2	2,4	100,0
Radiología e Imagenología	0,3	10,7	38,5	45,6	5,0	100,0
Tecnología Cardiopulmonar	2,0	14,1	43,4	37,1	3,4	100,0
Terapia Ocupacional	1,2	10,6	48,2	37,6	2,4	100,0
Terapia Ocupacional (Técnica)	2,3	8,7	35,1	49,1	4,9	100,0
ODONTOLOGÍA	3,7	30,7	42,2	22,3	1,1	100,0
Odontología	3,7	30,7	42,2	22,3	1,1	100,0
VETERINARIA	3,7	23,4	31,3	37,2	4,4	100,0
Medicina Veterinaria	3,7	23,4	31,3	37,2	4,4	100,0
Total	2,5	22,8	38,3	33,7	2,7	100,0

Fuente: RUSNIES-OPSU 2009

Gráfico 1.1.8
 Universidad Central de Venezuela
 Demanda según Facultad por Estrato Socioeconómico
 (Distribución Relativa %)
 Año: 2009

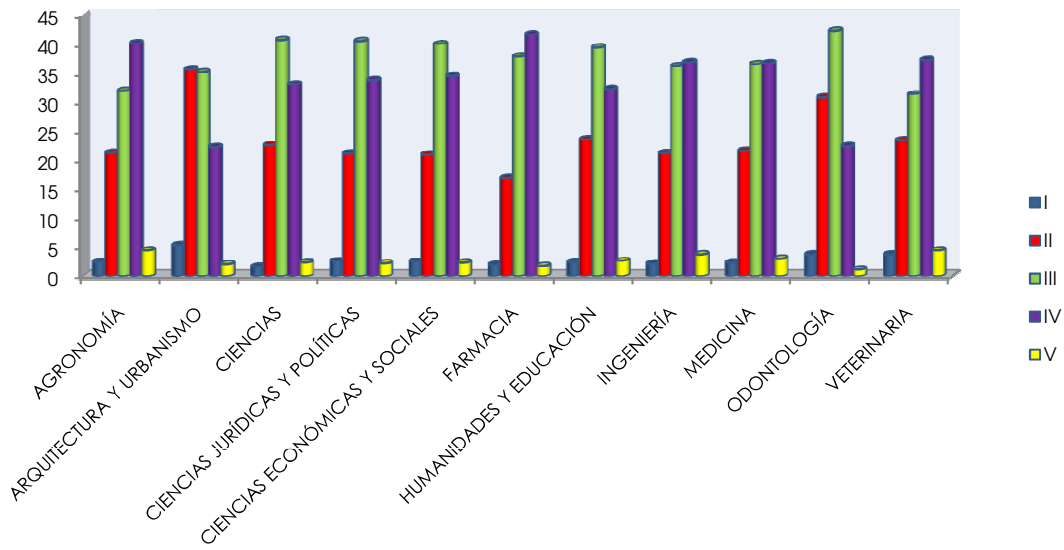

Cuadro 1.1.9
Universidad Central de Venezuela
Demanda según Área del Conocimiento.
Año:2009

Área del Conocimiento	Frecuencia	Porcentaje
Ciencias Básicas	720	1,2
Ciencias de la Salud	13.510	23,2
Ciencias del Agro y del Mar	1.713	2,9
Ciencias Sociales	24.093	41,4
Ciencias de la Educación	1.831	3,1
Humanidades, Letras y Artes	3.769	6,5
Ingeniería, Arquitectura y Tecnología	12.509	21,5
Total	58.145	100

Fuente: RUSNIES-OPSU 2009

Gráfico 1.1.9
Universidad Central de Venezuela
Demanda según Área del Conocimiento.
(Distribución relativa %)
Año:2009

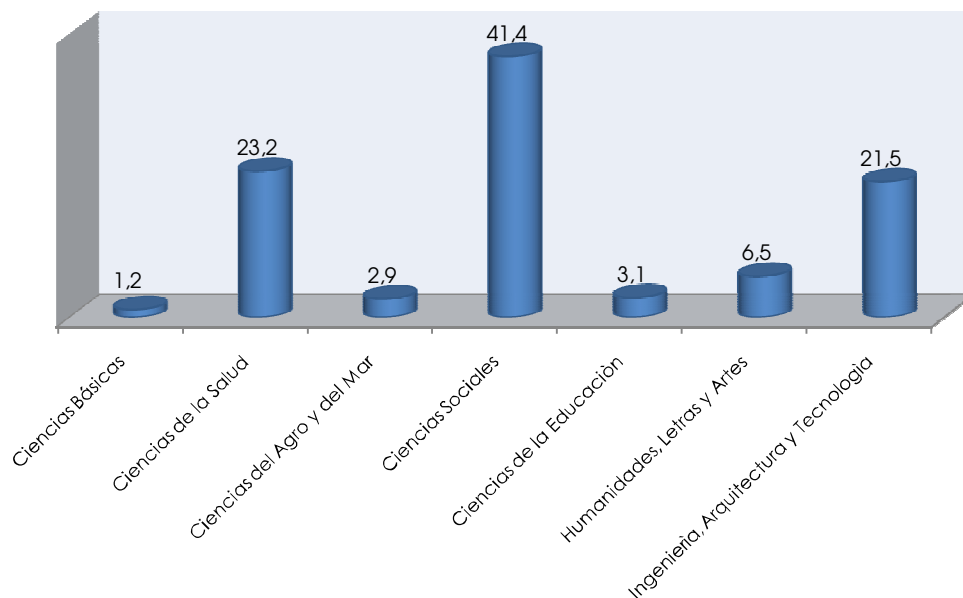

Nuevos Inscritos

Año 2009

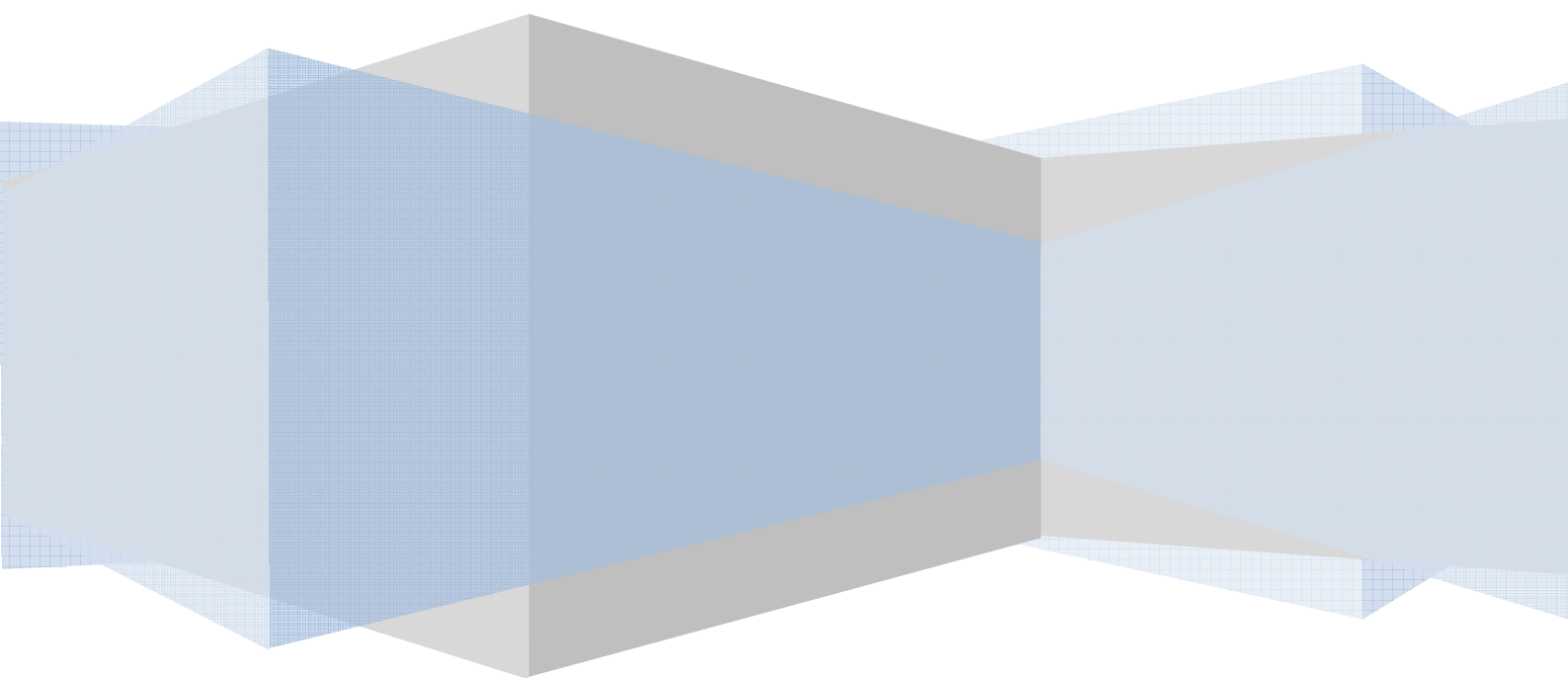



Cuadro 1.2
Universidad Central de Venezuela
Nuevos Inscritos
Años: 2005- 2009

Año	Nuevos Inscritos
2005	5.930
2006	8.287
2007	8.275
2008	8.512
2009	7.452

Fuente: Oficina Central de Inscripciones - Secretaria General U.C.V.

Gráfico 1.2
Universidad Central de Venezuela
Nuevos Inscritos
Años: 2005- 2009

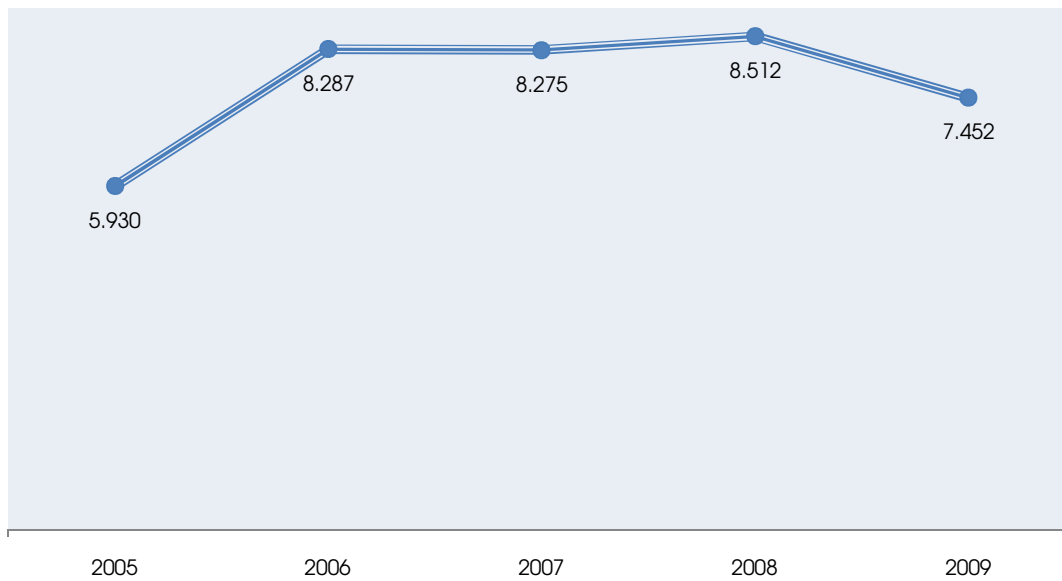



Cuadro 1.2.1
Universidad Central de Venezuela
Nuevos Inscritos según Facultad Y Carrera
Años: 2005 2007

FACULTAD/ Carrera	2005	Año 2006	2007
AGRONOMIA	121	280	293
Ingeniería Agronómica	121	280	293
ARQUITECTURA Y URBANISMO	168	239	315
Arquitectura	168	239	315
CIENCIAS	612	755	780
Biología	134	172	165
Computación	121	186	194
Física	85	85	111
Geoquímica	37	41	43
Matemática	136	140	126
Química	99	131	141
CIENCIAS JURIDICAS Y POLITICAS	515	735	799
Derecho	411	555	615
Estudios Políticos y Administrativos	104	180	184
CIENCIAS ECONOMICAS Y SOCIALES	1.408	1.437	1.347
Administración y Contaduría	434	452	452
Antropología	93	120	117
Economía	191	227	211
Cs. Estadísticas y Actuariales	122	77	92
Estudios Internacionales	213	230	234
Sociología	159	140	119
Trabajo Social	196	191	122
FARMACIA	73	115	104
Farmacia	73	115	104
HUMANIDADES Y EDUCACION	1.093	1.720	1.480
Artes	82	111	103
Bibliotecología y Archivología	103	168	158
Comunicación Social	115	190	102
Educación	224	429	403
Filosofía	66	111	110
Geografía	61	98	113
Historia	74	130	80
Idiomas Modernos	145	231	198
Letras	85	100	81
Psicología	138	152	132
INGENIERIA	572	621	747
Ciclo básico	6	a/	a/
Ingeniería Civil	92	90	148
Ingeniería Eléctrica	118	122	157
Ingeniería Geológica, de Minas y Geofísica	39	58	48
Ingeniería Mecánica	121	136	163
Ingeniería Metalúrgica	33	38	52
Ingeniería de Petróleo	110	114	91
Ingeniería Química	53	63	88
MEDICINA	1.053	2.052	2.089
Bioanálisis	92	127	97
Citotecnología	(*)	(*)	14
Enfermería	400	356	457
Medicina	b/	b/	b/
Nutrición y Dietética	93	134	118
Razetti	206	270	277
Salud Pública	175	1.029	964
Vargas	87	136	162
ODONTOLOGIA	207	197	197
Odontología	207	197	197
VETERINARIA	108	136	124
Medicina Veterinaria	108	136	124
UNIVERSIDAD CENTRAL DE VENEZUELA	5.930	8.287	8.275

Fuente: Oficina Central de Inscripciones - Secretaria UCV

a/ Desagregados por escuela

b/ Divididos en dos conjuntos particulares (RAZETTI / VARGAS)

(*) Dato no disponible



Cuadro 1.2.2
Universidad Central de Venezuela
Nuevos Inscritos según Facultad Y Carrera
Años: 2008- 2009

FACULTAD/Carrera	Año	
	2008	2009
AGRONOMÍA	230	311
Ingeniería Agronómica	230	311
ARQUITECTURA Y URBANISMO	279	273
Arquitectura	279	273
CIENCIAS	831	809
Biología	144	169
Computación	225	222
Física	108	98
Geoquímica	39	59
Matemática	150	131
Química	165	130
CIENCIAS JURIDICAS Y POLÍTICAS	786	676
Derecho	568	474
Estudios Políticos y Administrativos	218	202
CIENCIAS ECONOMICAS Y SOCIALES	1.640	1.301
Administración y Contaduría	581	483
Antropología	89	79
Cs. Estadísticas y Actuariales	78	58
Economía	311	237
Estudios Internacionales	237	186
Sociología	171	128
Trabajo Social	173	130
FARMACIA	159	120
Farmacia	159	120
HUMANIDADES Y EDUCACIÓN	1.582	1.478
Artes	96	100
Bibliotecología y Archivología	171	142
Comunicación Social	136	126
Educación	329	377
Filosofía	88	92
Geografía	103	101
Historia	97	84
Idiomas Modernos	301	220
Letras	102	107
Psicología	159	129
INGENIERÍA	715	649
Ingeniería Civil	160	149
Ingeniería de Minas	21	16
Ingeniería de Petróleo	113	85
Ingeniería Eléctrica	100	93
Ingeniería Geodésica	10	12
Ingeniería Geofísica	17	17
Ingeniería Geológica	18	25
Ingeniería Hidrometereológica	13	9
Ingeniería Mecánica	146	142
Ingeniería Metalúrgica	45	26
Ingeniería Química	72	75
MEDICINA	1.955	1.484
Bioanálisis	118	91
Citotecnología	21	36
Enfermería	434	428
Enfermería Técnica	104	146
Fisioterapia	2	52
Fisioterapia Técnica	66	30
Información de la Salud	497	95
Inspección Sanitaria	35	18
Medicina	339	381
Nutrición y Dietética	95	79
Radiología e Imagenología	176	53
Tecnología Cardiopulmonar	24	30
Terapia Ocupacional	17	44
Terapia Ocupacional Técnica	27	1
ODONTOLOGÍA	206	216
Odontología	206	216
VETERINARIA	129	135
Medicina Veterinaria	129	135
Total	8.512	7.452

Fuente: Oficina Central de Inscripciones - Secretaría General U.C.V.

Cuadro 1. 2.3
Universidad Central de Venezuela
Nuevos Inscritos según Facultad
Año: 2009

FACULTAD	Frecuencia	Porcentaje
AGRONOMÍA	311	4,2
ARQUITECTURA Y URBANISMO	273	3,6
CIENCIAS	809	10,9
CIENCIAS JURÍDICAS Y POLÍTICAS	676	9,1
CIENCIAS ECONÓMICAS Y SOCIALES	1.301	17,5
FARMACIA	120	1,6
HUMANIDADES Y EDUCACIÓN	1.478	19,7
INGENIERÍA	649	8,5
MEDICINA	1.484	19,9
ODONTOLOGÍA	216	2,9
VETERINARIA	135	1,8
Total	7.452	100,0

Fuente: Oficina Central de Inscripciones - Secretaría General U.C.V.

Gráfico 1.2.3
Universidad Central de Venezuela
Nuevos Inscritos según Facultad
(Distribución relativa %)

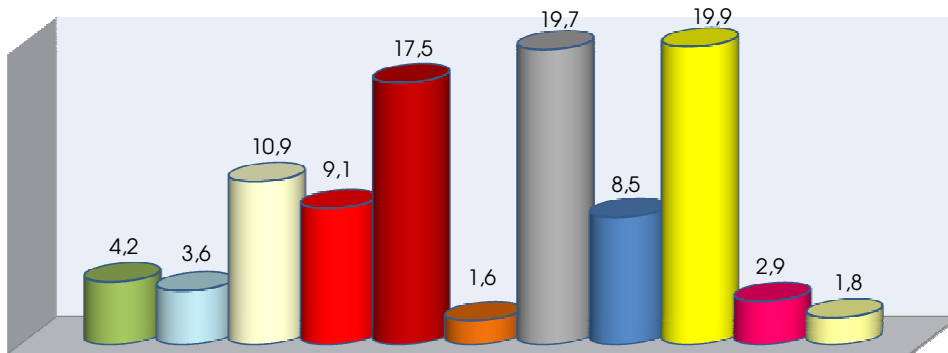

- AGRONOMÍA
- ARQUITECTURA Y URBANISMO
- CIENCIAS
- CIENCIAS JURÍDICAS Y POLÍTICAS
- CIENCIAS ECONÓMICAS Y SOCIALES
- FARMACIA
- HUMANIDADES Y EDUCACIÓN
- INGENIERÍA
- MEDICINA
- ODONTOLOGÍA
- VETERINARIA



Cuadro 1.2.4
Universidad Central de Venezuela
Nuevos Inscritos según Facultad y Carrera
Año: 2009

FACULTAD/Carrera	Frecuencia	Porcentaje
AGRONOMÍA	311	4,2
Ingeniería Agronómica	311	4,2
ARQUITECTURA Y URBANISMO	273	3,6
Arquitectura	273	3,6
CIENCIAS	809	10,9
Biología	169	2,3
Computación	222	3,0
Física	98	1,3
Geoquímica	59	0,8
Matemática	131	1,8
Química	130	1,7
CIENCIAS JURIDICAS Y POLITICAS	676	9,1
Derecho	474	6,4
Estudios Políticos y Administrativos	202	2,7
CIENCIAS ECONÓMICAS Y SOCIALES	1.301	17,5
Administración	483	6,5
Antropología	79	1,1
Ciencias Estadísticas y Actuariales	58	0,8
Economía	237	3,2
Estudios Internacionales	186	2,5
Sociología	128	1,7
Trabajo Social	130	1,7
FARMACIA	120	1,6
Farmacia	120	1,6
HUMANIDADES Y EDUCACIÓN	1.478	19,7
Artes	100	1,3
Bibliotecología	142	1,9
Comunicación Social	126	1,7
Educación	377	5,0
Filosofía	92	1,2
Geografía	101	1,4
Historia	84	1,1
Idiomas Modernos	220	3,0
Letras	107	1,4
Psicología	129	1,7
INGENIERIA	649	8,5
Ingeniería Civil	149	2,0
Ingeniería de Minas	16	0,2
Ingeniería de Petróleo	85	1,1
Ingeniería Eléctrica	93	1,2
Ingeniería Geodésica	12	0,2
Ingeniería Geofísica	17	0,2
Ingeniería Geológica	25	0,3
Ingeniería Hidrometeorológica	9	0,1
Ingeniería Mecánica	142	1,9
Ingeniería Metalúrgica	26	0,3
Ingeniería Química	75	1,0
MEDICINA	1.484	19,9
Bioanálisis	91	1,2
Citotecnología	36	0,5
Enfermería	428	5,7
Enfermería Técnica	146	2,0
Fisioterapia	52	0,7
Fisioterapia Técnica	30	0,4
Información de la Salud	95	1,3
Inspección Sanitaria	18	0,2
Medicina	381	5,1
Nutrición y Dietética	79	1,1
Radiología e Imagenología	53	0,7
Tecnología Cardiopulmonar	30	0,4
Terapia Ocupacional	44	0,6
Terapia Ocupacional Técnica	1	0,0
ODONTOLOGÍA	216	2,9
Odontología	216	2,9
VETERINARIA	135	1,8
Medicina Veterinaria	135	1,8
Total	7.452	100,0

Fuente: Oficina Central de Inscripciones - Secretaría General U.C.V.

Cuadro 1.2.5
Universidad Central de Venezuela
Nuevos Inscritos según Género
Año:2009

Género	Frecuencia	Porcentaje
Femenino	4.470	60,0
Masculino	2.982	40,0
Total	7.452	100,0

Fuente:Oficina Central de Inscripciones - Secretaría General U.C.V.

Gráfico 1.2.5
Universidad Central de Venezuela
Nuevos Inscritos según Género
(Distribución relativa%)
Año:2009

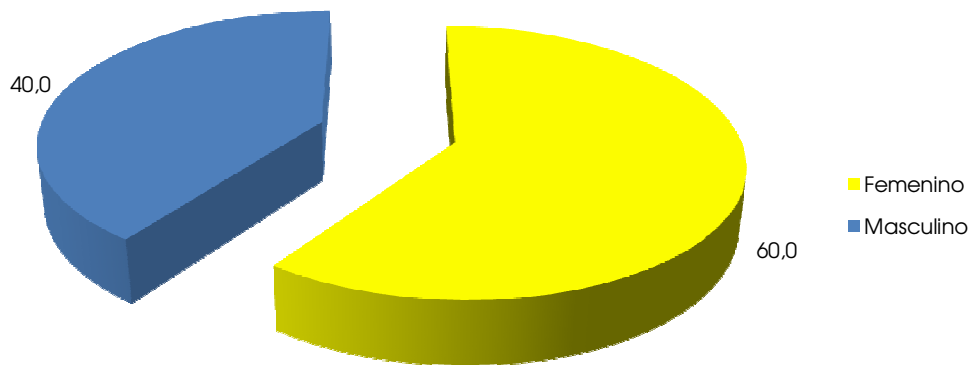



Cuadro 1.2.6
Universidad Central de Venezuela
Nuevos Inscritos según Facultad y Carrera por Género
(Distribución Absoluta)
Año:2009

FACULTAD/Carrera	Género		Total
	Femenino	Masculino	
AGRONOMÍA	115	196	311
Ingeniería Agronómica	115	196	311
ARQUITECTURA Y URBANISMO	146	127	273
Arquitectura	146	127	273
CIENCIAS	404	405	809
Biología	117	52	169
Computación	71	151	222
Física	43	55	98
Geoquímica	27	32	59
Matemática	64	67	131
Química	82	48	130
CIENCIAS JURÍDICAS Y POLÍTICAS	394	282	676
Derecho	280	194	474
Estudios Políticos y Administrativos	114	88	202
CIENCIAS ECONÓMICAS Y SOCIALES	729	572	1.301
Administración	256	227	483
Antropología	48	31	79
Ciencias Estadísticas y Actuariales	24	34	58
Economía	113	124	237
Estudios Internacionales	110	76	186
Sociología	77	51	128
Trabajo Social	101	29	130
FARMACIA	100	20	120
Farmacia	100	20	120
HUMANIDADES Y EDUCACIÓN	994	484	1.478
Artes	73	27	100
Bibliotecología	93	49	142
Comunicación Social	94	32	126
Educación	278	99	377
Filosofía	53	39	92
Geografía	41	60	101
Historia	42	42	84
Idiomas Modernos	145	75	220
Letras	77	30	107
Psicología	98	31	129
INGENIERÍA	221	428	649
Ingeniería Civil	54	95	149
Ingeniería Eléctrica	21	72	93
Ingeniería Geodésica	10	2	12
Ingeniería Geofísica	5	12	17
Ingeniería Geológica	14	11	25
Ingeniería Hidrometeorológica	6	3	9
Ingeniería Mecánica	15	127	142
Ingeniería Metalúrgica	15	11	26
Ingeniería Química	40	35	75
Ingeniería de Minas	8	8	16
Ingeniería de Petróleo	33	52	85
MEDICINA	1.114	370	1.484
Bioanálisis	74	17	91
Citotecnología	25	11	36
Enfermería	373	55	428
Enfermería Técnica	117	29	146
Fisioterapia	37	15	52
Fisioterapia Técnica	21	9	30
Información de la Salud	69	26	95
Inspección Sanitaria	11	7	18
Medicina	229	152	381
Nutrición y Dietética	72	7	79
Radiología e Imagenología	31	22	53
Tecnología Cardiopulmonar	19	11	30
Terapia Ocupacional	36	8	44
Terapia Ocupacional Técnica		1	1
ODONTOLOGÍA	181	35	216
Odontología	181	35	216
VETERINARIA	72	63	135
Medicina Veterinaria	72	63	135
Total	4.470	2.982	7.452

Fuente: Oficina Central de Inscripciones - Secretaría General U.C.V.



Cuadro 1.2.7
Universidad Central de Venezuela
Nuevos Inscritos según Facultad y Carrera por Género
(Distribución Relativa)
Año:2009

FACULTAD/Carrera	Género		Total
	Femenino	Masculino	
AGRONOMÍA	37,0	63,0	100,0
Ingeniería Agronómica	37,0	63,0	100,0
ARQUITECTURA Y URBANISMO	53,5	46,5	100,0
Arquitectura	53,5	46,5	100,0
CIENCIAS	49,9	50,1	100,0
Biología	69,2	30,8	100,0
Computación	32,0	68,0	100,0
Física	43,9	56,1	100,0
Geoquímica	45,8	54,2	100,0
Matemática	48,9	51,1	100,0
Química	63,1	36,9	100,0
CIENCIAS JURÍDICAS Y POLÍTICAS	58,3	41,7	100,0
Derecho	59,1	40,9	100,0
Estudios Políticos y Administrativos	56,4	43,6	100,0
CIENCIAS ECONÓMICAS Y SOCIALES	56,0	44,0	100,0
Administración	53,0	47,0	100,0
Antropología	60,8	39,2	100,0
Ciencias Estadísticas y Actuariales	41,4	58,6	100,0
Economía	47,7	52,3	100,0
Estudios Internacionales	59,1	40,9	100,0
Sociología	60,2	39,8	100,0
Trabajo Social	77,7	22,3	100,0
FARMACIA	83,3	16,7	100,0
Farmacia	83,3	16,7	100,0
HUMANIDADES Y EDUCACIÓN	67,3	32,7	100,0
Artes	73,0	27,0	100,0
Bibliotecología	65,5	34,5	100,0
Comunicación Social	74,6	25,4	100,0
Educación	73,7	26,3	100,0
Filosofía	57,6	42,4	100,0
Geografía	40,6	59,4	100,0
Historia	50,0	50,0	100,0
Idiomas Modernos	65,9	34,1	100,0
Letras	72,0	28,0	100,0
Psicología	76,0	24,0	100,0
INGENIERIA	34,1	65,9	100,0
Ingeniería Civil	36,2	63,8	100,0
Ingeniería Eléctrica	22,6	77,4	100,0
Ingeniería Geodésica	83,3	16,7	100,0
Ingeniería Geofísica	29,4	70,6	100,0
Ingeniería Geológica	56,0	44,0	100,0
Ingeniería Hidrometeorológica	66,7	33,3	100,0
Ingeniería Mecánica	10,6	89,4	100,0
Ingeniería Metalúrgica	57,7	42,3	100,0
Ingeniería Química	53,3	46,7	100,0
Ingeniería de Minas	50,0	50,0	100,0
Ingeniería de Petróleo	38,8	61,2	100,0
MEDICINA	75,1	24,9	100,0
Bioanálisis	81,3	18,7	100,0
Citotecnología	69,4	30,6	100,0
Enfermería	87,1	12,9	100,0
Enfermería Técnica	80,1	19,9	100,0
Fisioterapia	71,2	28,8	100,0
Fisioterapia Técnica	70,0	30,0	100,0
Información de la Salud	72,6	27,4	100,0
Inspección Sanitaria	61,1	38,9	100,0
Medicina	60,1	39,9	100,0
Nutrición y Dietética	91,1	8,9	100,0
Radiología e Imagenología	58,5	41,5	100,0
Tecnología Cardiopulmonar	63,3	36,7	100,0
Terapia Ocupacional	81,8	18,2	100,0
Terapia Ocupacional Técnica	0,0	100,0	100,0
ODONTOLOGÍA	83,8	16,2	100,0
Odontología	83,8	16,2	100,0
VETERINARIA	53,3	46,7	100,0
Medicina Veterinaria	53,3	46,7	100,0
Total	60,0	40,0	100,0

Fuente: Oficina Central de Inscripciones - Secretaría General U.C.V.

Gráfico 1.2.7
Universidad Central de Venezuela
Nuevos Inscritos según Facultad por Género
(Distribución Relativa %)
Año:2009

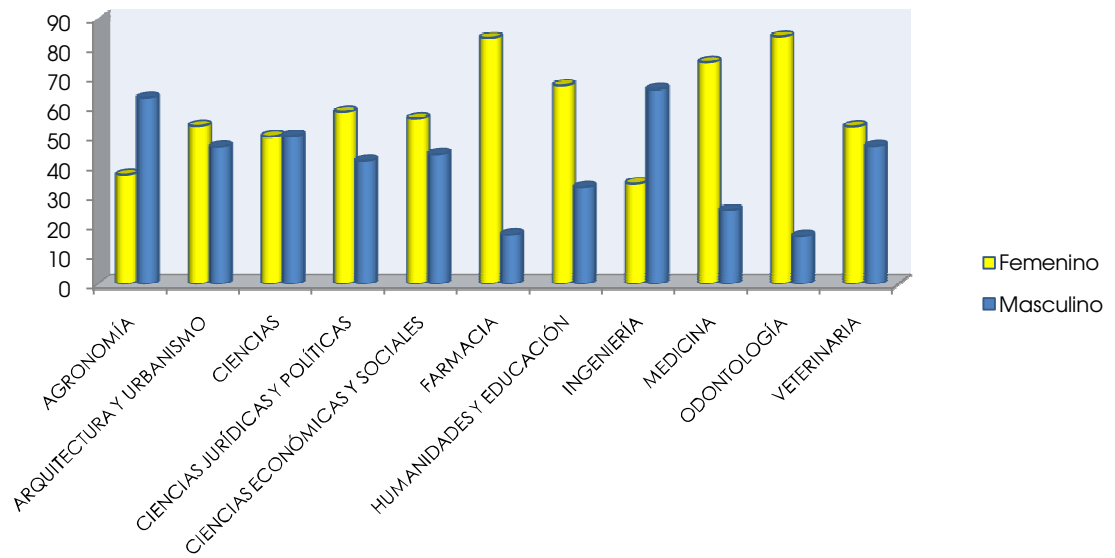

Cuadro.1.2.8
Universidad Central de Venezuela
Nuevos Inscritos según Dependencia de Plantel
Año:2009

Dependencia	Frecuencia	Porcentaje
Pública	1.647	22,1
Privada	1.612	21,6
Sin Información	4.193	56,3
Total	7.452	100,0

Fuente:Oficina Central de Inscripciones - Secretaría General U.C.V.

Gráfico 1.2.8
Universidad Central de Venezuela
Nuevos Inscritos según Dependencia de Plantel
(Distribución relativa %)
Año:2009

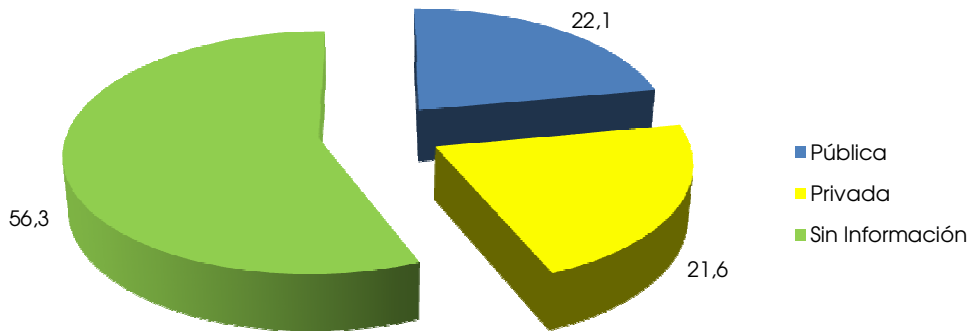



Cuadro 1.2.9
Universidad Central de Venezuela
Nuevos Inscritos según Facultad y Carrera por Dependencia de Planteles
(Distribución Absoluta)
Año:2009

FACULTAD/Carrera	Dependencia			Total
	Pública	Privada	Sin Info.	
AGRONOMÍA	90	51	170	311
Ingeniería Agronómica	90	51	170	311
ARQUITECTURA Y URBANISMO	30	58	185	273
Arquitectura	30	58	185	273
CIENCIAS	100	105	604	809
Biología	16	21	132	169
Computación	20	30	172	222
Física	17	11	70	98
Geoquímica	8	10	41	59
Matemática	24	20	87	131
Química	15	13	102	130
CIENCIAS JURIDICAS Y POLITICAS	118	118	440	676
Derecho	81	88	305	474
Estudios Políticos y Administrativos	37	30	135	202
CIENCIAS ECONÓMICAS Y SOCIALES	353	303	645	1.301
Administración	113	85	285	483
Antropología	19	13	47	79
Ciencias Estadísticas y Actuariales	14	27	17	58
Economía	66	58	113	237
Estudios Internacionales	29	47	110	186
Sociología	62	42	24	128
Trabajo Social	50	31	49	130
FARMACIA	12	24	84	120
Farmacia	12	24	84	120
HUMANIDADES Y EDUCACIÓN	386	287	805	1.478
Artes	22	22	56	100
Bibliotecología	36	32	74	142
Comunicación Social	22	23	81	126
Educación	154	75	148	377
Filosofía	22	17	53	92
Geografía	20	21	60	101
Historia	16	12	56	84
Idiomas Modernos	39	39	142	220
Letras	23	21	63	107
Psicología	32	25	72	129
INGENIERÍA	98	182	369	649
Ingeniería Civil	17	61	71	149
Ingeniería Eléctrica	14	20	59	93
Ingeniería Geodésica	3	2	7	12
Ingeniería Geofísica	2	3	12	17
Ingeniería Geológica	12	4	9	25
Ingeniería Hidrometeorológica	1		8	9
Ingeniería Mecánica	16	38	88	142
Ingeniería Metalúrgica	2	6	18	26
Ingeniería Química	10	19	46	75
Ingeniería de Minas	5	1	10	16
Ingeniería de Petróleo	16	28	41	85
MEDICINA	356	312	816	1.484
Bioanálisis	14	12	65	91
Citotecnología	6	7	23	36
Enfermería	194	141	93	428
Enfermería Técnica	31	27	88	146
Fisioterapia	11	11	30	52
Fisioterapia Técnica	5	6	19	30
Información de la Salud	33	10	52	95
Inspección Sanitaria	2	5	11	18
Medicina	23	57	301	381
Nutrición y Dietética	7	18	54	79
Radiología e Imagenología	16	5	32	53
Tecnología Cardiopulmonar	2	6	22	30
Terapia Ocupacional	11	7	26	44
Terapia Ocupacional Técnica	1	0	0	1
ODONTOLOGÍA	60	115	41	216
Odontología	60	115	41	216
VETERINARIA	44	57	34	135
Medicina Veterinaria	44	57	34	135
Total	1.647	1.612	4.193	7.452

Fuente: Oficina Central de Inscripciones - Secretaría General U.C.V.



Cuadro 1.2.10
Universidad Central de Venezuela
Nuevos Inscritos según Facultad y Carrera por Dependencia de Plantel
(Distribución Relativa)
Año:2009

FACULTAD/Carrera	Dependencia			Total
	Pública	Privada	Sin Info.	
AGRONOMÍA	28,9	16,4	54,7	100,0
Ingeniería Agronómica	28,9	16,4	54,7	100,0
ARQUITECTURA Y URBANISMO	11,0	21,2	67,8	100,0
Arquitectura	11,0	21,2	67,8	100,0
CIENCIAS	12,4	13,0	74,7	100,0
Biología	9,5	12,4	78,1	100,0
Computación	9,0	13,5	77,5	100,0
Física	17,3	11,2	71,4	100,0
Geoquímica	13,6	16,9	69,5	100,0
Matemática	18,3	15,3	66,4	100,0
Química	11,5	10,0	78,5	100,0
CIENCIAS JURIDICAS Y OLITICAS	17,5	17,5	65,1	100,0
Derecho	17,1	18,6	64,3	100,0
Estudios Políticos y Administrativos	18,3	14,9	66,8	100,0
CIENCIAS ECONÓMICAS Y SOCIALES	27,1	23,3	49,6	100,0
Administración	23,4	17,6	59,0	100,0
Antropología	24,1	16,5	59,5	100,0
Ciencias Estadísticas y Actuariales	24,1	46,6	29,3	100,0
Economía	27,8	24,5	47,7	100,0
Estudios Internacionales	15,6	25,3	59,1	100,0
Sociología	48,4	32,8	18,8	100,0
Trabajo Social	38,5	23,8	37,7	100,0
FARMACIA	10,0	20,0	70,0	100,0
Farmacia	10,0	20,0	70,0	100,0
HUMANIDADES Y EDUCACIÓN	26,1	19,4	54,5	100,0
Artes	22,0	22,0	56,0	100,0
Bibliotecología	25,4	22,5	52,1	100,0
Comunicación Social	17,5	18,3	64,3	100,0
Educación	40,8	19,9	39,3	100,0
Filosofía	23,9	18,5	57,6	100,0
Geografía	19,8	20,8	59,4	100,0
Historia	19,0	14,3	66,7	100,0
Idiomas Modernos	17,7	17,7	64,5	100,0
Letras	21,5	19,6	58,9	100,0
Psicología	24,8	19,4	55,8	100,0
INGENIERÍA	15,1	28,0	56,9	100,0
Ingeniería Civil	11,4	40,9	47,7	100,0
Ingeniería Eléctrica	15,1	21,5	63,4	100,0
Ingeniería Geodésica	25,0	16,7	58,3	100,0
Ingeniería Geofísica	11,8	17,6	70,6	100,0
Ingeniería Geológica	48,0	16,0	36,0	100,0
Ingeniería Hidrometeorológica	11,1	0,0	88,9	100,0
Ingeniería Mecánica	11,3	26,8	62,0	100,0
Ingeniería Metalúrgica	7,7	23,1	69,2	100,0
Ingeniería Química	13,3	25,3	61,3	100,0
Ingeniería de Minas	31,3	6,3	62,5	100,0
Ingeniería de Petróleo	18,8	32,9	48,2	100,0
MEDICINA	24,0	21,0	55,0	100,0
Bioanálisis	15,4	13,2	71,4	100,0
Citotecnología	16,7	19,4	63,9	100,0
Enfermería	45,3	32,9	21,7	100,0
Enfermería Técnica	21,2	18,5	60,3	100,0
Fisioterapia	21,2	21,2	57,7	100,0
Fisioterapia Técnica	16,7	20,0	63,3	100,0
Información de la Salud	34,7	10,5	54,7	100,0
Inspección Sanitaria	11,1	27,8	61,1	100,0
Medicina	6,0	15,0	79,0	100,0
Nutrición y Dietética	8,9	22,8	68,4	100,0
Radiología e Imagenología	30,2	9,4	60,4	100,0
Tecnología Cardiopulmonar	6,7	20,0	73,3	100,0
Terapia Ocupacional	25,0	15,9	59,1	100,0
Terapia Ocupacional Técnica	100,0	0,0	0,0	100,0
ODONTOLOGÍA	27,8	53,2	19,0	100,0
Odontología	27,8	53,2	19,0	100,0
VETERINARIA	32,6	42,2	25,2	100,0
Medicina Veterinaria	32,6	42,2	25,2	100,0
Total	22,1	21,6	56,3	100,0

Fuente: Oficina Central de Inscripciones - Secretaría General U.C.V.

Gráfico 1.2.10
 Universidad Central de Venezuela
 Nuevos Inscritos según Facultad por Dependencia de Planteles
 (Distribución Relativa %)
 Año:2009

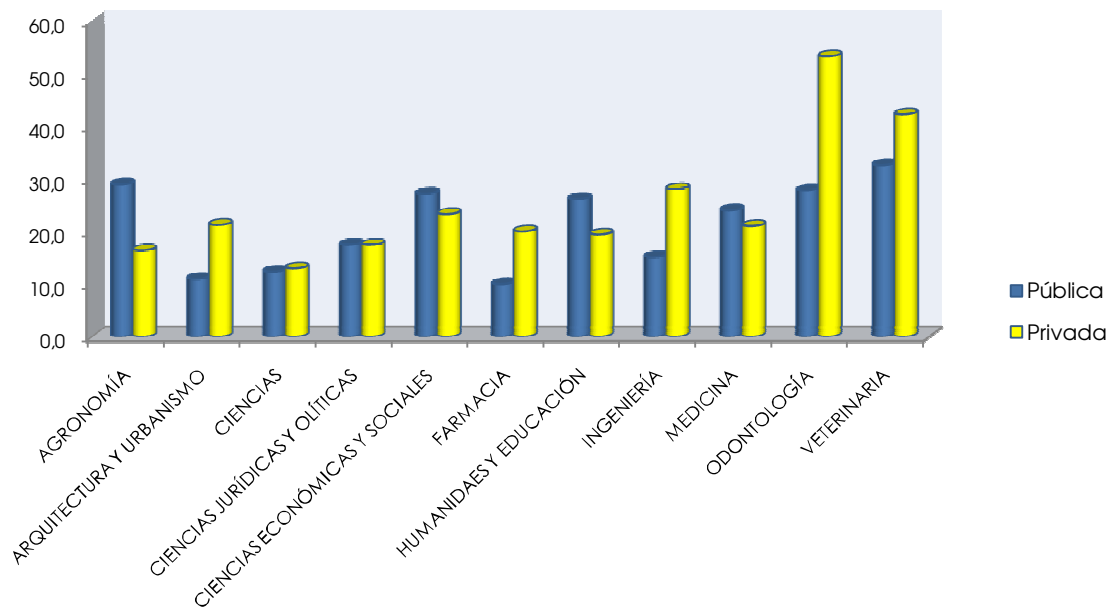

Cuadro 1.2.11
Universidad Central de Venezuela
Nuevos Inscritos según Estrato Socioeconómico
Año:2009

Estrato Socioeconómico	Frecuencia	Porcentaje
I	278	3,7
II	2.415	32,4
III	2.487	33,4
IV	1.198	16,1
V	68	0,9
Sin Información	1.006	13,5
Total	7.452	100,0

Fuente: Oficina Central de Inscripciones - Secretaría General U.C.V.

Gráfico 1.2.11
Universidad Central de Venezuela
Nuevos Inscritos según Estrato Socioeconómico
(Distribución relativa %)
Año:2009

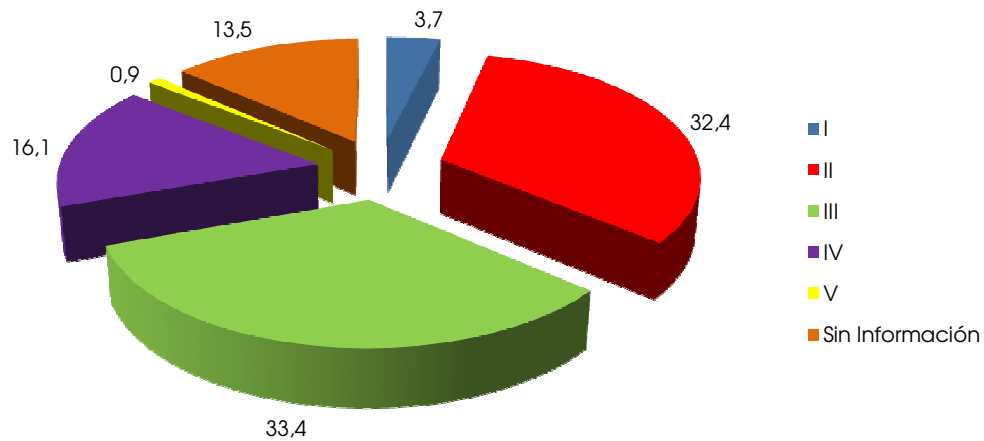

Cuadro 1.2.12
Universidad Central de Venezuela
Nuevos Inscritos según Facultad y Carrera por Estrato Socioeconómico
(Distribución Absoluta)
Año:2009

FACULTAD/Carrera	Estrato Socioeconómico					Sin Info.	Total
	I	II	III	IV	V		
AGRONOMÍA	6	93	89	74	5	44	311
Ingeniería Agronómica	6	93	89	74	5	44	311
ARQUITECTURA Y URBANISMO	27	123	80	13	2	28	273
Arquitectura	27	123	80	13	2	28	273
CIENCIAS	27	265	291	161	5	60	809
Biología	6	69	51	36	0	7	169
Computación	11	71	83	28	1	28	222
Física		29	40	24	1	4	98
Geoquímica	4	21	24	8	0	2	59
Matemática	2	32	48	38	0	11	131
Química	4	43	45	27	3	8	130
CIENCIAS JURÍDICAS Y POLÍTICAS	23	230	227	115	4	77	676
Derecho	14	143	163	94	4	56	474
Estudios Políticos y Administrativos	9	87	64	21	0	21	202
CIENCIAS ECONÓMICAS Y SOCIALES	44	400	451	243	16	147	1.301
Administración	13	146	156	118	10	40	483
Antropología	2	27	29	14	0	7	79
Ciencias Estadísticas y Actuariales	1	19	20	6	0	12	58
Economía	9	82	77	36	1	32	237
Estudios Internacionales	14	67	63	20	0	22	186
Sociología	4	31	62	16	1	14	128
Trabajo Social	1	28	44	33	4	20	130
FARMACIA	3	48	50	18	0	1	120
Farmacia	3	48	50	18	0	1	120
HUMANIDADES Y EDUCACIÓN	43	463	503	257	20	192	1.478
Artes	5	51	29	7	1	7	100
Bibliotecología	2	37	48	32	2	21	142
Comunicación Social	7	60	37	10	1	11	126
Educación	2	71	123	87	6	88	377
Filosofía	3	20	41	19	0	9	92
Geografía	2	28	39	22	3	7	101
Historia	3	15	36	19	1	10	84
Idiomas Modernos	10	90	67	34	2	17	220
Letras	3	37	43	12	1	11	107
Psicología	6	54	40	15	3	11	129
INGENIERÍA	26	212	188	71	7	145	649
Ingeniería Civil	6	56	47	12	0	28	149
Ingeniería Eléctrica	4	27	31	7	1	23	93
Ingeniería Geodésica	0	4	7		0	1	12
Ingeniería Geofísica	2	5	3	1	0	6	17
Ingeniería Geológica	1	6	10	2	1	5	25
Ingeniería Hidrometeorológica	0	4		4	1	0	9
Ingeniería Mecánica	9	56	30	5	1	41	142
Ingeniería Metalúrgica	0	6	11	7	0	2	26
Ingeniería Química	0	24	18	13	1	19	75
Ingeniería de Minas	1	3	7	4	0	1	16
Ingeniería de Petróleo	3	21	24	16	2	19	85
MEDICINA	60	456	487	213	8	260	1.484
Bioanálisis	3	35	39	13	1	0	91
Citotecnología	1	9	13	8	0	5	36
Enfermería	2	70	169	80	2	105	428
Enfermería Técnica	2	34	62	25	1	22	146
Fisioterapia	2	16	18	10	0	6	52
Fisioterapia Técnica	1	3	4	2	0	20	30
Información de la Salud	1	5	22	22	0	45	95
Inspección Sanitaria	0	9	7	2	0	0	18
Medicina	40	206	85	27	0	23	381
Nutrición y Dietética	4	38	24	10	0	3	79
Radiología e Imagenología	0	11	14	7	2	19	53
Tecnología Cardiopulmonar	1	9	10	5	2	3	30
Terapia Ocupacional	2	11	20	2	0	9	44
Terapia Ocupacional Técnica	1	0	0	0	0	0	1
ODONTOLOGÍA	12	82	86	17	0	19	216
Odontología	12	82	86	17	0	19	216
VETERINARIA	7	43	35	16	1	33	135
Medicina Veterinaria	7	43	35	16	1	33	135
Total	278	2.415	2.487	1.198	68	1.006	7.452

Fuente: Oficina Central de Inscripciones - Secretaría General U.C.V.



Cuadro 1.2.13
Universidad Central de Venezuela
Nuevos Inscritos según Facultad y Carrera por Estrato Socioeconómico
(Distribución Relativa)
Año:2009

FACULTAD/Carrera	Estrato Socioeconómico						Total
	I	II	III	IV	V	Sin Info.	
AGRONOMÍA	1,9	29,9	28,6	23,8	1,6	14,1	100,0
Ingeniería Agronómica	1,9	29,9	28,6	23,8	1,6	14,1	100,0
ARQUITECTURA Y URBANISMO	9,9	45,1	29,3	4,8	0,7	10,3	100,0
Arquitectura	9,9	45,1	29,3	4,8	0,7	10,3	100,0
CIENCIAS	3,3	32,8	36,0	19,9	0,6	7,4	100,0
Biología	3,6	40,8	30,2	21,3	0,0	4,1	100,0
Computación	5,0	32,0	37,4	12,6	0,5	12,6	100,0
Física	0,0	29,6	40,8	24,5	1,0	4,1	100,0
Geoquímica	6,8	35,6	40,7	13,6	0,0	3,4	100,0
Matemática	1,5	24,4	36,6	29,0	0,0	8,4	100,0
Química	3,1	33,1	34,6	20,8	2,3	6,2	100,0
CIENCIAS JURÍDICAS Y POLÍTICAS	3,4	34,0	33,6	17,0	0,6	11,4	100,0
Derecho	3,0	30,2	34,4	19,8	0,8	11,8	100,0
Estudios Políticos y Administrativos	4,5	43,1	31,7	10,4	0,0	10,4	100,0
CIENCIAS ECONÓMICAS Y SOCIALES	3,4	30,7	34,7	18,7	1,2	11,3	100,0
Administración	2,7	30,2	32,3	24,4	2,1	8,3	100,0
Antropología	2,5	34,2	36,7	17,7	0,0	8,9	100,0
Ciencias Estadísticas y Actuariales	1,7	32,8	34,5	10,3	0,0	20,7	100,0
Economía	3,8	34,6	32,5	15,2	0,4	13,5	100,0
Estudios Internacionales	7,5	36,0	33,9	10,8	0,0	11,8	100,0
Sociología	3,1	24,2	48,4	12,5	0,8	10,9	100,0
Trabajo Social	0,8	21,5	33,8	25,4	3,1	15,4	100,0
FARMACIA	2,5	40,0	41,7	15,0	0,0	0,8	100,0
Farmacia	2,5	40,0	41,7	15,0	0,0	0,8	100,0
HUMANIDADES Y EDUCACIÓN	2,9	31,3	34,0	17,4	1,4	13,0	100,0
Artes	5,0	51,0	29,0	7,0	1,0	7,0	100,0
Bibliotecología	1,4	26,1	33,8	22,5	1,4	14,8	100,0
Comunicación Social	5,6	47,6	29,4	7,9	0,8	8,7	100,0
Educación	0,5	18,8	32,6	23,1	1,6	23,3	100,0
Filosofía	3,3	21,7	44,6	20,7	0,0	9,8	100,0
Geografía	2,0	27,7	38,6	21,8	3,0	6,9	100,0
Historia	3,6	17,9	42,9	22,6	1,2	11,9	100,0
Idiomas Modernos	4,5	40,9	30,5	15,5	0,9	7,7	100,0
Letras	2,8	34,6	40,2	11,2	0,9	10,3	100,0
Psicología	4,7	41,9	31,0	11,6	2,3	8,5	100,0
INGENIERÍA	4,0	32,7	29,0	10,9	1,1	22,3	100,0
Ingeniería Civil	4,0	37,6	31,5	8,1	0,0	18,8	100,0
Ingeniería Eléctrica	4,3	29,0	33,3	7,5	1,1	24,7	100,0
Ingeniería Geodésica	0,0	33,3	58,3	0,0	0,0	8,3	100,0
Ingeniería Geofísica	11,8	29,4	17,6	5,9	0,0	35,3	100,0
Ingeniería Geológica	4,0	24,0	40,0	8,0	4,0	20,0	100,0
Ingeniería Hidrometeorológica	0,0	44,4	0,0	44,4	11,1	0,0	100,0
Ingeniería Mecánica	6,3	39,4	21,1	3,5	0,7	28,9	100,0
Ingeniería Metalúrgica	0,0	23,1	42,3	26,9	0,0	7,7	100,0
Ingeniería Química	0,0	32,0	24,0	17,3	1,3	25,3	100,0
Ingeniería de Minas	6,3	18,8	43,8	25,0	0,0	6,3	100,0
Ingeniería de Petróleo	3,5	24,7	28,2	18,8	2,4	22,4	100,0
MEDICINA	4,0	30,7	32,8	14,4	0,5	17,5	100,0
Bioanálisis	3,3	38,5	42,9	14,3	1,1	0,0	100,0
Citotecnología	2,8	25,0	36,1	22,2	0,0	13,9	100,0
Enfermería	0,5	16,4	39,5	18,7	0,5	24,5	100,0
Enfermería Técnica	1,4	23,3	42,5	17,1	0,7	15,1	100,0
Fisioterapia	3,8	30,8	34,6	19,2	0,0	11,5	100,0
Fisioterapia Técnica	3,3	10,0	13,3	6,7	0,0	66,7	100,0
Información de la Salud	1,1	5,3	23,2	23,2	0,0	47,4	100,0
Inspección Sanitaria	0,0	50,0	38,9	11,1	0,0	0,0	100,0
Medicina	10,5	54,1	22,3	7,1	0,0	6,0	100,0
Nutrición y Dietética	5,1	48,1	30,4	12,7	0,0	3,8	100,0
Radiología e Imagenología	0,0	20,8	26,4	13,2	3,8	35,8	100,0
Tecnología Cardiopulmonar	3,3	30,0	33,3	16,7	6,7	10,0	100,0
Terapia Ocupacional	4,5	25,0	45,5	4,5	0,0	20,5	100,0
Terapia Ocupacional Técnica	100,0	0,0	0,0	0,0	0,0	0,0	100,0
ODONTOLOGÍA	5,6	38,0	39,8	7,9	0,0	8,8	100,0
Odontología	5,6	38,0	39,8	7,9	0,0	8,8	100,0
VETERINARIA	5,2	31,9	25,9	11,9	0,7	24,4	100,0
Medicina Veterinaria	5,2	31,9	25,9	11,9	0,7	24,4	100,0
Total	3,7	32,4	33,4	16,1	0,9	13,5	100,0

Fuente: Oficina Central de Inscripciones - Secretaría General U.C.V.

Gráfico 1.2.13
 Universidad Central de Venezuela
 Nuevos Inscritos según Facultad por Estrato Socioeconómico
 (Distribución Relativa %)
 Año:2009

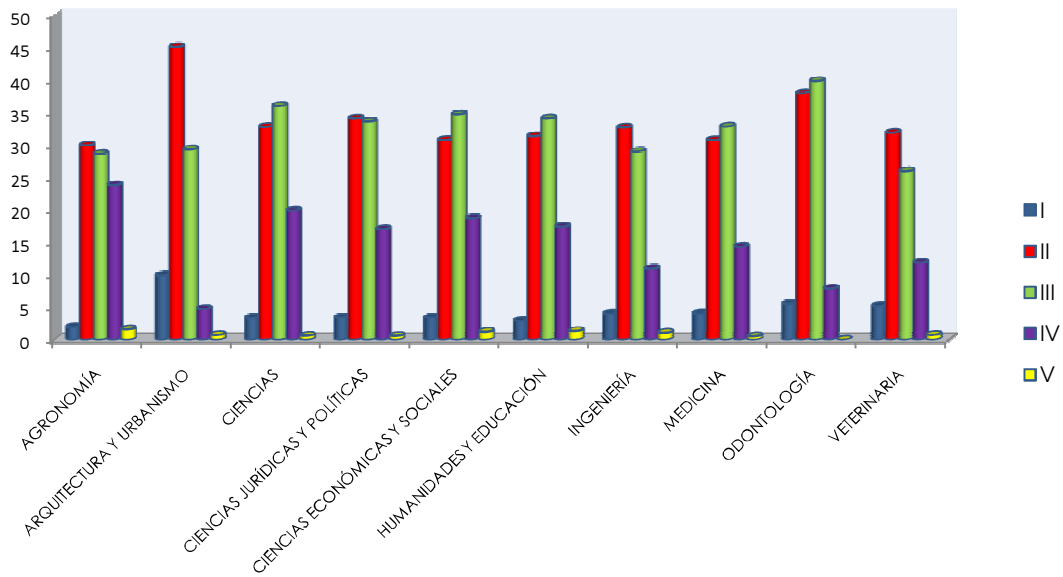

Cuadro 1.2.14
Unviersidad Central de Venezuela
Nuevos Inscritos según Modalidad de Ingreso
Año:2009

Modalidad de Ingreso	Frecuencia	Porcentaje
C.N.U.	1.804	24,2
Convenios	490	6,6
Curso Introdutorio	599	8,0
Otro	801	10,7
Prueba Interna	3.584	48,1
Samuel Robinsón	110	1,5
T.E.R.	64	0,9
Total	7.452	100,0

Fuente:Oficina Central de Inscripciones - Secretaría General U.C.V.

Gráfico 1.2.14
Unviersidad Central de Venezuela
Nuevos Inscritos según Modalidad de Ingreso
(Distribución relativa %)
Año:2009

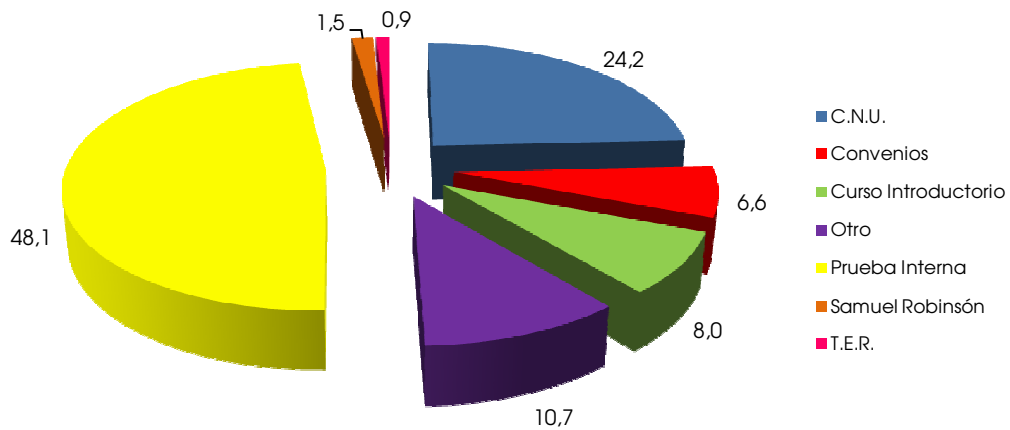



Cuadro 1.2.15
Universidad Central de Venezuela
Nuevos Inscritos según Facultad y Carrera por Modalidad de Ingreso
(Distribución Absoluta)
Año:2009

FACULTAD/Carrera	Modalidad de Ingreso							Total
	C.N.U.	Conv.	C. Introd.	Otras	P. Interna	S. R.	T.E.R.	
AGRONOMÍA	49	14	97	0	146	0	5	311
Ingeniería Agronómica	49	14	97	0	146	0	5	311
ARQUITECTURA Y URBANISMO	44	39	1	0	183	6	0	273
Arquitectura	44	39	1	0	183	6	0	273
CIENCIAS	315	34	1	132	317	1	9	809
Biología	62	1	0	38	67	0	1	169
Computación	52	30	1	44	92	1	2	222
Física	59	1	0	8	30	0	0	98
Geoquímica	29	0	0	5	24	0	1	59
Matemática	51	1	0	18	61	0	0	131
Química	62	1	0	19	43	0	5	130
CIENCIAS JURIDICAS Y POLITICAS	223	36	7	32	358	17	3	676
Derecho	153	32	7	32	233	14	3	474
Estudios Políticos y Administrativos	70	4	0	0	125	3	0	202
CIENCIAS ECONÓMICAS Y SOCIALES	465	75	178	72	498	8	5	1301
Administración	202	35	2	22	216	5	1	483
Antropología	40	1	0	6	31	0	1	79
Ciencias Estadísticas y Actuariales	6	0	52	0	0	0	0	58
Economía	100	9	0	25	101	1	1	237
Estudios Internacionales	70	28	0	9	77	2	0	186
Sociología	1	0	124	0	1	0	2	128
Trabajo Social	46	2	0	10	72	0	0	130
FARMACIA	6	1	112	0	0	1	0	120
Farmacia	6	1	112	0	0	1	0	120
HUMANIDADES Y EDUCACIÓN	307	94	3	80	953	18	23	1478
Artes	25	13	0	26	31	3	2	100
Bibliotecología	21	2	0	7	112	0	0	142
Comunicación Social	29	28	0	0	62	7	0	126
Educación	26	6	3	9	333	0	0	377
Filosofía	21	1	0	2	67	0	1	92
Geografía	30	0	0	4	67	0	0	101
Historia	26	1	0	6	51	0	0	84
Idiomas Modernos	63	19	0	12	121	4	1	220
Letras	29	2	0	9	60	0	7	107
Psicología	37	22	0	5	49	4	12	129
INGENIERÍA	139	35	200	20	227	12	16	649
Ingeniería Civil	18	11	53	4	60	2	1	149
Ingeniería Eléctrica	14	4	24	5	43	2	1	93
Ingeniería Geodésica	10	0	0	0	2	0	0	12
Ingeniería Geofísica	5	1	4	0	7	0	0	17
Ingeniería Geológica	5	1	11	2	1	0	5	25
Ingeniería Hidrometeorológica	9	0	0	0	0	0	0	9
Ingeniería Mecánica	19	9	35	1	71	4	3	142
Ingeniería Metalúrgica	20	1	0	2	0	0	3	26
Ingeniería Química	15	2	29	3	22	1	3	75
Ingeniería de Minas	12	3	0	1	0	0	0	16
Ingeniería de Petróleo	12	3	44	2	21	3	0	85
MEDICINA	189	139	0	465	648	41	2	1484
Bioanálisis	33	5	0	1	48	4	0	91
Citotecnología	2	10	0	0	24	0	0	36
Enfermería	2	0	0	426	0	0	0	428
Enfermería Técnica	33	2	0	1	108	2	0	146
Fisioterapia	6	17	0	14	13	2	0	52
Fisioterapia Técnica	0	1	0	0	29	0	0	30
Información de la Salud	1	5	0	1	88	0	0	95
Inspección Sanitaria	3	6	0	0	9	0	0	18
Medicina	75	70	0	3	200	32	1	381
Nutrición y Dietética	23	5	0	1	49	1	0	79
Radiología e Imagenología	3	6	0	0	44	0	0	53
Tecnología Cardiopulmonar	5	7	0	0	17	0	1	30
Terapia Ocupacional	3	5	0	18	18	0	0	44
Terapia Ocupacional Técnica	0	0	0	0	1	0	0	1
ODONTOLOGÍA	40	17	0	0	154	5	0	216
Odontología	40	17	0	0	154	5	0	216
VETERINARIA	27	6	0	0	100	1	1	135
Medicina Veterinaria	27	6	0	0	100	1	1	135
Total	1.804	490	599	801	3.584	110	64	7452



Cuadro 1.2.16
Universidad Central de Venezuela
Nuevos Inscritos según Facultad y Carrera por Modalidad de Ingreso
(Distribución Relativa)
Año:2009

FACULTAD/Carrera	Modalidad de Ingreso							Total
	C.N.U.	Conv.	C. Introd.	Otras	P. Interna	S. R.	T.E.R.	
AGRONOMÍA	15,8	4,5	31,2	0,0	46,9	0,0	1,6	100,0
Ingeniería Agronómica	15,8	4,5	31,2	0,0	46,9	0,0	1,6	100,0
ARQUITECTURA Y URBANISMO	16,1	14,3	0,4	0,0	67,0	2,2	0,0	100,0
Arquitectura	16,1	14,3	0,4	0,0	67,0	2,2	0,0	100,0
CIENCIAS	38,9	4,2	0,1	16,3	39,2	0,1	1,1	100,0
Biología	36,7	0,6	0,0	22,5	39,6	0,0	0,6	100,0
Computación	23,4	13,5	0,5	19,8	41,4	0,5	0,9	100,0
Física	60,2	1,0	0,0	8,2	30,6	0,0	0,0	100,0
Geoquímica	49,2	0,0	0,0	8,5	40,7	0,0	1,7	100,0
Matemática	38,9	0,8	0,0	13,7	46,6	0,0	0,0	100,0
Química	47,7	0,8	0,0	14,6	33,1	0,0	3,8	100,0
CIENCIAS JURIDICAS Y POLITICAS	33,0	5,3	1,0	4,7	53,0	2,5	0,4	100,0
Derecho	32,3	6,8	1,5	6,8	49,2	3,0	0,6	100,0
Estudios Políticos y Administrativos	34,7	2,0	0,0	0,0	61,9	1,5	0,0	100,0
CIENCIAS ECONÓMICAS Y SOCIALES	35,7	5,8	13,7	5,5	38,3	0,6	0,4	100,0
Administración	41,8	7,2	0,4	4,6	44,7	1,0	0,2	100,0
Antropología	50,6	1,3	0,0	7,6	39,2	0,0	1,3	100,0
Ciencias Estadísticas y Actuariales	10,3	0,0	89,7	0,0	0,0	0,0	0,0	100,0
Economía	42,2	3,8	0,0	10,5	42,6	0,4	0,4	100,0
Estudios Internacionales	37,6	15,1	0,0	4,8	41,4	1,1	0,0	100,0
Sociología	0,8	0,0	96,9	0,0	0,8	0,0	1,6	100,0
Trabajo Social	35,4	1,5	0,0	7,7	55,4	0,0	0,0	100,0
FARMACIA	5,0	0,8	93,3	0,0	0,0	0,8	0,0	100,0
Farmacia	5,0	0,8	93,3	0,0	0,0	0,8	0,0	100,0
HUMANIDADES Y EDUCACIÓN	20,8	6,4	0,2	5,4	64,5	1,2	1,6	100,0
Artes	25,0	13,0	0,0	26,0	31,0	3,0	2,0	100,0
Bibliotecología	14,8	1,4	0,0	4,9	78,9	0,0	0,0	100,0
Comunicación Social	23,0	22,2	0,0	0,0	49,2	5,6	0,0	100,0
Educación	6,9	1,6	0,8	2,4	88,3	0,0	0,0	100,0
Filosofía	22,8	1,1	0,0	2,2	72,8	0,0	1,1	100,0
Geografía	29,7	0,0	0,0	4,0	66,3	0,0	0,0	100,0
Historia	31,0	1,2	0,0	7,1	60,7	0,0	0,0	100,0
Idiomas Modernos	28,6	8,6	0,0	5,5	55,0	1,8	0,5	100,0
Letras	27,1	1,9	0,0	8,4	56,1	0,0	6,5	100,0
Psicología	28,7	17,1	0,0	3,9	38,0	3,1	9,3	100,0
INGENIERÍA	21,4	5,4	30,8	3,1	35,0	1,8	2,5	100,0
Ingeniería Civil	12,1	7,4	35,6	2,7	40,3	1,3	0,7	100,0
Ingeniería Eléctrica	15,1	4,3	25,8	5,4	46,2	2,2	1,1	100,0
Ingeniería Geodésica	83,3	0,0	0,0	0,0	16,7	0,0	0,0	100,0
Ingeniería Geofísica	29,4	5,9	23,5	0,0	41,2	0,0	0,0	100,0
Ingeniería Geológica	20,0	4,0	44,0	8,0	4,0	0,0	20,0	100,0
Ingeniería Hidrometeorológica	100,0	0,0	0,0	0,0	0,0	0,0	0,0	100,0
Ingeniería Mecánica	13,4	6,3	24,6	0,7	50,0	2,8	2,1	100,0
Ingeniería Metalúrgica	76,9	3,8	0,0	7,7	0,0	0,0	11,5	100,0
Ingeniería Química	20,0	2,7	38,7	4,0	29,3	1,3	4,0	100,0
Ingeniería de Minas	75,0	18,8	0,0	6,3	0,0	0,0	0,0	100,0
Ingeniería de Petróleo	14,1	3,5	51,8	2,4	24,7	3,5	0,0	100,0
MEDICINA	12,7	9,4	0,0	31,3	43,7	2,8	0,1	100,0
Bioanálisis	36,3	5,5	0,0	1,1	52,7	4,4	0,0	100,0
Citotecnología	5,6	27,8	0,0	0,0	66,7	0,0	0,0	100,0
Enfermería	0,5	0,0	0,0	99,5	0,0	0,0	0,0	100,0
Enfermería Técnica	22,6	1,4	0,0	0,7	74,0	1,4	0,0	100,0
Fisioterapia	11,5	32,7	0,0	26,9	25,0	3,8	0,0	100,0
Fisioterapia Técnica	0,0	3,3	0,0	0,0	96,7	0,0	0,0	100,0
Información de la Salud	1,1	5,3	0,0	1,1	92,6	0,0	0,0	100,0
Inspección Sanitaria	16,7	33,3	0,0	0,0	50,0	0,0	0,0	100,0
Medicina	19,7	18,4	0,0	0,8	52,5	8,4	0,3	100,0
Nutrición y Dietética	29,1	6,3	0,0	1,3	62,0	1,3	0,0	100,0
Radiología e Imagenología	5,7	11,3	0,0	0,0	83,0	0,0	0,0	100,0
Tecnología Cardiopulmonar	16,7	23,3	0,0	0,0	56,7	0,0	3,3	100,0
Terapia Ocupacional	6,8	11,4	0,0	40,9	40,9	0,0	0,0	100,0
Terapia Ocupacional Técnica	0,0	0,0	0,0	0,0	100,0	0,0	0,0	100,0
ODONTOLOGÍA	18,5	7,9	0,0	0,0	71,3	2,3	0,0	100,0
Odontología	18,5	7,9	0,0	0,0	71,3	2,3	0,0	100,0
VETERINARIA	20,0	4,4	0,0	0,0	74,1	0,7	0,7	100,0
Medicina Veterinaria	20,0	4,4	0,0	0,0	74,1	0,7	0,7	100,0
Total	24,2	6,6	8,0	10,7	48,1	1,5	0,9	100,0

Gráfico 1.2.16
 Universidad Central de Venezuela
 Nuevos Inscritos según Facultad por Modalidad de Ingreso
 (Distribución Relativa %)
 Año:2009

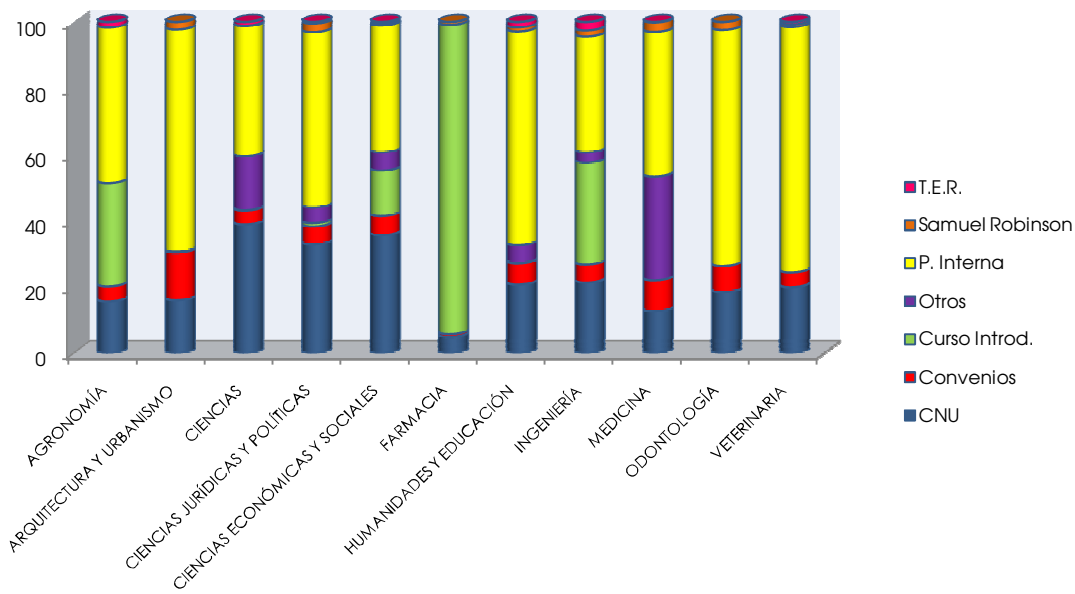

Cuadro 1.2.17
Universidad Central de Venezuela
Nuevos Inscritos según Área del Conocimiento
Año:2009

Área del Conocimiento	Frecuencia	Porcentaje
Ciencias Básicas	587	7,9
Ciencias de la Educación	377	5,1
Ciencias de la Salud	1.820	24,4
Ciencias del Agro y del Mar	446	6,0
Ciencias Sociales	2.207	29,6
Humanidades, Artes y Letras	871	11,7
Ingeniería, Arquitectura y Tecnología	1.144	15,3
Total	7.452	100,0

Fuente:Oficina Central de Inscripciones - Secretaría General U.C.V.

Gráfico 1.2.17
Universidad Central de Venezuela
Nuevos Inscritos según Área del Conocimiento
(Distribución relativa %)
Año:2009

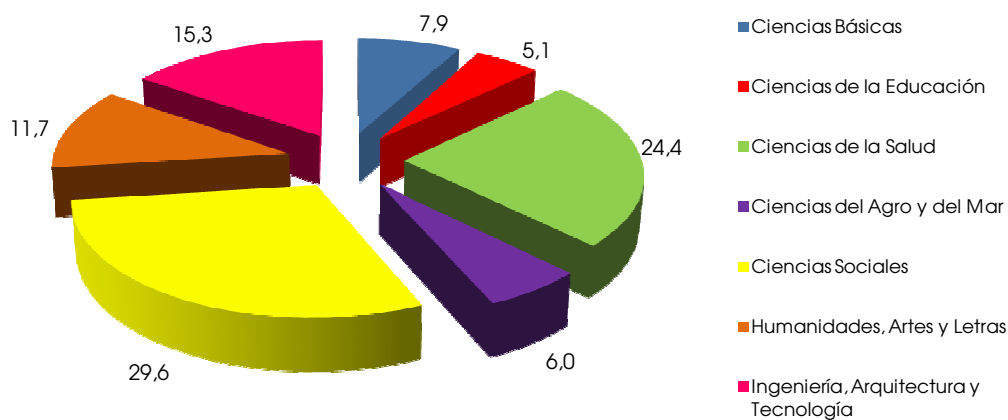

Matrícula

Año 2009

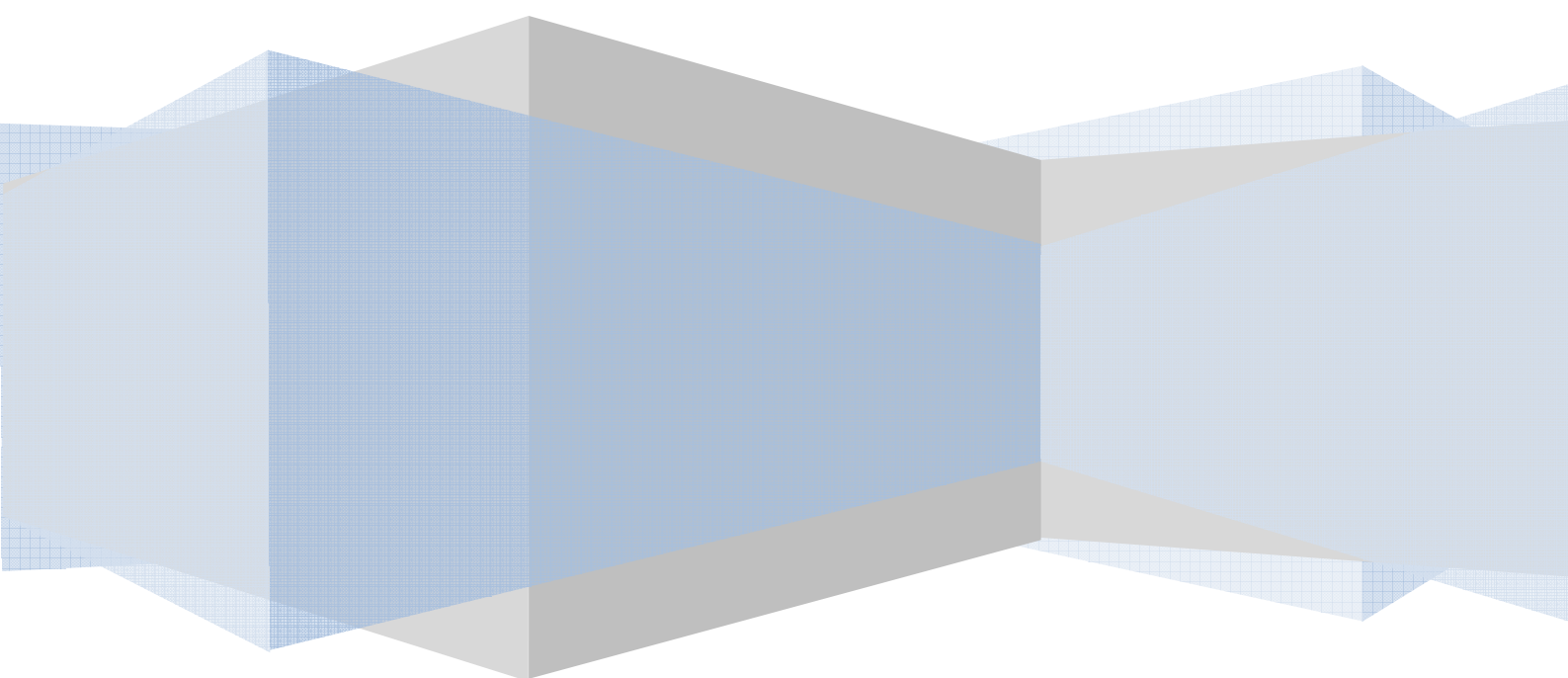

Cuadro 1.3
Matrícula Estudiantil
Años: 2005 - 2009

Año	Matrícula
2005	45.875
2006	48.720
2007	46.882
2008	47.503
2009	46.180

Fuente: Oficina Central de Control de Estudios - Secretaría General U.C.V.

Gráfico 1.3
Matrícula Estudiantil
Años: 2005 - 2009

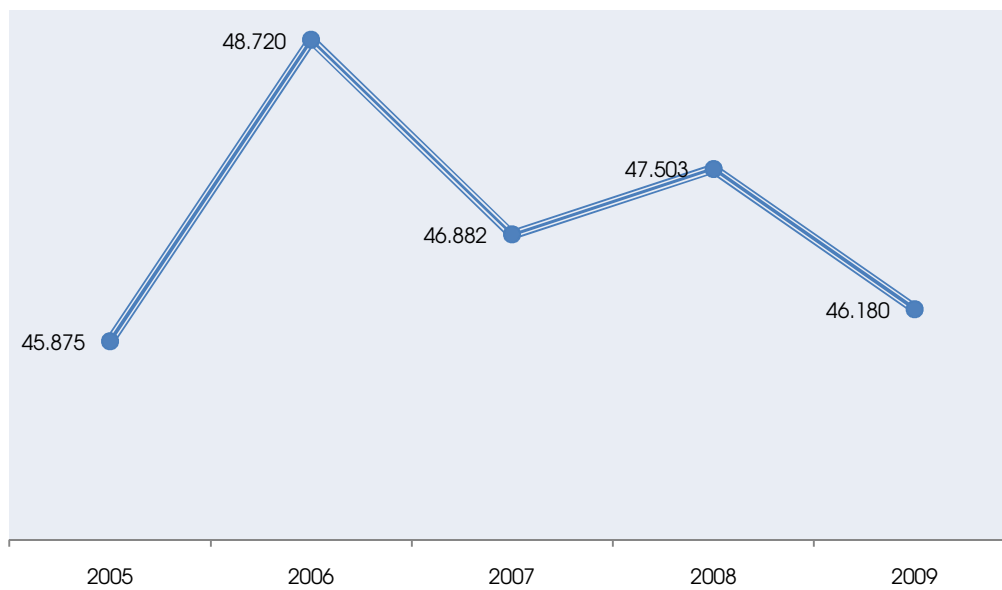



Cuadro 1.3.1
Universidad Central de Venezuela
Matrícula según Facultad y Escuela
(Distribución absoluta)
Años: 2005- 2007

FACULTAD / Escuela	2005	2006	2007
AGRONOMÍA	2.088	2.205	1.913
INGENIERÍA AGRONÓMICA	2.088	2.205	1.913
ARQUITECTURA Y URBANISMO	1.609	1.724	1.570
ARQUITECTURA	1.609	1.724	1.570
CIENCIAS	4.283	4.287	3.950
BIOLOGÍA	821	840	732
COMPUTACIÓN	1.249	1.277	1.227
FÍSICA	457	374	406
GEOQUÍMICA	238	549	475
MATEMÁTICAS	566	279	204
QUÍMICA	952	968	906
CIENCIAS JURÍDICAS Y POLÍTICAS	2.967	3.736	3.334
DERECHO	2.505	3.014	2.579
ESTUDIOS POLÍTICOS Y ADMINISTRATIVOS	462	722	755
CIENCIAS ECONÓMICAS Y SOCIALES	9.013	8.749	9.154
ADMINISTRACIÓN Y CONTADURÍA	3.551	3.627	3.507
ANTROPOLOGÍA	546	577	581
ECONOMÍA	1.431	1.432	1.411
ESTADÍSTICA Y CIENCIAS ACTUARIALES	812	616	730
ESTUDIOS INTERNACIONALES	1.104	1.050	1.310
SOCIOLOGÍA	797	631	824
TRABAJO SOCIAL	772	816	791
FARMACIA	508	522	496
FARMACIA	508	522	496
HUMANIDADES Y EDUCACIÓN	11.902	11.341	12.702
ARTES	893	231	939
BIBLIOTECOLOGÍA Y ARCHIVOLOGÍA	942	1.097	1.030
COMUNICACIÓN SOCIAL	879	1.187	1.120
EDUCACIÓN	4.633	4.393	4.310
FILOSOFÍA	637	639	883
GEOGRAFÍA	649	644	924
HISTORIA	697	532	752
IDIOMAS MODERNOS	887	811	998
LETRAS	752	764	740
PSICOLOGÍA	933	1.043	1.006
INGENIERÍA	5.206	4.426	4.747
BÁSICO CARACAS	1.592	1.238	1.455
BÁSICO CAGUA	256	236	234
CIVIL	389	432	436
ELÉCTRICA	667	603	589
GEOLOGÍA, MINAS Y GEOFÍSICA	549	442	462
MECÁNICA	686	587	646
METALÚRGICA	144	113	130
PETRÓLEO	368	315	322
QUÍMICA	555	460	473
MEDICINA	5.749	8.992	6.050
BIOANÁLISIS	613	549	688
Citotecnología	*	43	*
ENFERMERÍA	2.088	1.543	1.655
NUTRICIÓN Y DIETÉTICA	433	445	471
RAZETTI	1.318	1.335	1.450
SALUD PÚBLICA	668	4.440	1.042
VARGAS	629	637	744
ODONTOLOGÍA	1.798	1.985	2.228
ODONTOLOGÍA	1.798	1.985	2.228
VETERINARIA	752	753	738
VETERINARIA	752	753	738
UNIVERSIDAD CENTRAL DE VENEZUELA	45.875	48.720	46.882

Fuente: Oficina Central de Control de Estudios - Secretaría UCV

*: Dato no disponible



Cuadro 1.3.2
Universidad Central de Venezuela
Matrícula Estudiantil según Facultad y Carrera
Años: 2008 - 2009

FACULTAD/Carrera	Año	
	2008	2009
AGRONOMÍA	1.700	1.128
Ingeniería Agronómica	1.700	1.128
ARQUITECTURA	1.680	1.782
Arquitectura	1.680	1.782
CIENCIAS	3.882	3.915
Biología	687	742
Computación	1.264	1.185
Física	409	422
Geoquímica	445	428
Matemática	206	270
Química	871	868
CIENCIAS JURIDICAS Y POLITICAS	4.318	4.251
Derecho	3.450	3.332
Estudios Políticos y Administrativos	868	919
CIENCIAS ECONOMICAS Y SOCIALES	9.543	9.318
Administración	2.810	2.821
Antropología	596	557
Contaduría Pública	947	183
Ciencias Actuariales	163	524
Ciencias Estadísticas	549	905
Economía	1.539	1.468
Estudios Internacionales	1.362	1.298
Sociología	828	841
Trabajo Social	749	721
FARMACIA	516	515
Farmacia	516	515
HUMANIDADES Y EDUCACIÓN	11.826	11.640
Artes	875	859
Bibliotecología y Archivología	1.005	1.020
Comunicación Social	1.086	1.076
Educación	3.991	3.984
Filosofía	596	612
Geografía	707	633
Historia	680	649
Idiomas Modernos	1.169	1.152
Letras	699	655
Psicología	1.018	1.000
INGENIERÍA	4.686	4.648
Ingeniería Civil	756	908
Ingeniería de Minas	94	104
Ingeniería de Petróleo	623	566
Ingeniería Eléctrica	917	809
Ingeniería Geodésica	19	26
Ingeniería Geofísica	157	158
Ingeniería Geológica	298	272
Ingeniería Hidrometeorológica	26	26
Ingeniería Mecánica	953	987
Ingeniería Metalúrgica	242	234
Ingeniería Química	601	558
MEDICINA	7.097	6.685
Bioanálisis	703	567
Citotecnología	53	36
Enfermería	1.168	1.354
Enfermería Técnica	584	567
Fisioterapia	149	163
Fisioterapia Técnica	79	52
Información en Salud Pública	654	428
Inspección Sanitaria	115	82
Medicina	2.269	2.425
Nutrición y Dietética	514	569
Radiología e Imagenología	249	218
Tecnología Cardiopulmonar	86	91
Terapia Ocupacional	28	133
Terapia Ocupacional Técnica	446	0
ODONTOLOGÍA	1.401	1.411
Odontología	1.401	1.411
VETERINARIA	854	887
Medicina Veterinaria	854	887
Total	47.503	46.180

Fuente: Oficina Central de Control de Estudios - Secretaría General U.C.V.

Cuadro 1.3.3
Universidad Central de Venezuela
Matrícula Estudiantil según Facultad
Año: 2009

FACULTAD	Frecuencia	Porcentaje
AGRONOMÍA	1.128	2,4
ARQUITECTURA	1.782	3,9
CIENCIAS	3.915	8,5
CIENCIAS JURÍDICAS Y POLÍTICAS	4.251	9,2
CIENCIAS ECONOMICAS Y SOCIALES	9.318	20,2
FARMACIA	515	1,1
HUMANIDADES Y EDUCACION	11.640	25,2
INGENIERIA	4.648	10,1
MEDICINA	6.685	14,5
ODONTOLOGÍA	1.411	3,1
VETERINARIA	887	1,9
Total	46.180	100,0

Gráfico 1.3.3
Universidad Central de Venezuela
Matrícula Estudiantil según Facultad
(Distribución relativa %)
Año: 2009

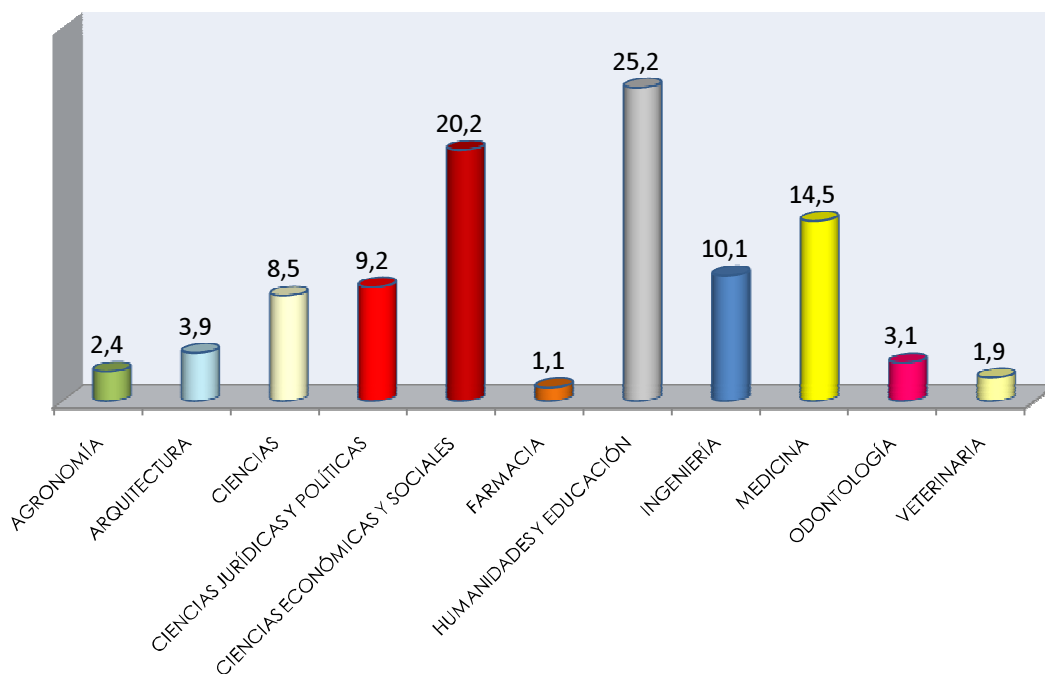



Cuadro 1.3.4
Universidad Central de Venezuela
Matrícula Estudiantil según Facultad y Carrera
Año: 2009

FACULTAD/Carrera	Frecuencia	Porcentaje
AGRONOMÍA	1.128	2,4
Ingeniería Agronómica	1.128	2,4
ARQUITECTURA	1.782	3,9
Arquitectura	1.782	3,9
CIENCIAS	3.915	8,5
Biología	742	1,6
Computación	1.185	2,6
Física	422	0,9
Geoquímica	428	0,9
Matemática	270	0,6
Química	868	1,9
CIENCIAS JURÍDICAS Y POLÍTICAS	4.251	9,2
Derecho	3.332	7,2
Estudios Políticos y Administrativos	919	2
CIENCIAS ECONÓMICAS Y SOCIALES	9.318	20,2
Administración	2.821	6,1
Antropología	557	1,2
Ciencias Actuariales	183	0,4
Ciencias Estadísticas	524	1,1
Contaduría Pública	905	2
Economía	1.468	3,2
Estudios Internacionales	1.298	2,8
Sociología	841	1,8
Trabajo Social	721	1,6
FARMACIA	515	1,1
Farmacia	515	1,1
HUMANIDADES Y EDUCACIÓN	11.640	25,2
Artes	859	1,9
Bibliotecología y Archivología	1.020	2,2
Comunicación Social	1.076	2,3
Educación	3.984	8,6
Filosofía	612	1,3
Geografía	633	1,4
Historia	649	1,4
Idiomas Modernos	1.152	2,5
Letras	655	1,4
Psicología	1.000	2,2
INGENIERÍA	4.648	10,1
Ingeniería Civil	908	2,0
Ingeniería de Minas	104	0,2
Ingeniería de Petróleo	566	1,2
Ingeniería Eléctrica	809	1,8
Ingeniería Geodésica	26	0,1
Ingeniería Geofísica	158	0,3
Ingeniería Geológica	272	0,6
Ingeniería Hidrometeorológica	26	0,1
Ingeniería Mecánica	987	2,1
Ingeniería Metalúrgica	234	0,5
Ingeniería Química	558	1,2
MEDICINA	6.685	14,5
Bioanálisis	567	1,2
Citotecnología	36	0,1
Enfermería	1.354	2,9
Enfermería Técnica	567	1,2
Fisioterapia	163	0,4
Fisioterapia Técnica	52	0,1
Información de la Salud	428	0,9
Inspección en Salud Pública	82	0,2
Medicina	2.425	5,3
Nutrición y Dietética	569	1,2
Radiología e Imagenología	218	0,5
Tecnología Cardiopulmonar	91	0,2
Terapia Ocupacional	133	0,3
ODONTOLOGÍA	1.411	3,1
Odontología	1.411	3,1
VETERINARIA	887	1,9
Medicina Veterinaria	887	1,9
Total	46.180	100,0

Fuente: Oficina Central de Control de Estudios - Secretaría General U.C.V.

Cuadro 1.3.5
Universidad Central de Venezuela
Matrícula Estudiantil según Género
Año: 2009

GENERO	Frecuencia	Porcentaje
Femenino	27.008	58,5
Masculino	19.172	41,5
Total	46.180	100,0

Fuente: Oficina Central de Control de Estudios - Secretaría General U.C.V.

Gráfico 1.3.5
Universidad Central de Venezuela
Matrícula Estudiantil según Género
(Distribución relativa %)
Año: 2009

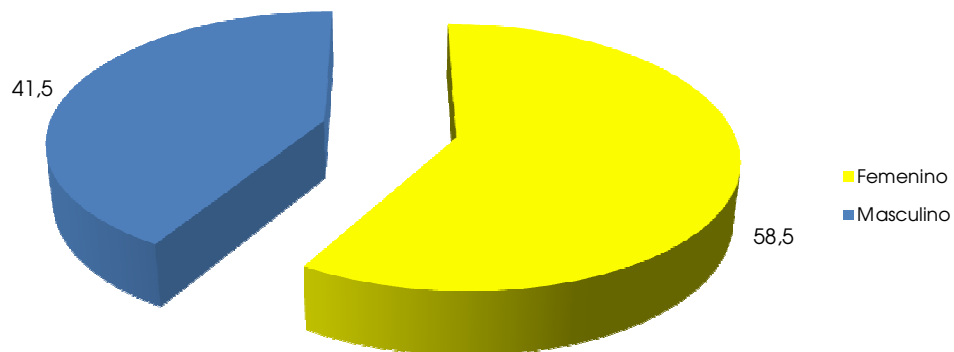



Cuadro 1.3.6
Universidad Central de Venezuela
Matrícula Estudiantil según Facultad y Carrera por Género
(Distribución Absoluta)
Año: 2009

FACULTAD/Carrera	GÉNERO		
	Femenino	Masculino	Total
AGRONOMÍA	438	690	1.128
Ingeniería Agronómica	438	690	1.128
ARQUITECTURA Y URBANISMO	944	838	1.782
Arquitectura	944	838	1.782
CIENCIAS	1.794	2.121	3.915
Biología	494	248	742
Computación	312	873	1.185
Física	143	279	422
Geoquímica	165	263	428
Matemática	150	120	270
Química	530	338	868
CIENCIAS JURIDICAS Y POLITICAS	2.311	1.940	4.251
Derecho	1.804	1.528	3.332
Estudios Políticos y Administrativos	507	412	919
CIENCIAS ECONOMICAS Y SOCIALES	5.041	4.277	9.318
Administración	1.452	1.369	2.821
Antropología	333	224	557
Ciencias Actuariales	85	98	183
Ciencias Estadísticas	249	275	524
Contaduría Pública	472	433	905
Economía	626	842	1.468
Estudios Internacionales	796	502	1.298
Sociología	524	317	841
Trabajo Social	504	217	721
FARMACIA	419	96	515
Farmacia	419	96	515
HUMANIDADES Y EDUCACIÓN	8.005	3.635	11.640
Artes	577	282	859
Bibliotecología y Archivología	665	355	1.020
Comunicación Social	700	376	1.076
Educación	3.101	883	3.984
Filosofía	313	299	612
Geografía	348	285	633
Historia	328	321	649
Idiomas Modernos	784	368	1.152
Letras	437	218	655
Psicología	752	248	1.000
INGENIERÍA	1.392	3.256	4.648
Ingeniería Civil	277	631	908
Ingeniería de Minas	41	63	104
Ingeniería de Petróleo	234	332	566
Ingeniería Eléctrica	121	688	809
Ingeniería Geodésica	20	6	26
Ingeniería Geofísica	46	112	158
Ingeniería Geológica	131	141	272
Ingeniería Hidrometeorológica	17	9	26
Ingeniería Mecánica	121	866	987
Ingeniería Metalúrgica	99	135	234
Ingeniería Química	285	273	558
MEDICINA	5.065	1.620	6.685
Bioanálisis	465	102	567
Citotecnología	25	11	36
Enfermería	1.196	158	1.354
Enfermería Técnica	478	89	567
Fisioterapia	108	55	163
Fisioterapia Técnica	39	13	52
Información de la Salud	385	43	428
Inspección en Salud Pública	43	39	82
Medicina	1.532	893	2.425
Nutrición y Dietética	512	57	569
Radiología e Imagenología	122	96	218
Tecnología Cardiopulmonar	55	36	91
Terapia Ocupacional	105	28	133
ODONTOLOGÍA	1.112	299	1.411
Odontología	1.112	299	1.411
VETERINARIA	487	400	887
Medicina Veterinaria	487	400	887
Total	27.008	19.172	46.180

Fuente: Oficina Central de Control de Estudios - Secretaría General U.C.V.



Cuadro 1.3.7
Universidad Central de Venezuela
Matrícula Estudiantil según Facultad y Carrera por Género
(Distribución Relativa)
Año: 2009

FACULTAD/Carrera	GÉNERO		Total
	Femenino	Masculino	
AGRONOMÍA	38,8	61,2	100,0
Ingeniería Agronómica	38,8	61,2	100,0
ARQUITECTURA Y URBANISMO	53,0	47,0	100,0
Arquitectura	52,9	47,1	100,0
CIENCIAS	45,8	54,2	100,0
Biología	66,6	33,4	100,0
Computación	26,3	73,7	100,0
Física	33,9	66,1	100,0
Geoquímica	38,6	61,4	100,0
Matemática	55,6	44,4	100,0
Química	61,1	38,9	100,0
CIENCIAS JURIDICAS Y POLITICAS	54,4	45,6	100,0
Derecho	54,1	45,9	100,0
Estudios Políticos y Administrativos	55,2	44,8	100,0
CIENCIAS ECONÓMICAS Y SOCIALES	54,1	45,9	100,0
Administración	51,5	48,5	100,0
Antropología	59,8	40,2	100,0
Ciencias Actuariales	46,4	53,6	100,0
Ciencias Estadísticas	47,5	52,5	100,0
Contaduría Pública	52,2	47,8	100,0
Economía	42,6	57,4	100,0
Estudios Internacionales	61,3	38,7	100,0
Sociología	62,3	37,7	100,0
Trabajo Social	69,9	30,1	100,0
FARMACIA	81,4	18,6	100,0
Farmacia	81,4	18,6	100,0
HUMANIDADES Y EDUCACIÓN	68,8	31,2	100,0
Artes	67,2	32,8	100,0
Bibliotecología y Archivología	65,2	34,8	100,0
Comunicación Social	65,1	34,9	100,0
Educación	80,1	19,9	100,0
Filosofía	51,1	48,9	100,0
Geografía	55,0	45,0	100,0
Historia	50,5	49,5	100,0
Idiomas Modernos	68,1	31,9	100,0
Letras	66,7	33,3	100,0
Psicología	75,2	24,8	100,0
INGENIERÍA	29,9	70,1	100,0
Ingeniería Civil	30,5	69,5	100,0
Ingeniería de Minas	39,4	60,6	100,0
Ingeniería de Petróleo	41,3	58,7	100,0
Ingeniería Eléctrica	15,0	85,0	100,0
Ingeniería Geodésica	76,9	23,1	100,0
Ingeniería Geofísica	29,1	70,9	100,0
Ingeniería Geológica	48,2	51,8	100,0
Ingeniería Hidrometeorológica	65,4	34,6	100,0
Ingeniería Mecánica	12,3	87,7	100,0
Ingeniería Metalúrgica	42,3	57,7	100,0
Ingeniería Química	51,1	48,9	100,0
MEDICINA	75,8	24,2	100,0
Bioanálisis	82,0	18,0	100,0
Citotecnología	69,4	30,6	100,0
Enfermería	88,3	11,7	100,0
Enfermería Técnica	84,3	15,7	100,0
Fisioterapia	66,3	33,7	100,0
Fisioterapia Técnica	75,0	25,0	100,0
Información de la Salud	90,0	10,0	100,0
Inspección en Salud Pública	52,4	47,6	100,0
Medicina	63,2	36,8	100,0
Nutrición y Dietética	90,0	10,0	100,0
Radiología e Imagenología	56,0	44,0	100,0
Tecnología Cardiopulmonar	60,4	39,6	100,0
Terapia Ocupacional	78,9	21,1	100,0
ODONTOLOGÍA	78,8	21,2	100,0
Odontología	78,8	21,2	100,0
VETERINARIA	54,9	45,1	100,0
Medicina Veterinaria	54,9	45,1	100,0
Total	58,5	41,5	100,0

Fuente: Oficina Central de Control de Estudios - Secretaría General U.C.V.

Cuadro
Universidad Central de Venezuela
Matrícula Estudiantil según Facultad, por Género
(Distribución Relativa)
Año: 2009

FACULTAD	GÉNERO	
	Femenino	Masculino
AGRONOMÍA	38,8	61,2
ARQUITECTURA Y URBANISMO	53,0	47,0
CIENCIAS	45,8	54,2
CIENCIAS JURÍDICAS Y POLÍTICAS	54,4	45,6
CIENCIAS ECONÓMICAS Y SOCIALES	54,1	45,9
FARMACIA	81,4	18,6
HUMANIDADES Y EDUCACIÓN	68,8	31,2
INGENIERÍA	29,9	70,1
MEDICINA	75,8	24,2
ODONTOLOGÍA	78,8	21,2
VETERINARIA	54,9	45,1
Total	58,5	41,5

Fuente: Oficina Central de Control de Estudios - Secretaría General U.C.V.

Gráfico 1.3.7
Universidad Central de Venezuela
Matrícula Estudiantil según Facultad por Género
(Distribución Relativa %)
Año: 2009

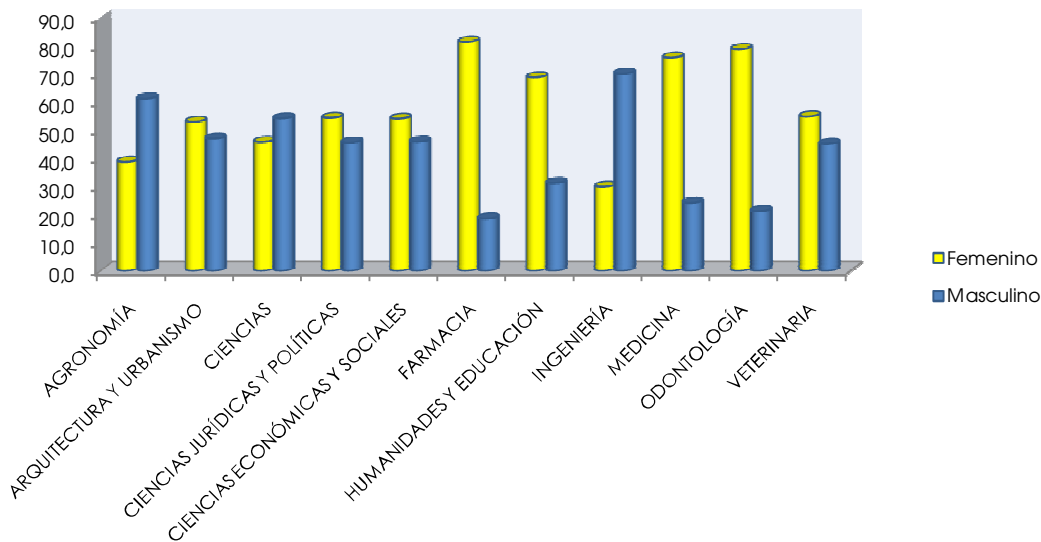

Cuadro 1.3.8
Universidad Central de Venezuela
Matrícula Estudiantil según Dependencia de Plantel
Año: 2009

Dependencia de Plantel	Frecuencia	Porcentaje
Pública	14.186	30,7
Privada	18.814	40,7
Sin Información	13.180	28,5
Total	46.180	100,0

Fuente: Oficina Central de Control de Estudios - Secretaría General U.C.V.

Gráfico 1.3.8
Universidad Central de Venezuela
Matrícula Estudiantil según Dependencia de Plantel
(Distribución relativa %)
Año: 2009

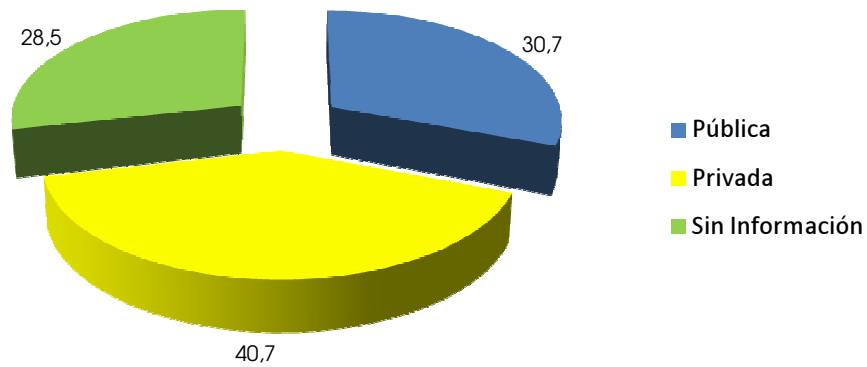



Cuadro 1.3.9
Universidad Central de Venezuela
Matrícula Estudiantil según Facultad y Carrera por Dependencia de Plantel
(Distribución Absoluta)
Año: 2009

FACULTAD/Carrera	Dependencia de Plantel			Total
	Pública	Privada	Sin Info.	
AGRONOMÍA	618	448	62	1.128
Ingeniería Agronómica	618	448	62	1.128
ARQUITECTURA Y URBANISMO	328	1.025	429	1.782
Arquitectura	328	1.025	429	1.782
CIENCIAS	1.138	1.787	990	3.915
Biología	202	327	213	742
Computación	269	638	278	1.185
Física	137	167	118	422
Geoquímica	151	166	111	428
Matemática	79	85	106	270
Química	300	404	164	868
CIENCIAS JURIDICAS Y POLITICAS	920	931	2.400	4.251
Derecho	819	754	1.759	3.332
Estudios Políticos y Administrativos	101	177	641	919
CIENCIAS ECONÓMICAS Y SOCIALES	3.122	3.671	2.525	9.318
Administración	1.044	1.167	610	2.821
Antropología	127	149	281	557
Ciencias Actuariales	52	83	48	183
Ciencias Estadísticas	159	162	203	524
Contaduría Pública	409	405	91	905
Economía	299	463	706	1.468
Estudios Internacionales	363	698	237	1.298
Sociología	294	332	215	841
Trabajo Social	375	212	134	721
FARMACIA	101	283	131	515
Farmacia	101	283	131	515
HUMANIDADES Y EDUCACIÓN	4.343	4.029	3.268	11.640
Artes	279	456	124	859
Bibliotecología y Archivología	483	374	163	1.020
Comunicación Social	339	550	187	1.076
Educación	1.756	836	1.392	3.984
Filosofía	149	170	293	612
Geografía	287	212	134	633
Historia	259	255	135	649
Idiomas Modernos	373	551	228	1.152
Lenguas	225	292	138	655
Psicología	193	333	474	1.000
INGENIERÍA	1.391	2.570	687	4.648
Ingeniería Civil	232	518	158	908
Ingeniería de Minas	45	41	18	104
Ingeniería de Petróleo	208	285	73	566
Ingeniería Eléctrica	218	477	114	809
Ingeniería Geodésica	9	7	10	26
Ingeniería Geofísica	48	92	18	158
Ingeniería Geológica	114	128	30	272
Ingeniería Hidrometeorológica	6	10	10	26
Ingeniería Mecánica	225	611	151	987
Ingeniería Metalúrgica	93	108	33	234
Ingeniería Química	193	293	72	558
MEDICINA	1.797	3.045	1.843	6.685
Bioanálisis	103	358	106	567
Citotecnología	3	5	28	36
Enfermería	590	485	279	1.354
Enfermería Técnica	49	54	464	567
Fisioterapia	40	77	46	163
Fisioterapia Técnica	12	10	30	52
Información de la Salud	236	84	108	428
Inspección en Salud Pública	33	27	22	82
Medicina	496	1.494	435	2.425
Nutrición y Dietética	106	361	102	569
Radiología e Imagenología	100	53	65	218
Tecnología Cardiopulmonar	29	37	25	91
Terapia Ocupacional	0	0	133	133
ODONTOLOGÍA	148	504	759	1.411
Odontología	148	504	759	1.411
VETERINARIA	280	521	86	887
Medicina Veterinaria	280	521	86	887
Total	14.186	18.814	13.180	46.180

Fuente: Oficina Central de Control de Estudios - Secretaría General U.C.V.



Cuadro 1.3.10
Universidad Central de Venezuela
Matrícula Estudiantil según Facultad y Carrera por Dependencia de Plantel
(Distribución Relativa)
Año: 2009

FACULTAD/Carrera	Dependencia de Plantel			Total
	Pública	Privada	Sin Info.	
AGRONOMÍA	54,8	39,7	5,5	100,0
Ingeniería Agronómica	54,8	39,7	5,5	100,0
ARQUITECTURA Y URBANISMO	18,4	57,5	24,1	100,0
Arquitectura	18,4	57,5	24,1	100,0
CIENCIAS	29,1	45,6	25,3	100,0
Biología	27,2	44,1	28,7	100,0
Computación	22,7	53,8	23,5	100,0
Física	32,5	39,6	28,0	100,0
Geoquímica	35,3	38,8	25,9	100,0
Matemática	29,3	31,5	39,3	100,0
Química	34,6	46,5	18,9	100,0
CIENCIAS JURIDICAS Y POLITICAS	21,6	21,9	56,5	100,0
Derecho	24,6	22,6	52,8	100,0
Estudios Políticos y Administrativos	11,0	19,3	69,7	100,0
CIENCIAS ECONOMICAS Y SOCIALES	33,5	39,4	27,1	100,0
Administración	37,0	41,4	21,6	100,0
Antropología	22,8	26,8	50,4	100,0
Ciencias Actuariales	28,4	45,4	26,2	100,0
Ciencias Estadísticas	30,3	30,9	38,7	100,0
Contaduría Pública	45,2	44,8	10,1	100,0
Economía	20,4	31,5	48,1	100,0
Estudios Internacionales	28,0	53,8	18,3	100,0
Sociología	35,0	39,5	25,6	100,0
Trabajo Social	52,0	29,4	18,6	100,0
FARMACIA	19,6	55,0	25,4	100,0
Farmacia	19,6	55,0	25,4	100,0
HUMANIDADES Y EDUCACIÓN	37,3	34,6	28,1	100,0
Artes	32,5	53,1	14,4	100,0
Bibliotecología y Archivología	47,4	36,7	16,0	100,0
Comunicación Social	31,5	51,1	17,4	100,0
Educación	208,8	99,4	165,5	473,7
Filosofía	24,3	27,8	47,9	100,0
Geografía	45,3	33,5	21,2	100,0
Historia	39,9	39,3	20,8	100,0
Idiomas Modernos	32,4	47,8	19,8	100,0
Letras	34,4	44,6	21,1	100,0
Psicología	19,3	33,3	47,4	100,0
INGENIERÍA	37,3	34,6	28,1	100,0
Ingeniería Civil	25,6	57,0	17,4	100,0
Ingeniería de Minas	43,3	39,4	17,3	100,0
Ingeniería de Petróleo	36,7	50,4	12,9	100,0
Ingeniería Eléctrica	26,9	59,0	14,1	100,0
Ingeniería Geodésica	34,6	26,9	38,5	100,0
Ingeniería Geofísica	30,4	58,2	11,4	100,0
Ingeniería Geológica	41,9	47,1	11,0	100,0
Ingeniería Hidrometeorológica	23,1	38,5	38,5	100,0
Ingeniería Mecánica	22,8	61,9	15,3	100,0
Ingeniería Metalúrgica	39,7	46,2	14,1	100,0
Ingeniería Química	34,6	52,5	12,9	100,0
MEDICINA	26,9	45,5	27,6	100,0
Bioanálisis	18,2	63,1	18,7	100,0
Citotecnología	8,3	13,9	77,8	100,0
Enfermería	43,6	35,8	20,6	100,0
Enfermería Técnica	8,6	9,5	81,8	100,0
Fisioterapia	24,5	47,2	28,2	100,0
Fisioterapia Técnica	23,1	19,2	57,7	100,0
Información de la Salud	55,1	19,6	25,2	100,0
Inspección en Salud Pública	40,2	32,9	26,8	100,0
Medicina	20,5	61,6	17,9	100,0
Nutrición y Dietética	18,6	63,4	17,9	100,0
Radiología e Imagenología	45,9	24,3	29,8	100,0
Tecnología Cardiopulmonar	31,9	40,7	27,5	100,0
Terapia Ocupacional	0,0	0,0	100,0	100,0
ODONTOLOGÍA	10,5	35,7	53,8	100,0
Odontología	10,5	35,7	53,8	100,0
VETERINARIA	31,6	58,7	9,7	100,0
Medicina Veterinaria	31,6	58,7	9,7	100,0
Total	30,7	40,7	28,5	100,0

Fuente: Oficina Central de Control de Estudios - Secretaría General U.C.V.

Gráfico 1.,3.10
 Universidad Central de Venezuela
 Matrícula Estudiantil según Facultad por Dependencia de Platel
 (Distribución Relativa %)
 Año: 2009

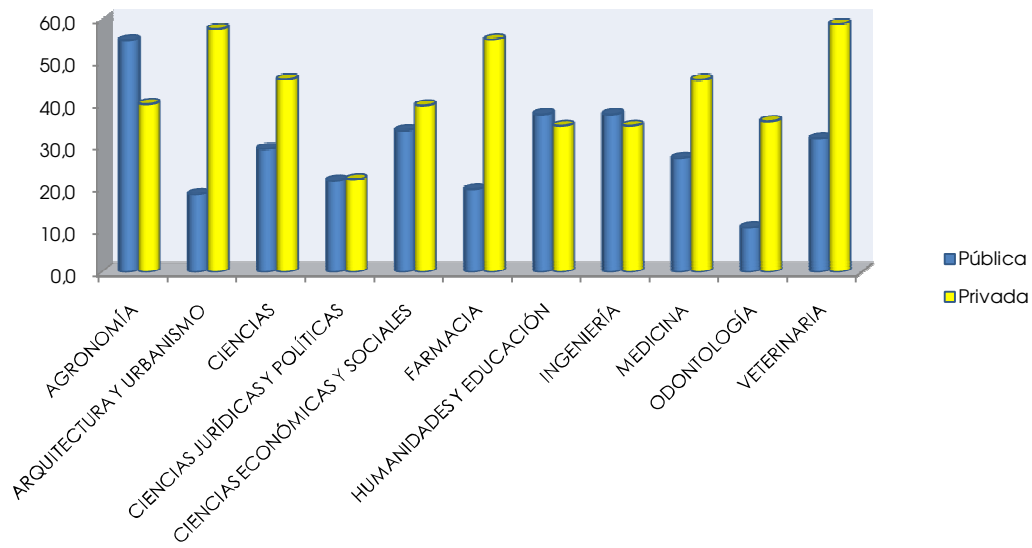

Cuadro 1.3.11
Universidad Central de Venezuela
Matrícula Estudiantil según Estrato Socio Económico
Año: 2009

Estrato Socioeconómico	Frecuencia	Porcentaje
I	2.640	5,7
II	13.798	29,9
III	12.525	27,1
IV	4.675	10,1
V	325	0,7
Sin Información	12.217	26,5
Total	46.180	100,0

Fuente: Oficina Central de Control de Estudios - Secretaría General U.C.V.

Gráfico 1.3.11
Universidad Central de Venezuela
Matrícula Estudiantil según Estrato Socio Económico
(Distribución relativa %)
Año: 2009

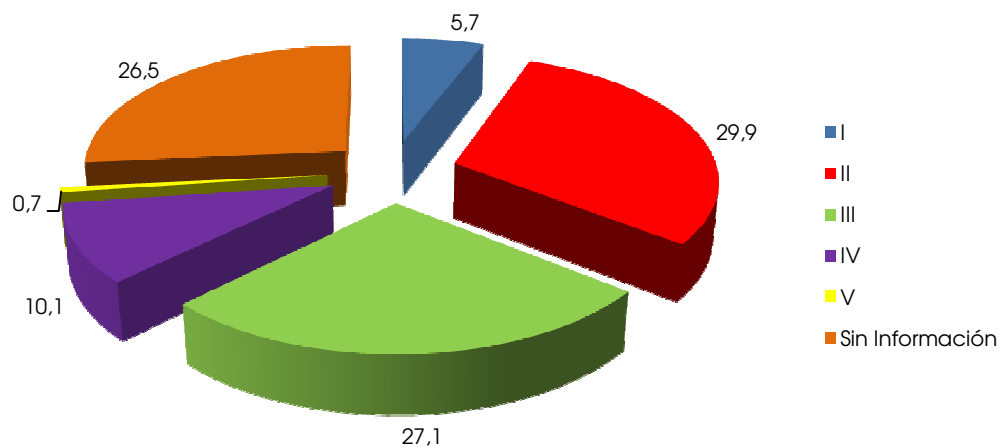



Cuadro 1.3.12
Universidad Central de Venezuela
Matrícula Estudiantil según Facultad y Carrera por Estrato Socio Económico
(Distribución Absoluta)
Año: 2009

FACULTAD/Carrera	Estrato Socioeconómico					Sin Info.	Total
	I	II	III	IV	V		
AGRONOMÍA	76	401	383	123	3	142	1128
Ingeniería Agronómica	76	401	383	123	3	142	1.128
ARQUITECTURA Y URBANISMO	233	818	354	65	4	308	1.782
Arquitectura	233	818	354	65	4	308	1.782
CIENCIAS	195	1.405	1.303	472	22	518	3.915
Biología	47	297	223	88	1	86	742
Computación	89	451	366	92	7	180	1.185
Física	13	130	152	63	4	60	422
Geoquímica	15	131	159	67	3	53	428
Matemática	8	90	92	48	0	32	270
Química	23	306	311	114	7	107	868
CIENCIAS JURÍDICAS Y POLÍTICAS	145	570	715	261	26	2.534	4.251
Derecho	110	453	623	239	22	1.885	3.332
Estudios Políticos y Administrativos	35	117	92	22	4	649	919
CIENCIAS ECONÓMICAS Y SOCIALES	417	2.663	2.885	1.066	63	2.224	9.318
Administración	112	852	982	449	30	395	2.820
Antropología	19	123	97	21	1	296	557
Ciencias Actuariales	9	61	51	5	1	56	183
Ciencias Estadísticas	10	106	151	35	3	219	524
Contaduría Pública	35	270	333	118	6	143	905
Economía	68	304	274	71	3	748	1.468
Estudios Internacionales	113	518	372	113	5	177	1.298
Sociología	43	269	343	101	1	84	841
Trabajo Social	8	159	282	153	13	106	721
FARMACIA	17	219	166	49	0	64	515
Farmacia	17	219	166	49	0	64	515
HUMANIDADES Y EDUCACIÓN	466	3.011	3.291	1.592	147	3.133	11.640
Artes	69	347	252	58	2	131	859
Bibliotecología y Archivología	18	267	351	185	15	184	1.020
Comunicación Social	107	450	269	81	5	164	1.076
Educación	53	537	1.138	788	92	1.376	3.984
Filosofía	22	121	113	39	5	312	612
Geografía	11	170	232	113	9	98	633
Historia	25	184	232	87	5	116	649
Idiomas Modernos	74	479	328	120	4	147	1.152
Letras	31	218	214	83	6	103	655
Psicología	56	238	162	38	4	502	1.000
INGENIERÍA	403	1.902	1.328	360	21	634	4.648
Ingeniería Civil	82	349	248	64	2	163	908
Ingeniería de Minas	7	27	37	20	4	9	104
Ingeniería de Petróleo	33	213	172	81	3	64	566
Ingeniería Eléctrica	84	340	228	41	2	114	809
Ingeniería Geodésica		8	10	3	0	5	26
Ingeniería Geofísica	14	66	47	6	1	24	158
Ingeniería Geológica	21	120	81	24	1	25	272
Ingeniería Hidrometeorológica		12	8	4	1	1	26
Ingeniería Mecánica	101	464	239	41	2	140	987
Ingeniería Metalúrgica	16	76	84	24	2	32	234
Ingeniería Química	45	227	174	52	3	57	558
MEDICINA	496	2.058	1.735	606	35	1.755	6.685
Bioanálisis	13	156	323	52	1	22	567
Citotecnología	1	9	13	8	0	5	36
Enfermería	20	280	482	198	12	362	1.354
Enfermería Técnica	3	28	47	18	0	471	567
Fisioterapia	7	51	46	23	1	35	163
Fisioterapia Técnica	2	5	7	5	0	33	52
Información de la Salud	2	26	116	118	7	159	428
Inspección Sanitaria		21	30	9	1	21	82
Medicina	387	1.160	410	93	4	371	2.425
Nutrición y Dietética	49	264	164	34	1	57	569
Radiología e Imagenología	7	36	66	34	6	69	218
Tecnología Cardiopulmonar	5	22	31	14	2	17	91
Terapia Ocupacional	0	0	0	0	0	133	133
ODONTOLOGÍA	97	371	154	16	1	772	1.411
Odontología	97	371	154	16	1	772	1.411
VETERINARIA	95	380	211	65	3	133	887
Medicina Veterinaria	95	380	211	65	3	133	887
Total	2.640	13.798	12.525	4.675	325	12.217	46.180

Fuente: Oficina Central de Control de Estudios - Secretaría General U.C.V.



Cuadro 1.3.13
Universidad Central de Venezuela
Matrícula Estudiantil según Facultad y Carrera por Estrato Socio Económico
(Distribución Relativa)
Año: 2009

FACULTAD/Carrera	Estrato Socioeconómico					Sin Info.	Total
	I	II	III	IV	V		
AGRONOMÍA	6,7	35,5	34,0	10,9	0,3	12,6	100,0
Ingeniería Agronómica	6,7	35,5	34,0	10,9	0,3	12,6	100,0
ARQUITECTURA Y URBANISMO	13,1	45,9	19,9	3,6	0,2	17,3	100,0
Arquitectura	13,1	45,9	19,9	3,6	0,2	17,3	100,0
CIENCIAS	5,0	35,9	33,3	12,1	0,6	13,2	100,0
Biología	6,3	40,0	30,1	11,9	0,1	11,6	100,0
Computación	7,5	38,1	30,9	7,8	0,6	15,2	100,0
Física	3,1	30,8	36,0	14,9	0,9	14,2	100,0
Geoquímica	3,5	30,6	37,1	15,7	0,7	12,4	100,0
Matemática	3,0	33,3	34,1	17,8	0,0	11,9	100,0
Química	2,6	35,3	35,8	13,1	0,8	12,3	100,0
CIENCIAS JURIDICAS Y POLITICAS	3,4	13,4	16,8	6,1	0,6	59,6	100,0
Derecho	3,3	13,6	18,7	7,2	0,7	56,6	100,0
Estudios Políticos y Administrativos	3,8	12,7	10,0	2,4	0,4	70,6	100,0
CIENCIAS ECONÓMICAS Y SOCIALES	4,5	28,6	31,0	11,4	0,7	23,9	100,0
Administración	4,0	30,2	34,8	15,9	1,1	14,0	100,0
Antropología	3,4	22,1	17,4	3,8	0,2	53,1	100,0
Ciencias Actuariales	4,9	33,3	27,9	2,7	0,5	30,6	100,0
Ciencias Estadísticas	1,9	20,2	28,8	6,7	0,6	41,8	100,0
Contaduría Pública	3,9	29,8	36,8	13,0	0,7	15,8	100,0
Economía	4,6	20,7	18,7	4,8	0,2	51,0	100,0
Estudios Internacionales	8,7	39,9	28,7	8,7	0,4	13,6	100,0
Sociología	5,1	32,0	40,8	12,0	0,1	10,0	100,0
Trabajo Social	1,1	22,1	39,1	21,2	1,8	14,7	100,0
FARMACIA	3,3	42,5	32,2	9,5	0,0	12,4	100,0
Farmacia	3,3	42,5	32,2	9,5	0,0	12,4	100,0
HUMANIDADES Y EDUCACIÓN	4,0	25,9	28,3	13,7	1,3	26,9	100,0
Artes	8,0	40,4	29,3	6,8	0,2	15,3	100,0
Bibliotecología y Archivología	1,8	26,2	34,4	18,1	1,5	18,0	100,0
Comunicación Social	9,9	41,8	25,0	7,5	0,5	15,2	100,0
Educación	1,3	13,5	28,6	19,8	2,3	34,5	100,0
Filosofía	3,6	19,8	18,5	6,4	0,8	51,0	100,0
Geografía	1,7	26,9	36,7	17,9	1,4	15,5	100,0
Historia	3,9	28,4	35,7	13,4	0,8	17,9	100,0
Idiomas Modernos	6,4	41,6	28,5	10,4	0,3	12,8	100,0
Letras	4,7	33,3	32,7	12,7	0,9	15,7	100,0
Psicología	5,6	23,8	16,2	3,8	0,4	50,2	100,0
INGENIERÍA	8,7	40,9	28,6	7,7	0,5	13,6	100,0
Ingeniería Civil	9,0	38,4	27,3	7,0	0,2	18,0	100,0
Ingeniería de Minas	6,7	26,0	35,6	19,2	3,8	8,7	100,0
Ingeniería de Petróleo	5,8	37,6	30,4	14,3	0,5	11,3	100,0
Ingeniería Eléctrica	10,4	42,0	28,2	5,1	0,2	14,1	100,0
Ingeniería Geodésica	0,0	30,8	38,5	11,5	0,0	19,2	100,0
Ingeniería Geofísica	8,9	41,8	29,7	3,8	0,6	15,2	100,0
Ingeniería Geológica	7,7	44,1	29,8	8,8	0,4	9,2	100,0
Ingeniería Hidrometeorológica	0,0	46,2	30,8	15,4	3,8	3,8	100,0
Ingeniería Mecánica	10,2	47,0	24,2	4,2	0,2	14,2	100,0
Ingeniería Metalúrgica	6,8	32,5	35,9	10,3	0,9	13,7	100,0
Ingeniería Química	8,1	40,7	31,2	9,3	0,5	10,2	100,0
MEDICINA	7,4	30,8	26,0	9,1	0,5	26,3	100,0
Bioanálisis	2,3	27,5	57,0	9,2	0,2	3,9	100,0
Citotecnología	2,8	25,0	36,1	22,2	0,0	13,9	100,0
Enfermería	1,5	20,7	35,6	14,6	0,9	26,7	100,0
Enfermería Técnica	0,5	4,9	8,3	3,2	0,0	83,1	100,0
Fisioterapia	4,3	31,3	28,2	14,1	0,6	21,5	100,0
Fisioterapia Técnica	3,8	9,6	13,5	9,6	0,0	63,5	100,0
Información de la Salud	0,5	6,1	27,1	27,6	1,6	37,1	100,0
Inspección Sanitaria	0,0	25,6	36,6	11,0	1,2	25,6	100,0
Medicina	16,0	47,8	16,9	3,8	0,2	15,3	100,0
Nutrición y Dietética	8,6	46,4	28,8	6,0	0,2	10,0	100,0
Radiología e Imagenología	3,2	16,5	30,3	15,6	2,8	31,7	100,0
Tecnología Cardiopulmonar	5,5	24,2	34,1	15,4	2,2	18,7	100,0
Terapia Ocupacional	0,0	0,0	0,0	0,0	0,0	100,0	100,0
ODONTOLOGÍA	6,9	26,3	10,9	1,1	0,1	54,7	100,0
Odontología	6,9	26,3	10,9	1,1	0,1	54,7	100,0
VETERINARIA	10,7	42,8	23,8	7,3	0,3	15,0	100,0
Medicina Veterinaria	10,7	42,8	23,8	7,3	0,3	15,0	100,0
Total	5,7	29,9	27,1	10,1	0,7	26,5	100,0

Fuente: Oficina Central de Control de Estudios - Secretaría General U.C.V.

Gráfico 1.3.13
 Universidad Central de Venezuela
 Matrícula Estudiantil según Facultad por Estrato Socio Económico
 (Distribución Relativa %)
 Año: 2009

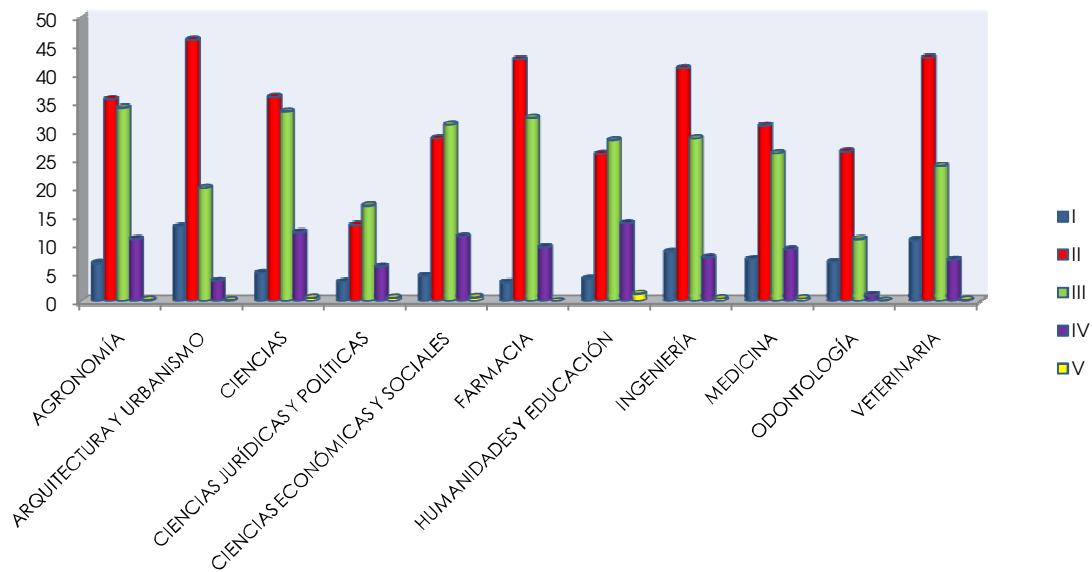

Cuadro 1.3.14
Universidad Central de Venezuela
Matrícula Estudiantil según Modalidad de Ingreso
Año:2009

Modalidad	Frecuencia	Porcentaje
C.N.U.	9.506	20,6
Convenios	5.338	11,6
Curso Introdutorio	3.781	8,2
Otras	5.291	11,5
Prueba Interna	20.721	44,9
Samuel Robinson	628	1,4
T.E.R.	441	1,0
Sin Información	474	1,0
Total	46.180	100,0

Fuente: Oficina Central de Control de Estudios - Secretaría General U.C.V.
T.E.R :Traslados, Equivalencias y Reincorporaciones

Gráfico 1.3.14
Universidad Central de Venezuela
Matrícula Estudiantil según Modalidad de Ingreso
(Distribución relativa %)
Año: 2009

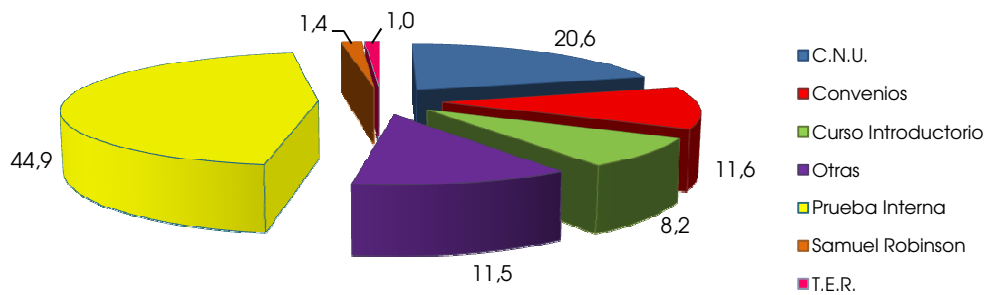



Cuadro 1.3.15
Universidad Central de Venezuela
Matrícula Estudiantil según Facultad y Carrera por Modalidad de Ingreso
(Distribución Absoluta)
Año:2009

FACULTAD/Carrera	C.N.U.	Modalidad de Ingreso					T.E.R.	Sin Info.	Total
		Conv.	C. Introd.	Otras	P. Interna	S. R.			
AGRONOMÍA	204	33	468	16	390	0	2	15	1.128
Ingeniería Agronómica	204	33	468	16	390	0	2	15	1.128
ARQUITECTURA Y URBANISMO	289	173	1	110	1.166	21	4	18	1.782
Arquitectura	289	173	1	110	1.166	21	4	18	1.782
CIENCIAS	1.228	172	57	699	1.606	39	44	70	3.915
Biología	279	13	10	144	277	5	3	11	742
Computación	213	131	2	194	584	25	17	19	1.185
Física	167	6	9	61	169	1	0	9	422
Geoquímica	122	9	8	117	165	0	3	4	428
Matemática	105	2	10	35	111	5	0	2	270
Química	342	11	18	148	300	3	21	25	868
CIENCIAS JURÍDICAS Y POLÍTICAS	944	659	0	367	2.196	59	5	21	4.251
Derecho	770	632	0	308	1.568	44	0	10	3.332
Estudios Políticos y Administrativos	174	27	0	59	628	15	5	11	919
CIENCIAS ECONÓMICAS Y SOCIALES	2.294	997	1.310	1.556	2.940	84	69	68	9.318
Administración	633	395	74	614	1.034	33	13	24	2.820
Antropología	186	39	3	93	230	1	3	2	557
Ciencias Actuariales	4	1	171	1	4	0	2	0	183
Ciencias Estadísticas	18	8	472	10	9	1	3	3	524
Contaduría Pública	147	163	44	171	343	18	5	14	905
Economía	481	147	6	240	555	5	24	10	1.468
Estudios Internacionales	417	177	11	360	300	20	6	7	1.298
Sociología	107	23	503	16	173	1	13	5	841
Trabajo Social	301	44	26	50	292	5	0	3	721
FARMACIA	25	11	456	17	1	2	0	3	515
Farmacia	25	11	456	17	1	2	0	3	515
HUMANIDADES Y EDUCACIÓN	2.416	794	73	1.505	6.546	170	18	118	11.640
Artes	138	86	0	184	420	24	2	5	859
Bibliotecología y Archivología	164	62	0	242	538	2	2	11	1
Comunicación Social	251	159	0	200	412	51	3	0	1.076
Educación	689	96	71	311	2.780	17	1	19	3.984
Filosofía	139	32	1	55	371	0	0	14	612
Geografía	235	14	0	74	309	1	0	0	633
Historia	196	26	1	59	363	1	0	3	649
Idiomas Modernos	221	110	0	104	686	27	0	4	1.152
Letras	161	48	0	89	334	1	5	17	655
Psicología	222	161	0	188	333	46	5	45	1.000
INGENIERÍA	667	418	1.032	278	1.832	76	237	108	4.648
Ingeniería Civil	88	76	203	54	411	19	46	11	908
Ingeniería de Minas	39	19	10	1	26	2	6	1	104
Ingeniería de Petróleo	101	57	166	35	180	13	10	4	566
Ingeniería Eléctrica	58	50	166	51	354	11	105	14	809
Ingeniería Geodésica	21	0	2	0	3	0	0	0	26
Ingeniería Geofísica	44	17	26	12	51	1	6	1	158
Ingeniería Geológica	46	48	44	23	75	2	14	20	272
Ingeniería Hidrometeorológica	23	0	2	1	0	0	0	0	26
Ingeniería Mecánica	73	93	218	51	495	20	22	15	987
Ingeniería Metalúrgica	90	25	35	7	42	2	12	21	234
Ingeniería Química	84	33	160	43	195	6	16	21	558
MEDICINA	1.105	1.856	380	594	2.519	148	50	33	6.685
Bioanálisis	204	43	43	26	231	15	3	2	567
Citotecnología	2	10	0	0	24	0	0	0	36
Enfermería	7	1.005	21	268	44	3	0	6	1.354
Enfermería Técnica	128	18	66	21	325	8	0	1	567
Fisioterapia	14	76	7	13	43	8	2	0	163
Fisioterapia Técnica	0	0	0	0	51	0	1	0	52
Información de la Salud	1	5	0	1	421	0	0	0	428
Inspección en Salud Pública	10	19	1	2	48	0	0	2	82
Medicina	537	529	176	169	903	101	0	10	2.425
Nutrición y Dietética	147	43	54	37	279	9	0	0	569
Radiología e Imagenología	39	46	5	7	73	0	39	9	218
Tecnología Cardiopulmonar	12	15	1	4	52	4	0	3	91
Terapia Ocupacional	4	47	6	46	25	0	5	0	133
ODONTOLOGÍA	161	160	4	120	936	24	4	2	1.411
Odontología	161	160	4	120	936	24	4	2	1.411
VETERINARIA	173	65	0	29	589	5	8	18	887
Medicina Veterinaria	173	65	0	29	589	5	8	18	887
Total	9.506	5.338	3.781	5.291	20.721	628	441	474	46.180

Fuente: Oficina Central de Control de Estudios - Secretaría General U.C.V.
T.E.R. :Traslados, Equivalencias y Reincorporaciones



Cuadro 1.3.16
Universidad Central de Venezuela
Matrícula Estudiantil por Facultad y Carrera según Modalidad de Ingreso
(Distribución Relativa)
Año:2009

FACULTAD/Carrera	Modalidad de Ingreso								
	C.N.U.	Conv.	C. Introd.	Otras	P. Interna	S. R.	T.E.R.	Sin Info.	Total
AGRONOMÍA	18,1	2,9	41,5	1,4	34,6	0,0	0,2	1,3	100,0
Ingeniería Agronómica	18,1	2,9	41,5	1,4	34,6	0,0	0,2	1,3	100,0
ARQUITECTURA Y URBANISMO	16,2	9,7	0,1	6,2	65,4	1,2	0,2	1,0	100,0
Arquitectura	19,0	11,5	0,1	6,4	60,3	1,4	0,1	1,2	100,0
CIENCIAS	31,4	4,4	1,5	17,9	41,0	1,0	1,1	1,8	100,0
Biología	37,6	1,8	1,3	19,4	37,3	0,7	0,4	1,5	100,0
Computación	18,0	11,1	0,2	16,4	49,3	2,1	1,4	1,6	100,0
Física	39,6	1,4	2,1	14,5	40,0	0,2	0,0	2,1	100,0
Geoquímica	28,5	2,1	1,9	27,3	38,6	0,0	0,7	0,9	100,0
Matemática	38,9	0,7	3,7	13,0	41,1	1,9	0,0	0,7	100,0
Química	39,4	1,3	2,1	17,1	34,6	0,3	2,4	2,9	100,0
CIENCIAS JURÍDICAS Y POLÍTICAS	22,2	15,5	0,0	8,6	51,7	1,4	0,1	0,5	100,0
Derecho	23,1	19,0	0,0	9,2	47,1	1,3	0,0	0,3	100,0
Estudios Políticos y Administrativos	18,9	2,9	0,0	6,4	68,3	1,6	0,5	1,2	100,0
CIENCIAS ECONÓMICAS Y SOCIALES	24,6	10,7	14,1	16,7	31,6	0,9	0,7	0,7	100,0
Administración	22,4	14,0	2,6	21,8	36,7	1,2	0,5	0,9	100,0
Antropología	33,4	7,0	0,5	16,7	41,3	0,2	0,5	0,4	100,0
Ciencias Actuariales	2,2	0,5	93,4	0,5	2,2	0,0	1,1	0,0	100,0
Ciencias Estadísticas	3,4	1,5	90,1	1,9	1,7	0,2	0,6	0,6	100,0
Contaduría Pública	16,2	18,0	4,9	18,9	37,9	2,0	0,6	1,5	100,0
Economía	32,8	10,0	0,4	16,3	37,8	0,3	1,6	0,7	100,0
Estudios Internacionales	32,1	13,6	0,8	27,7	23,1	1,5	0,5	0,5	100,0
Sociología	12,7	2,7	59,8	1,9	20,6	0,1	1,5	0,6	100,0
Trabajo Social	41,7	6,1	3,6	6,9	40,5	0,7	0,0	0,4	100,0
FARMACIA	4,9	2,1	88,5	3,3	0,2	0,4	0,0	0,6	100,0
Farmacia	4,9	2,1	88,5	3,3	0,2	0,4	0,0	0,6	100,0
HUMANIDADES Y EDUCACIÓN	20,8	6,8	0,6	12,9	56,2	1,5	0,2	1,0	100,0
Artes	16,1	10,0	0,0	21,4	48,9	2,8	0,2	0,6	100,0
Bibliotecología y Archivología	0,0	0,0	0,0	100,0	0,0	0,0	0,0	0,0	100,0
Comunicación Social	23,3	14,8	0,0	18,6	38,3	4,7	0,3	0,0	100,0
Educación	18,7	7,5	0,0	7,0	64,9	2,0	0,0	0,0	100,0
Filosofía	22,7	5,2	0,2	9,0	60,6	0,0	0,0	2,3	100,0
Geografía	37,1	2,2	0,0	11,7	48,8	0,2	0,0	0,0	100,0
Historia	30,2	4,0	0,2	9,1	55,9	0,2	0,0	0,5	100,0
Idiomas Modernos	19,2	9,5	0,0	9,0	59,5	2,3	0,0	0,3	100,0
Letras	24,6	7,3	0,0	13,6	51,0	0,2	0,8	2,6	100,0
Psicología	22,2	16,1	0,0	18,8	33,3	4,6	0,5	4,5	100,0
INGENIERÍA	14,4	9,0	22,2	6,0	39,4	1,6	5,1	2,3	100,0
Ingeniería Civil	9,7	8,4	22,4	5,9	45,3	2,1	5,1	1,2	100,0
Ingeniería de Minas	37,5	18,3	9,6	1,0	25,0	1,9	5,8	1,0	100,0
Ingeniería de Petróleo	17,8	10,1	29,3	6,2	31,8	2,3	1,8	0,7	100,0
Ingeniería Eléctrica	7,2	6,2	20,5	6,3	43,8	1,4	13,0	1,7	100,0
Ingeniería Geodésica	80,8	0,0	7,7	0,0	11,5	0,0	0,0	0,0	100,0
Ingeniería Geofísica	27,8	10,8	16,5	7,6	32,3	0,6	3,8	0,6	100,0
Ingeniería Geológica	16,9	17,6	16,2	8,5	27,6	0,7	5,1	7,4	100,0
Ingeniería Hidrometeorológica	88,5	0,0	7,7	3,8	0,0	0,0	0,0	0,0	100,0
Ingeniería Mecánica	7,4	9,4	22,1	5,2	50,2	2,0	2,2	1,5	100,0
Ingeniería Metalúrgica	38,5	10,7	15,0	3,0	17,9	0,9	5,1	9,0	100,0
Ingeniería Química	15,1	5,9	28,7	7,7	34,9	1,1	2,9	3,8	100,0
MEDICINA	16,5	27,8	5,7	8,9	37,7	2,2	0,7	0,5	100,0
Bioanálisis	36,0	7,6	7,6	4,6	40,7	2,6	0,5	0,4	100,0
Citotecnología	5,6	27,8	0,0	0,0	66,7	0,0	0,0	0,0	100,0
Enfermería	0,5	74,2	1,6	19,8	3,2	0,2	0,0	0,4	100,0
Enfermería Técnica	22,6	3,2	11,6	3,7	57,3	1,4	0,0	0,2	100,0
Fisioterapia	8,6	46,6	4,3	8,0	26,4	4,9	1,2	0,0	100,0
Fisioterapia Técnica	0,0	0,0	0,0	0,0	98,1	0,0	1,9	0,0	100,0
Información de la Salud	0,2	1,2	0,0	0,2	98,4	0,0	0,0	0,0	100,0
Inspección en Salud Pública	12,2	23,2	1,2	2,4	58,5	0,0	0,0	2,4	100,0
Medicina	22,1	21,8	7,3	7,0	37,2	4,2	0,0	0,4	100,0
Nutrición y Dietética	25,8	7,6	9,5	6,5	49,0	1,6	0,0	0,0	100,0
Radiología e Imagenología	17,9	21,1	2,3	3,2	33,5	0,0	17,9	4,1	100,0
Tecnología Cardiopulmonar	13,2	16,5	1,1	4,4	57,1	4,4	0,0	3,3	100,0
Terapia Ocupacional	3,0	35,3	4,5	34,6	18,8	0,0	3,8	0,0	100,0
ODONTOLOGÍA	11,4	11,3	0,3	8,5	66,3	1,7	0,3	0,1	100,0
Odontología	11,4	11,3	0,3	8,5	66,3	1,7	0,3	0,1	100,0
VETERINARIA	19,5	7,3	0,0	3,3	66,4	0,6	0,9	2,0	100,0
Medicina Veterinaria	19,5	7,3	0,0	3,3	66,4	0,6	0,9	2,0	100,0
Total	20,6	11,6	8,2	11,5	44,9	1,4	1,0	1,0	100,0

Fuente: Oficina Central de Control de Estudios - Secretaría General U.C.V.
T.E.R :Traslados, Equivalencias y Reincorporaciones

Gráfico 1.3.16
Universidad Central de Venezuela
Matrícula Estudiantil por Facultad según Modalidad de Ingreso
(Distribución Relativa %)
Año:2009

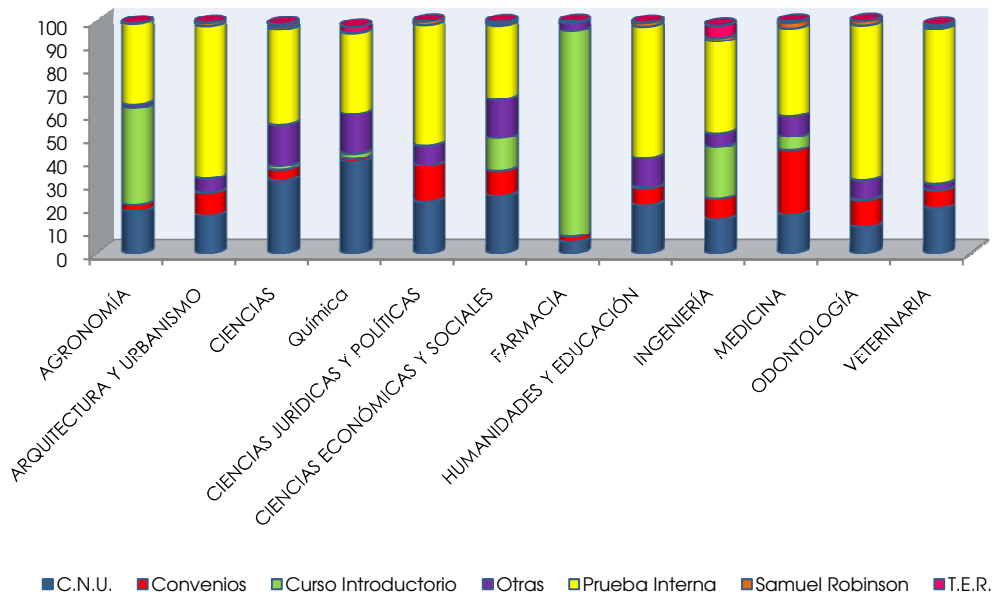

Cuadro 1.3.17
Universidad Central de Venezuela
Matrícula Estudiantil según Área del Conocimiento
Año: 2009

Área del Conocimiento	Frecuencia	Porcentaje
Ciencias Básicas	2.730	5,9
Ciencias de la Educación	3.984	8,6
Ciencias de la Salud	8.611	18,6
Ciencias del Agro y del Mar	2.015	4,4
Ciencias Sociales	15.202	32,9
Humanidades, Artes y Letras	6.023	13,0
Ingeniería, Arquitectura y Tecnología	7.615	16,5
Total	46.180	100

Fuente: Oficina Central de Control de Estudios - Secretaría General U.C.V.

Gráfico 1.3.17
Universidad Central de Venezuela
Matrícula Estudiantil según Área del Conocimiento
(Distribución relativa %)
Año: 2009

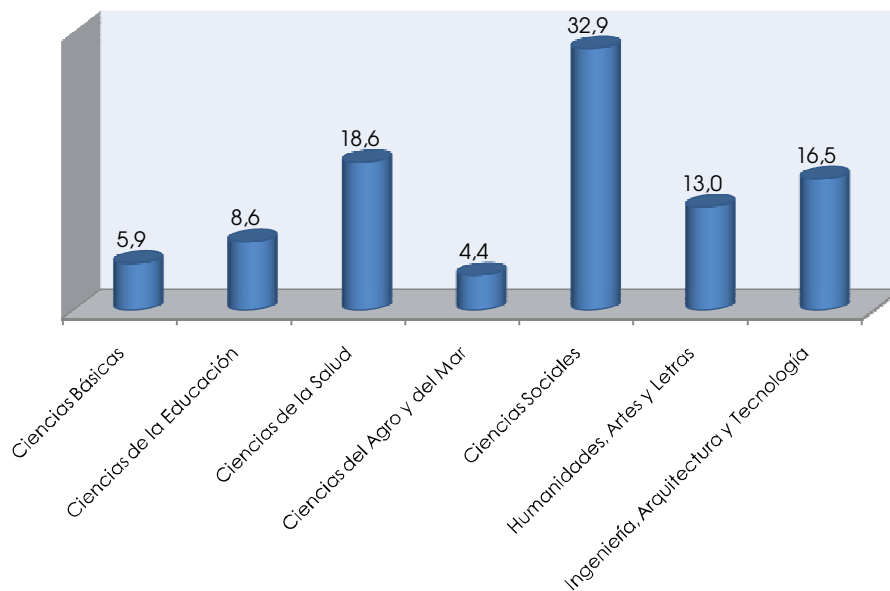

Graduados de Pregrado

Año 2009

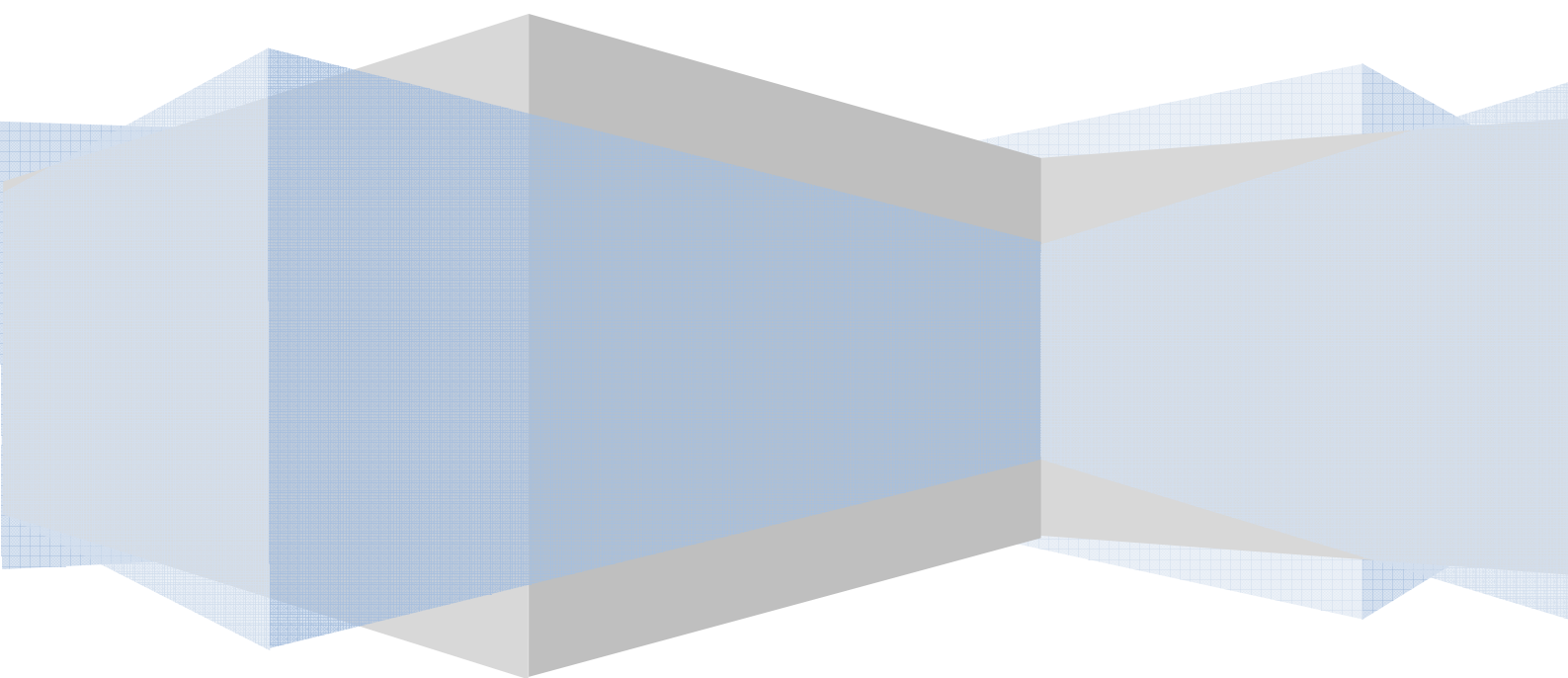



Cuadro 1.4
Universidad Central de Venezuela
Serie de Graduados
Años:2005 - 2009

Año	Graduados
2005	4.962
2006	4.479
2007	4.657
2008	5.629
2009	4.778

Fuente:Oficina Central de Grados. Secretaria General U.C.V.

Gráfico 1.4
Universidad Central de Venezuela
Serie de Graduados
Años:2005 - 2009

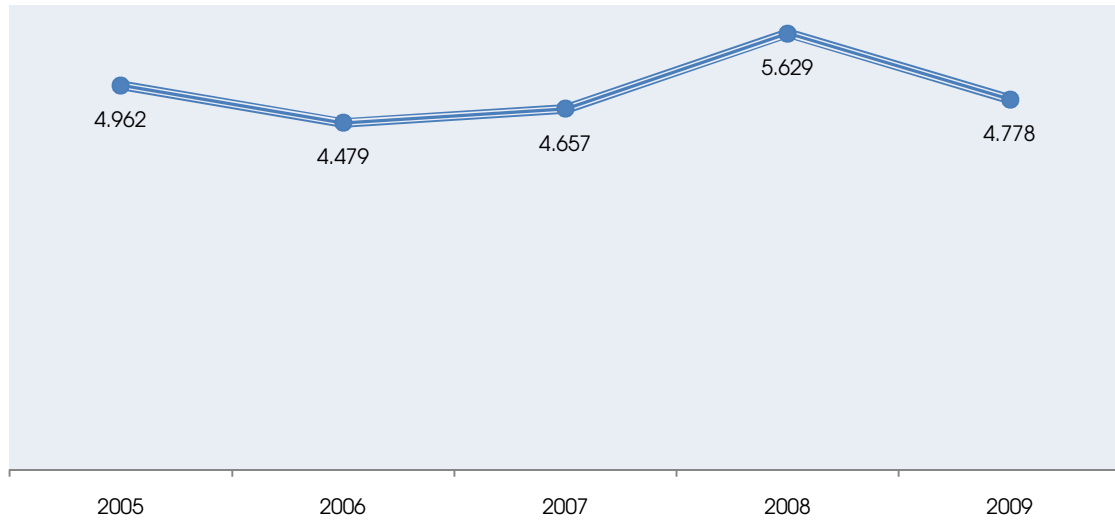



Cuadro 1.4.1
Universidad Central de Venezuela
Graduados según Facultad y Escuela
(Distribución Absoluta)
Años:2005 - 2007

FACULTAD / ESCUELA	2005	2006	2007
AGRONOMIA	198	93	209
ARQUITECTURA Y URBANISMO	184	191	163
CIENCIAS	255	342	350
BIOLOGIA	55	75	73
COMPUTACION	98	99	117
FISICA	15	20	16
GEOQUIMICA	14	29	24
MATEMATICA	14	25	20
QUIMICA	59	94	100
CIENCIAS JURIDICAS Y POLITICAS	419	369	418
DERECHO	357	310	343
ESTUDIOS POLITICOS Y ADMINISTRATIVOS	62	59	75
CIENCIAS ECONOMICAS Y SOCIALES	768	825	832
ADMINISTRACION Y CONTADURIA	298	280	257
ANTROPOLOGIA	33	29	39
ECONOMIA	106	144	101
ESTADISTICA Y CIENCIAS ACTUARIALES	33	64	35
ESTUDIOS INTERNACIONALES	150	151	200
SOCIOLOGIA	92	76	121
TRABAJO SOCIAL	56	81	79
FARMACIA	121	61	80
HUMANIDADES Y EDUCACION	859	918	970
ARTES	63	63	41
BIBLIOTECOLOGIA Y ARCHIVOLOGIA	80	104	108
COMUNICACIÓN SOCIAL	99	126	109
EDUCACION	337	315	411
FILOSOFIA	17	16	5
GEOGRAFIA	39	82	43
HISTORIA	26	24	45
IDIOMAS MODERNOS	56	39	58
LETRAS	21	40	50
PSICOLOGIA	121	109	100
INGENIERIA	410	369	376
CIVIL	52	37	47
ELECTRICA	47	56	34
GEOLOGIA, MINAS Y GEOFISICA	68	64	64
MECANICA	75	66	83
METALURGICA	29	23	19
PETROLEO	61	68	66
QUIMICA	76	55	63
MEDICINA	1458	1024	1063
BIOANALISIS	48	54	55
CITOTECNOLOGÍA	(*)	(*)	7
ENFERMERIA	856	476	412
MEDICINA	232	231	256
NUTRICION Y DIETETICA	61	63	59
SALUD PUBLICA	261	200	274
ODONTOLOGIA	215	193	195
VETERINARIA	75	94	1
UNIVERSIDAD CENTRAL DE VENEZUELA	4962	4479	4657

Fuente: Oficina Central de Grado - Secretaría UCV

(*)Dato no disponible



Cuadro 1.4.2
Universidad Central de Venezuela
Graduados según Facultad y Carrera.
(Distribución Absoluta)
Años:2008 - 2009

FACULTAD/Carrera	Año	
	2008	2009
AGRONOMÍA	252	243
Ingeniería Agronómica	252	243
ARQUITECTURA	157	139
Arquitectura	157	139
CIENCIAS	339	261
Biología	58	53
Computación	115	62
Física	25	15
Geoquímica	25	33
Matemática	21	22
Química	95	76
CIENCIAS JURIDICAS Y POLITICAS	378	438
Derecho	312	370
Estudios Políticos y Administrativos	66	68
CIENCIAS ECONÓMICAS Y SOCIALES	805	767
Administración	81	116
Antropología	23	17
Ciencias Actuariales	24	31
Ciencias Estadísticas	39	37
Contaduría Pública	159	152
Economía	110	108
Estudios Internacionales	174	165
Sociología	125	59
Trabajo Social	70	82
FARMACIA	84	69
Farmacia	84	69
HUMANIDADES Y EDUCACIÓN	1166	985
Archivología	29	31
Artes	70	71
Bibliotecología	45	48
Comunicación Social	91	118
Educación	588	392
Filosofía	29	28
Geografía	53	55
Historia	35	41
Idiomas Modernos	63	66
Letras	63	42
Psicología	100	93
INGENIERIA	492	398
Ingeniería Civil	54	55
Ingeniería de Minas	6	1
Ingeniería de Petróleo	56	45
Ingeniería Eléctrica	87	81
Ingeniería Geodésica	4	3
Ingeniería Geofísica	21	11
Ingeniería Geológica	50	38
Ingeniería Hidrometeorológica	8	3
Ingeniería Mecánica	93	85
Ingeniería Metalúrgica	11	12
Ingeniería Química	102	64
MÉDICINA	1761	1076
Bioanálisis	83	86
Citotecnología	5	4
Enfermería	253	348
Enfermería (Técnica)	114	106
Fisioterapia	99	58
Fisioterapia (Técnica)	0	1
Información de Salud	774	13
Inspección en Salud Pública	55	52
Medicina	252	233
Nutrición y Dietética	64	26
Radiología e Imagenología	30	85
Tecnología Cardiopulmonar	28	14
Terapia Ocupacional (Técnica)	4	50
ODONTOLOGÍA	122	303
Odontología	122	303
VETERINARIA	73	99
Medicina Veterinaria	73	99
Total	5629	4778

Fuente: Oficina Central de Grados. Secretaría General U.C.V.

Cuadro 1.4.3
Universidad Central de Venezuela
Graduados según Facultad
Año:2009

FACULTAD/Carrera	Frecuencia	Porcentaje
AGRONOMÍA	243	5,1
ARQUITECTURA	139	2,9
CIENCIAS	261	5,5
CIENCIAS JURÍDICAS Y POLÍTICAS	438	9,2
CIENCIAS ECONÓMICAS Y SOCIALES	767	16,1
FARMACIA	69	1,4
HUMANIDADES Y EDUCACIÓN	985	20,6
INGENIERÍA	398	8,3
MEDICINA	1.076	22,5
ODONTOLOGÍA	303	6,3
VETERINARIA	99	2,1
Total	4.778	100,00

Fuente: Oficina Central de Grados. Secretaría General U.C.V.

Gráfico 1.4.3
Universidad Central de Venezuela
Graduados según Facultad
(Distribución relativa %)
Año:2009

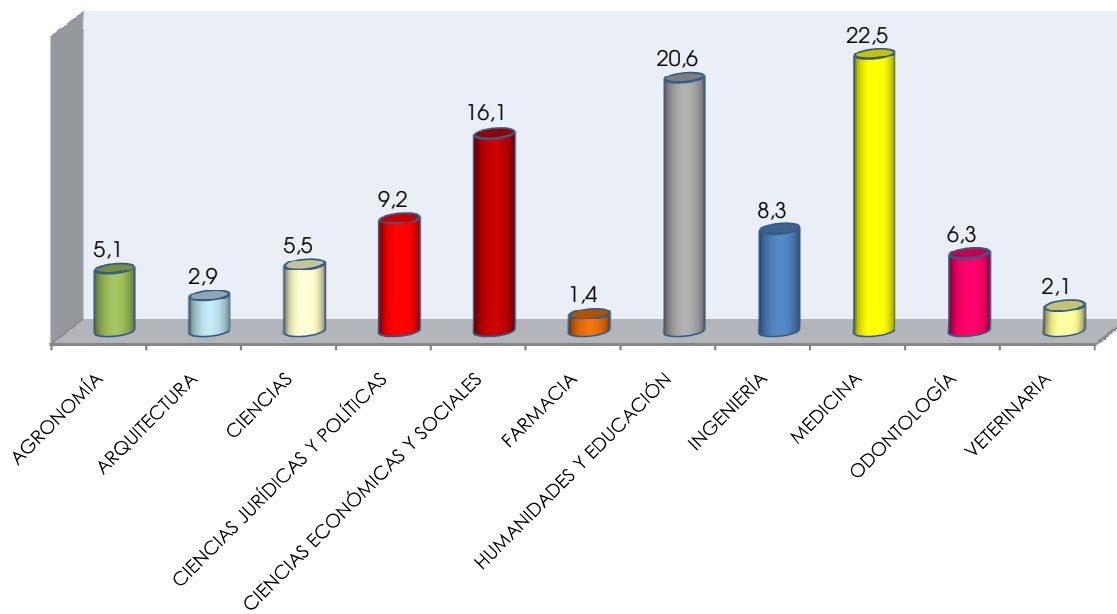



Cuadro 1.4.4
Universidad Central de Venezuela
Graduados según Facultad y Carrera.
Año:2009

FACULTAD/carrera	Frecuencia	Porcentaje
AGRONOMÍA	243	5,1
Ingeniería Agronómica	243	5,1
ARQUITECTURA Y URBANISMO	139	2,9
Arquitectura	139	2,9
CIENCIAS	261	5,5
Biología	53	1,1
Computación	62	1,3
Física	15	0,3
Geoquímica	33	0,7
Matemática	22	0,5
Química	76	1,6
CIENCIAS JURIDICAS Y POLITICAS	438	9,2
Derecho	370	7,7
Estudios Políticos y Administrativos	68	1,4
CIENCIAS ECONÓMICAS Y SOCIALES	767	16,1
Administración Comercial	116	2,4
Antropología	17	0,4
Ciencias Actuariales	31	0,6
Ciencias Estadísticas	37	0,8
Contaduría Pública	152	3,2
Economía	108	2,3
Estudios Internacionales	165	3,5
Sociología	59	1,2
Trabajo Social	82	1,7
FARMACIA	69	1,4
Farmacia	69	1,4
HUMANIDADES Y EDUCACIÓN	985	20,6
Archivología	31	0,6
Artes	71	1,5
Bibliotecología	48	1,0
Comunicación Social	118	2,5
Educación	392	8,2
Filosofía	28	0,6
Geografía	55	1,2
Historia	41	0,9
Idiomas Modernos	66	1,4
Letras	42	0,9
Psicología	93	1,9
INGENIERÍA	398	8,3
Ingeniería Civil	55	1,2
Ingeniería de Minas	1	0,0
Ingeniería de Petróleo	45	0,9
Ingeniería Eléctrica	81	1,7
Ingeniería Geodésica	3	0,1
Ingeniería Geofísica	11	0,2
Ingeniería Geológica	38	0,8
Ingeniería Hidrometeorológica	3	0,1
Ingeniería Mecánica	85	1,8
Ingeniería Metalúrgica	12	0,3
Ingeniería Química	64	1,3
MEDICINA	1.076	22,5
Bioanálisis	86	1,8
Citotecnología	4	0,1
Enfermería	348	7,3
Enfermería (Técnica)	106	2,2
Fisioterapia	58	1,2
Fisioterapia (Técnica)	1	0,0
Información de Salud	13	0,3
Inspección en Salud Pública	52	1,1
Medicina	233	4,9
Nutrición y Dietética	26	0,5
Radiología e Imagenología	85	1,8
Tecnología Cardiopulmonar	14	0,3
Terapia Ocupacional (Técnica)	50	1,0
ODONTOLOGÍA	303	6,3
Odontología	303	6,3
VETERINARIA	99	2,1
Medicina Veterinaria	99	2,1
Total	4.778	100,0

Fuente: Oficina Central de Grados. Secretaría General U.C.V.



Cuadro 1.4.5
Universidad Central de Venezuela
Graduados según Género
Año:2009

Género	Frecuencia	Porcentaje
Femenino	3.227	67,5
Masculino	1.551	32,5
Total	4.778	100,0

Fuente: Oficina Central de Grados. Secretaría General U.C.V.

Gráfico 1.4.5
Universidad Central de Venezuela
Graduados según Género
(Distribución relativa %)
Año:2009

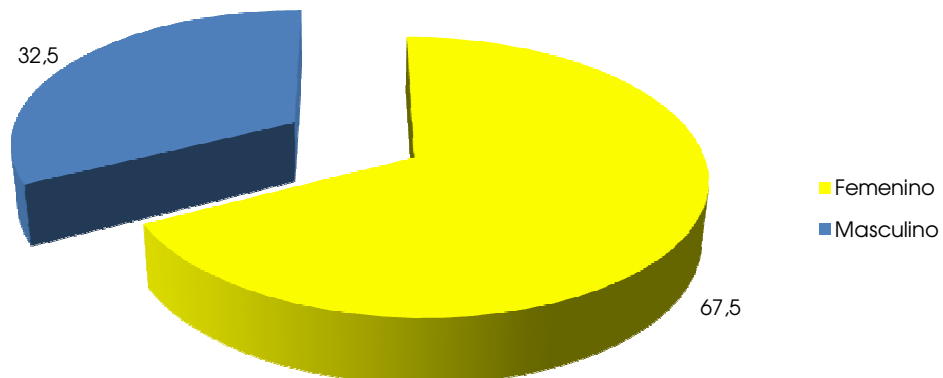



Cuadro 1.4.6
Universidad Central de Venezuela
Graduados según Facultad y Carrera por Género
(Distribución Absoluta)
Año:2009

FACULTAD/Carrera	Género		Total
	Femenino	Masculino	
AGRONOMÍA	119	124	243
Ingeniería Agronómica	119	124	243
ARQUITECTURA Y URBANISMO	74	65	139
Arquitectura	74	65	139
CIENCIAS	164	97	261
Biología	42	11	53
Computación	29	33	62
Física	7	8	15
Geoquímica	22	11	33
Matemática	13	9	22
Química	51	25	76
CIENCIAS JURÍDICAS Y POLÍTICAS	224	214	438
Derecho	186	184	370
Estudios Políticos y Administrativos	38	30	68
CIENCIAS ECONÓMICAS Y SOCIALES	501	266	767
Administración	73	43	116
Antropología	10	7	17
Ciencias Actuariales	17	14	31
Ciencias Estadísticas	22	15	37
Contaduría Pública	95	57	152
Economía	60	48	108
Estudios Internacionales	110	55	165
Sociología	43	16	59
Trabajo Social	71	11	82
FARMACIA	63	6	69
Farmacia	63	6	69
HUMANIDADES Y EDUCACIÓN	745	240	985
Archivología	26	5	31
Artes	54	17	71
Bibliotecología	38	10	48
Comunicación Social	79	39	118
Educación	314	78	392
Filosofía	15	13	28
Geografía	34	21	55
Historia	22	19	41
Idiomas Modernos	56	10	66
Letras	32	10	42
Psicología	75	18	93
INGENIERÍA	139	259	398
Ingeniería Civil	24	31	55
Ingeniería de Minas		1	1
Ingeniería de Petróleo	16	29	45
Ingeniería Eléctrica	18	63	81
Ingeniería Geodésica		3	3
Ingeniería Geofísica	5	6	11
Ingeniería Geológica	19	19	38
Ingeniería Hidrometeorológica	1	2	3
Ingeniería Mecánica	10	75	85
Ingeniería Metalúrgica	10	2	12
Ingeniería Química	36	28	64
MEDICINA	848	228	1.076
Bioanálisis	71	15	86
Citotecnología	3	1	4
Enfermería	324	24	348
Enfermería (Técnica)	94	12	106
Fisioterapia	44	14	58
Fisioterapia (Técnica)	1		1
Información de Salud	9	3	12
Inspección en Salud Pública	26	27	53
Medicina	152	81	233
Nutrición y Dietética	24	2	26
Radiología e Imagenología	47	38	85
Tecnología Cardiopulmonar	7	7	14
Terapia Ocupacional (Técnica)	46	4	50
ODONTOLOGÍA	280	23	303
Odontología	280	23	303
VETERINARIA	70	29	99
Veterinaria	70	29	99
Total	3.227	1.551	4.778

Fuente: Oficina Central de Grados. Secretaría General U.C.V.



Cuadro 1.4.7
Universidad Central de Venezuela
Graduados según Facultad y Carrera por Género
(Distribución Relativa)
Año:2009

FACULTAD/Carrera	Género		Total
	Femenino	Masculino	
AGRONOMÍA	49,0	51,0	100,0
Ingeniería Agronómica	49,0	51,0	100,0
ARQUITECTURA Y URBANISMO	53,2	46,8	100,0
Arquitectura	53,2	46,8	100,0
CIENCIAS	62,8	37,2	100,0
Biología	79,2	20,8	100,0
Computación	46,8	53,2	100,0
Física	46,7	53,3	100,0
Geoquímica	66,7	33,3	100,0
Matemática	59,1	40,9	100,0
Química	67,1	32,9	100,0
CIENCIAS JURÍDICAS Y POLÍTICAS	51,1	48,9	100,0
Derecho	50,3	49,7	100,0
Estudios Políticos y Administrativos	55,9	44,1	100,0
CIENCIAS ECONÓMICAS Y SOCIALES	65,3	34,7	100,0
Administración	62,9	37,1	100,0
Antropología	58,8	41,2	100,0
Ciencias Actuariales	54,8	45,2	100,0
Ciencias Estadísticas	59,5	40,5	100,0
Contaduría Pública	62,5	37,5	100,0
Economía	55,6	44,4	100,0
Estudios Internacionales	66,7	33,3	100,0
Sociología	72,9	27,1	100,0
Trabajo Social	86,6	13,4	100,0
FARMACIA	91,3	8,7	100,0
Farmacia	91,3	8,7	100,0
HUMANIDADES Y EDUCACIÓN	75,6	24,4	100,0
Archivología	83,9	16,1	100,0
Artes	76,1	23,9	100,0
Bibliotecología	79,2	20,8	100,0
Comunicación Social	66,9	33,1	100,0
Educación	80,1	19,9	100,0
Filosofía	53,6	46,4	100,0
Geografía	61,8	38,2	100,0
Historia	53,7	46,3	100,0
Idiomas Modernos	84,8	15,2	100,0
Letras	76,2	23,8	100,0
Psicología	80,6	19,4	100,0
INGENIERÍA	34,9	65,1	100,0
Ingeniería Civil	43,6	56,4	100,0
Ingeniería de Minas	0,0	100,0	100,0
Ingeniería de Petróleo	35,6	64,4	100,0
Ingeniería Eléctrica	22,2	77,8	100,0
Ingeniería Geodésica	0,0	100,0	100,0
Ingeniería Geofísica	45,5	54,5	100,0
Ingeniería Geológica	50,0	50,0	100,0
Ingeniería Hidrometeorológica	33,3	66,7	100,0
Ingeniería Mecánica	11,8	88,2	100,0
Ingeniería Metalúrgica	83,3	16,7	100,0
Ingeniería Química	56,3	43,8	100,0
MEDICINA	78,8	21,2	100,0
Bioanálisis	82,6	17,4	100,0
Citotecnología	75,0	25,0	100,0
Enfermería	93,1	6,9	100,0
Enfermería (Técnica)	88,7	11,3	100,0
Fisioterapia	75,9	24,1	100,0
Fisioterapia (Técnica)	100,0	0,0	100,0
Información de Salud	75,0	25,0	100,0
Inspección en Salud Pública	49,1	50,9	100,0
Medicina	65,2	34,8	100,0
Nutrición y Dietética	92,3	7,7	100,0
Radiología e Imagenología	55,3	44,7	100,0
Tecnología Cardiopulmonar	50,0	50,0	100,0
Terapia Ocupacional (Técnica)	92,0	8,0	100,0
ODONTOLOGÍA	92,4	7,6	100,0
Odontología	92,4	7,6	100,0
VETERINARIA	70,7	29,3	100,0
Veterinaria	70,7	29,3	100,0
Total	67,5	32,5	100,0

Fuente: Oficina Central de Grados. Secretaría General U.C.V.

Gráfico 1.4.7
 Universidad Central de Venezuela
 Graduados según Facultad por Género
 (Distribución Relativa %)
 Año:2009

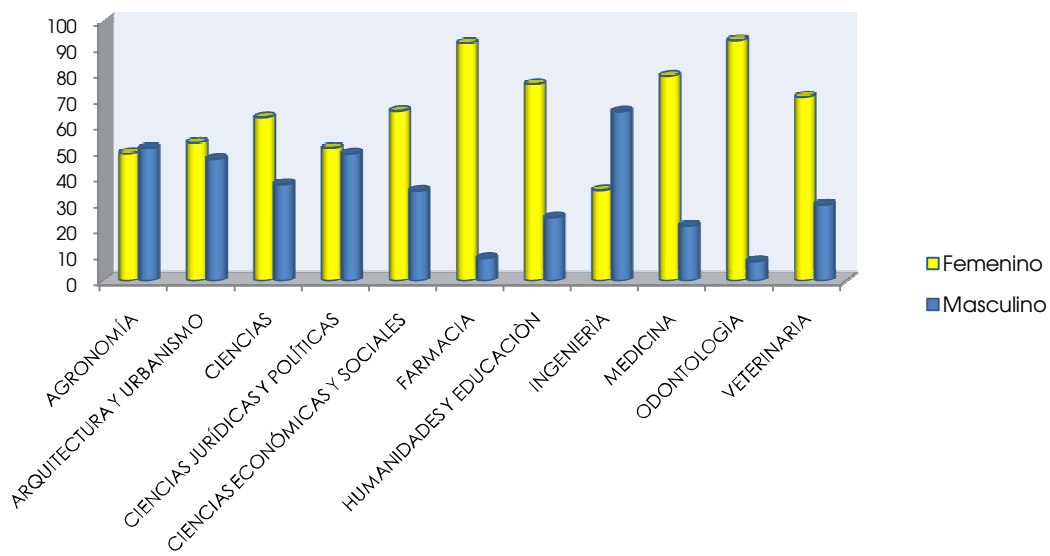

Cuadro 1.4.8
Universidad Central de Venezuela
Graduados según Dependencia de Plantel
Año:2009

Dependencia de Plantel	Frecuencia	Porcentaje
Oficial	1.592	33,3
Privada	2.676	56,0
Sin Inf.	510	10,7
Total	4.778	100,0

Fuente:Oficina Central de Grados. Secretaría General U.C.V.

Gráfico 1.4.8
Universidad Central de Venezuela
Graduados según Dependencia de Plantel
(Distribución relativa %)
Año:2009

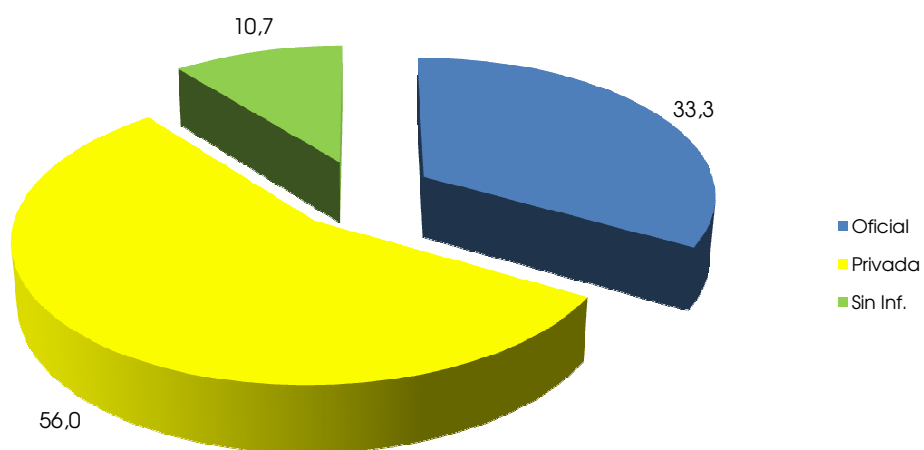



Cuadro 1.4.9
Universidad Central de Venezuela
Graduados según Facultad y Carrera por Dependencia de Plantel
(Distribución Absoluta)
Año:2009

FACULTAD/Carrera	Dependencia de Plantel			Total
	Pública	Privada	Sin Inf.	
AGRONOMÍA	132	91	20	243
Ingeniería Agronómica	132	91	20	243
ARQUITECTURA Y URBANISMO	21	105	13	139
Arquitectura	21	105	13	139
CIENCIAS	85	162	14	261
Biología	10	38	5	53
Computación	14	45	3	62
Física	5	10	0	15
Geoquímica	18	15	0	33
Matemática	9	11	2	22
Química	29	43	4	76
CIENCIAS JURÍDICAS Y POLÍTICAS	169	223	46	438
Derecho	148	178	44	370
Estudios Políticos y Administrativos	21	45	2	68
CIENCIAS ECONÓMICAS Y SOCIALES	254	440	73	767
Administración	53	54	9	116
Antropología	5	12	0	17
Ciencias Actuariales	9	21	1	31
Ciencias Estadísticas	18	17	2	37
Contaduría Pública	55	91	6	152
Economía	23	79	6	108
Estudios Internacionales	35	97	33	165
Sociología	18	31	10	59
Trabajo Social	38	38	6	82
FARMACIA	12	54	3	69
Farmacia	12	54	3	69
HUMANIDADES Y EDUCACIÓN	381	451	153	985
Archivología	11	19	1	31
Artes	24	36	11	71
Bibliotecología	23	22	3	48
Comunicación Social	34	73	11	118
Educación	177	117	98	392
Filosofía	10	16	2	28
Geografía	19	31	5	55
Historia	16	21	4	41
Idiomas Modernos	27	34	5	66
Letras	16	22	4	42
Psicología	24	60	9	93
INGENIERÍA	101	286	11	398
Ingeniería Civil	12	40	3	55
Ingeniería de Minas	1			1
Ingeniería de Petróleo	16	29		45
Ingeniería Eléctrica	17	62	2	81
Ingeniería Geodésica	2	1		3
Ingeniería Geofísica	2	9		11
Ingeniería Geológica	12	24	2	38
Ingeniería Hidrometeorológica	2		1	3
Ingeniería Mecánica	17	65	3	85
Ingeniería Metalúrgica	2	10		12
Ingeniería Química	18	46		64
MEDICINA	367	552	157	1.076
Bioanálisis	16	69	1	86
Citotecnología	2	0	2	4
Enfermería	161	115	72	348
Enfermería (Técnica)	31	58	17	106
Fisioterapia	12	45	1	58
Fisioterapia (Técnica)			1	1
Información de Salud	9	2	1	12
Inspección en Salud Pública	24	7	22	53
Medicina	36	189	8	233
Nutrición y Dietética	11	14	1	26
Radiología e Imagenología	40	25	20	85
Tecnología Cardiopulmonar	5	6	3	14
Terapia Ocupacional (Técnica)	20	22	8	50
ODONTOLOGÍA	42	247	14	303
Odontología	42	247	14	303
VETERINARIA	28	65	6	99
Veterinaria	28	65	6	99
Total	1.592	2.676	510	4.778

Fuente: Oficina Central de Grados. Secretaría General U.C.V.



Cuadro 1.4.10
Universidad Central de Venezuela
Graduados según Facultad y Carrera por Dependencia de Platel
(Distribución Relativa)
Año:2009

FACULTAD/Carrera	Dependencia de Platel			Total
	Pública	Privada	Sin Inf.	
AGRONOMÍA	54,3	37,4	8,2	100,0
Ingeniería Agronómica	54,3	37,4	8,2	100,0
ARQUITECTURA Y URBANISMO	15,1	75,5	9,4	100,0
Arquitectura	15,1	75,5	9,4	100,0
CIENCIAS	32,6	62,1	5,4	100,0
Biología	18,9	71,7	9,4	100,0
Computación	22,6	72,6	4,8	100,0
Física	33,3	66,7	0,0	100,0
Geoquímica	54,5	45,5	0,0	100,0
Matemática	40,9	50,0	9,1	100,0
Química	38,2	56,6	5,3	100,0
CIENCIAS JURÍDICAS Y POLÍTICAS	38,6	50,9	10,5	100,0
Derecho	40,0	48,1	11,9	100,0
Estudios Políticos y Administrativos	30,9	66,2	2,9	100,0
CIENCIAS ECONÓMICAS Y SOCIALES	33,1	57,4	9,5	100,0
Administración	45,7	46,6	7,8	100,0
Antropología	29,4	70,6	0,0	100,0
Ciencias Actuariales	29,0	67,7	3,2	100,0
Ciencias Estadísticas	48,6	45,9	5,4	100,0
Contaduría Pública	36,2	59,9	3,9	100,0
Economía	21,3	73,1	5,6	100,0
Estudios Internacionales	21,2	58,8	20,0	100,0
Sociología	30,5	52,5	16,9	100,0
Trabajo Social	46,3	46,3	7,3	100,0
FARMACIA	17,4	78,3	4,3	100,0
Farmacia	17,4	78,3	4,3	100,0
HUMANIDADES Y EDUCACIÓN	38,7	45,8	15,5	100,0
Archivología	35,5	61,3	3,2	100,0
Artes	33,8	50,7	15,5	100,0
Bibliotecología	47,9	45,8	6,3	100,0
Comunicación Social	28,8	61,9	9,3	100,0
Educación	45,2	29,8	25,0	100,0
Filosofía	35,7	57,1	7,1	100,0
Geografía	34,5	56,4	9,1	100,0
Historia	39,0	51,2	9,8	100,0
Idiomas Modernos	40,9	51,5	7,6	100,0
Letras	38,1	52,4	9,5	100,0
Psicología	25,8	64,5	9,7	100,0
INGENIERÍA	25,4	71,9	2,8	100,0
Ingeniería Civil	21,8	72,7	5,5	100,0
Ingeniería de Minas	100,0	0,0	0,0	100,0
Ingeniería de Petróleo	35,6	64,4	0,0	100,0
Ingeniería Eléctrica	21,0	76,5	2,5	100,0
Ingeniería Geodésica	66,7	33,3	0,0	100,0
Ingeniería Geofísica	18,2	81,8	0,0	100,0
Ingeniería Geológica	31,6	63,2	5,3	100,0
Ingeniería Hidrometeorológica	66,7	0,0	33,3	100,0
Ingeniería Mecánica	20,0	76,5	3,5	100,0
Ingeniería Metalúrgica	16,7	83,3	0,0	100,0
Ingeniería Química	28,1	71,9	0,0	100,0
MEDICINA	34,1	51,3	14,6	100,0
Bioanálisis	18,6	80,2	1,2	100,0
Citotecnología	50,0	0,0	50,0	100,0
Enfermería	46,3	33,0	20,7	100,0
Enfermería (Técnica)	29,2	54,7	16,0	100,0
Fisioterapia	20,7	77,6	1,7	100,0
Fisioterapia (Técnica)	0,0	0,0	100,0	100,0
Información de Salud	75,0	16,7	8,3	100,0
Inspección en Salud Pública	45,3	13,2	41,5	100,0
Medicina	15,5	81,1	3,4	100,0
Nutrición y Dietética	42,3	53,8	3,8	100,0
Radiología e Imagenología	47,1	29,4	23,5	100,0
Tecnología Cardiopulmonar	35,7	42,9	21,4	100,0
Terapia Ocupacional (Técnica)	40,0	44,0	16,0	100,0
ODONTOLOGÍA	13,9	81,5	4,6	100,0
Odontología	13,9	81,5	4,6	100,0
VETERINARIA	28,3	65,7	6,1	100,0
Veterinaria	28,3	65,7	6,1	100,0
Total	33,3	56,0	10,7	100,0

Fuente: Oficina Central de Grados. Secretaría General U.C.V.

Gráfico 1.4.10
Universidad Central de Venezuela
Graduados según Facultad por Dependencia de Platel
(Distribución Relativa %)
Año:2009

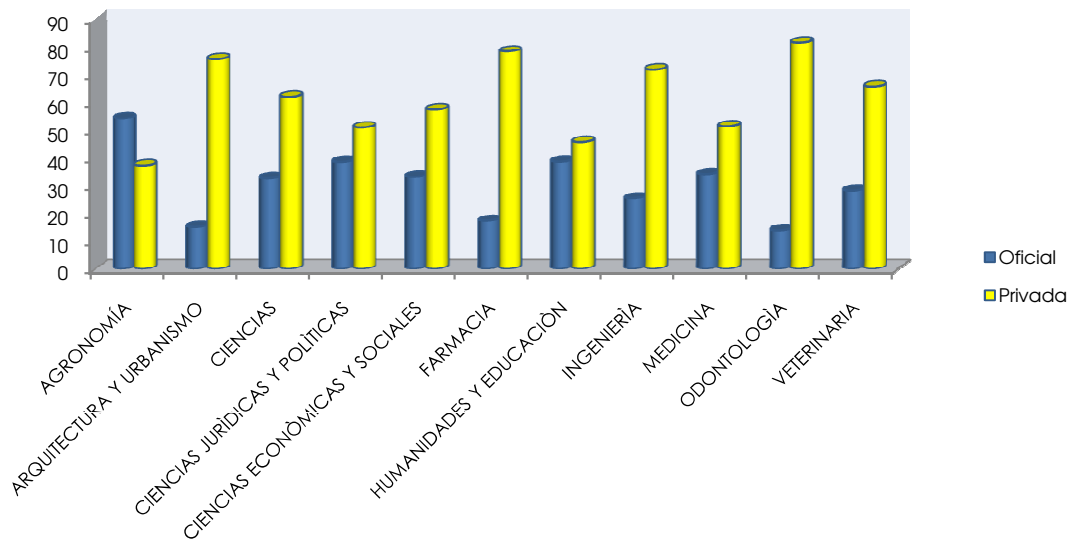

Cuadro 1.4.11
Universidad Central de Venezuela
Graduados según Estrato Socioeconómico
Año:2009

Estrato Socioeconómico	Frecuencia	Porcentaje
I	458	9,6
II	1.816	38,0
III	1.362	28,5
IV	407	8,5
V	43	0,9
Sin Inf.	692	14,5
Total	4.778	100,0

Fuente:Oficina Central de Grados. Secretaría General U.C.V.

Gráfico 1.4.11
Universidad Central de Venezuela
Graduados según Estrato Socioeconómico
(Distribución relativa %)
Año:2009

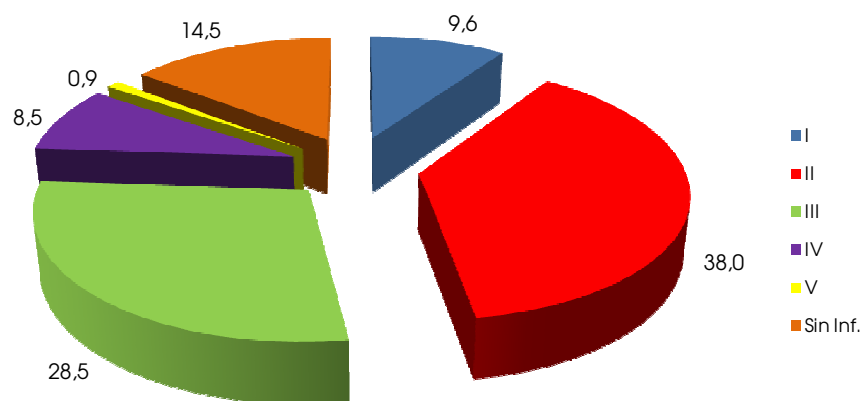



Cuadro 1.4.12
Universidad Central de Venezuela
Graduados según Facultad y Escuela por Estrato Socioeconómico
(Distribución Absoluta)
Año:2009

FACULTAD/Carrera	Estrato Socioeconómico						Total
	I	II	III	IV	V	Sin Inf.	
AGRONOMÍA	16	90	73	28	4	32	243
Ingeniería Agronómica	16	90	73	28	4	32	243
ARQUITECTURA Y URBANISMO	32	63	28	6	1	9	139
Arquitectura	32	63	28	6	1	9	139
CIENCIAS	16	106	98	14	2	25	261
Biología	4	26	17	2		4	53
Computación	9	26	19		2	6	62
Física		5	10				15
Geoquímica	1	12	14	2		4	33
Matemática	1	6	8	3		4	22
Química	1	31	30	7		7	76
CIENCIAS JURIDICAS Y POLITICAS	41	155	128	39	7	68	438
Derecho	34	124	107	35	6	64	370
Estudios Políticos y Administrativos	7	31	21	4	1	4	68
CIENCIAS ECONÓMICAS Y SOCIALES	58	307	243	52	5	102	767
Administración	10	36	46	9		15	116
Antropología	1	7	8			1	17
Ciencias Actuariales	2	14	11			4	31
Ciencias Estadísticas	1	13	16	3		4	37
Contaduría Pública	6	65	45	17	3	16	152
Economía	15	53	26	7		7	108
Estudios Internacionales	17	70	40	3	1	34	165
Sociología	6	23	14	4	1	11	59
Trabajo Social		26	37	9		10	82
FARMACIA	1	37	27	1		3	69
Farmacia	1	37	27	1		3	69
HUMANIDADES Y EDUCACIÓN	62	295	306	112	15	195	985
Archivología		14	10	4	1	2	31
Artes	6	29	19	5		12	71
Bibliotecología		10	24	5		9	48
Comunicación Social	16	41	36	8	1	16	118
Educación	3	71	125	63	9	121	392
Filosofía	3	10	6	3	3	3	28
Geografía	6	17	22	6		4	55
Historia	2	14	16	3	1	5	41
Idiomas Modernos	8	29	21	4		4	66
Letras	7	17	6	7		5	42
Psicología	11	43	21	4		14	93
INGENIERÍA	52	210	99	16		21	398
Ingeniería Civil	11	29	10			5	55
Ingeniería de Minas				1			1
Ingeniería de Petróleo	3	25	12	5			45
Ingeniería Eléctrica	14	40	24			3	81
Ingeniería Geodésica	1	2					3
Ingeniería Geofísica	2	7	1			1	11
Ingeniería Geológica		22	11	2		3	38
Ingeniería Hidrometeorológica			3				3
Ingeniería Mecánica	11	50	17	1		6	85
Ingeniería Metalúrgica	4	5	3				12
Ingeniería Química	6	30	18	7		3	64
MEDICINA	100	340	287	130	8	211	1.076
Bioanálisis	10	42	27	3		4	86
Citotecnología		1	1			2	4
Enfermería	9	63	92	77	4	103	348
Enfermería (Técnica)	8	33	35	11		19	106
Fisioterapia	4	27	21	2		4	58
Fisioterapia (Técnica)						1	1
Información de Salud		1	4	4		3	12
Inspección en Salud Pública		6	16	6	4	21	53
Medicina	61	121	33	4		14	233
Nutrición y Dietética	2	13	9	1		1	26
Radiología e Imagenología	2	24	23	12		24	85
Tecnología Cardíopulmonar		3	5	2		4	14
Terapia Ocupacional (Técnica)	4	6	21	8		11	50
ODONTOLOGÍA	61	161	57	5	1	18	303
Odontología	61	161	57	5	1	18	303
VETERINARIA	19	52	16	4		8	99
Veterinaria	19	52	16	4		8	99
Total	458	1.816	1.362	407	43	692	4.778

Fuente: Oficina Central de Grados. Secretaría General U.C.V.



Cuadro 1.4.13
Universidad Central de Venezuela
Graduados según Facultad y Escuela por Estrato Socioeconómico
(Distribución Relativa)
Año:2009

FACULTAD/Carrera	Estrato Socioeconómico						Sin Inf.	Total
	I	II	III	IV	V			
AGRONOMÍA	6,6	37,0	30,0	11,5	1,6	13,2	100,0	
Ingeniería Agronómica	6,6	37,0	30,0	11,5	1,6	13,2	100,0	
ARQUITECTURA Y URBANISMO	23,0	45,3	20,1	4,3	0,7	6,5	100,0	
Arquitectura	23,0	45,3	20,1	4,3	0,7	6,5	100,0	
CIENCIAS	6,1	40,6	37,5	5,4	0,8	9,6	100,0	
Biología	7,5	49,1	32,1	3,8	0,0	7,5	100,0	
Computación	14,5	41,9	30,6	0,0	3,2	9,7	100,0	
Física	0,0	33,3	66,7	0,0	0,0	0,0	100,0	
Geoquímica	3,0	36,4	42,4	6,1	0,0	12,1	100,0	
Matemática	4,5	27,3	36,4	13,6	0,0	18,2	100,0	
Química	1,3	40,8	39,5	9,2	0,0	9,2	100,0	
CIENCIAS JURÍDICAS Y POLÍTICAS	9,4	35,4	29,2	8,9	1,6	15,5	100,0	
Derecho	9,2	33,5	28,9	9,5	1,6	17,3	100,0	
Estudios Políticos y Administrativos	10,3	45,6	30,9	5,9	1,5	5,9	100,0	
CIENCIAS ECONÓMICAS Y SOCIALES	7,6	40,0	31,7	6,8	0,7	13,3	100,0	
Administración	8,6	31,0	39,7	7,8	0,0	12,9	100,0	
Antropología	5,9	41,2	47,1	0,0	0,0	5,9	100,0	
Ciencias Actuariales	6,5	45,2	35,5	0,0	0,0	12,9	100,0	
Ciencias Estadísticas	2,7	35,1	43,2	8,1	0,0	10,8	100,0	
Contaduría Pública	3,9	42,8	29,6	11,2	2,0	10,5	100,0	
Economía	13,9	49,1	24,1	6,5	0,0	6,5	100,0	
Estudios Internacionales	10,3	42,4	24,2	1,8	0,6	20,6	100,0	
Sociología	10,2	39,0	23,7	6,8	1,7	18,6	100,0	
Trabajo Social	0,0	31,7	45,1	11,0	0,0	12,2	100,0	
FARMACIA	1,4	53,6	39,1	1,4	0,0	4,3	100,0	
Farmacia	1,4	53,6	39,1	1,4	0,0	4,3	100,0	
HUMANIDADES Y EDUCACIÓN	6,3	29,9	31,1	11,4	1,5	19,8	100,0	
Archivología	0,0	45,2	32,3	12,9	3,2	6,5	100,0	
Artes	8,5	40,8	26,8	7,0	0,0	16,9	100,0	
Bibliotecología	0,0	20,8	50,0	10,4	0,0	18,8	100,0	
Comunicación Social	13,6	34,7	30,5	6,8	0,8	13,6	100,0	
Educación	0,8	18,1	31,9	16,1	2,3	30,9	100,0	
Filosofía	10,7	35,7	21,4	10,7	10,7	10,7	100,0	
Geografía	10,9	30,9	40,0	10,9	0,0	7,3	100,0	
Historia	4,9	34,1	39,0	7,3	2,4	12,2	100,0	
Idiomas Modernos	12,1	43,9	31,8	6,1	0,0	6,1	100,0	
Letras	16,7	40,5	14,3	16,7	0,0	11,9	100,0	
Psicología	11,8	46,2	22,6	4,3	0,0	15,1	100,0	
INGENIERÍA	13,1	52,8	24,9	4,0	0,0	5,3	100,0	
Ingeniería Civil	20,0	52,7	18,2	0,0	0,0	9,1	100,0	
Ingeniería de Minas	0,0	0,0	0,0	100,0	0,0	0,0	100,0	
Ingeniería de Petróleo	6,7	55,6	26,7	11,1	0,0	0,0	100,0	
Ingeniería Eléctrica	17,3	49,4	29,6	0,0	0,0	3,7	100,0	
Ingeniería Geodésica	33,3	66,7	0,0	0,0	0,0	0,0	100,0	
Ingeniería Geofísica	18,2	63,6	9,1	0,0	0,0	9,1	100,0	
Ingeniería Geológica	0,0	57,9	28,9	5,3	0,0	7,9	100,0	
Ingeniería Hidrometeorológica	0,0	0,0	100,0	0,0	0,0	0,0	100,0	
Ingeniería Mecánica	12,9	58,8	20,0	1,2	0,0	7,1	100,0	
Ingeniería Metalúrgica	33,3	41,7	25,0	0,0	0,0	0,0	100,0	
Ingeniería Química	9,4	46,9	28,1	10,9	0,0	4,7	100,0	
MEDICINA	9,3	31,6	26,7	12,1	0,7	19,6	100,0	
Bioanálisis	11,6	48,8	31,4	3,5	0,0	4,7	100,0	
Citotecnología	0,0	25,0	25,0	0,0	0,0	50,0	100,0	
Enfermería	2,6	18,1	26,4	22,1	1,1	29,6	100,0	
Enfermería (Técnica)	7,5	31,1	33,0	10,4	0,0	17,9	100,0	
Fisioterapia	6,9	46,6	36,2	3,4	0,0	6,9	100,0	
Fisioterapia (Técnica)	0,0	0,0	0,0	0,0	0,0	100,0	100,0	
Información de Salud	0,0	8,3	33,3	33,3	0,0	25,0	100,0	
Inspección en Salud Pública	0,0	11,3	30,2	11,3	7,5	39,6	100,0	
Medicina	26,2	51,9	14,2	1,7	0,0	6,0	100,0	
Nutrición y Dietética	7,7	50,0	34,6	3,8	0,0	3,8	100,0	
Radiología e Imagenología	2,4	28,2	27,1	14,1	0,0	28,2	100,0	
Tecnología Cardiopulmonar	0,0	21,4	35,7	14,3	0,0	28,6	100,0	
Terapia Ocupacional (Técnica)	8,0	12,0	42,0	16,0	0,0	22,0	100,0	
ODONTOLOGÍA	20,1	53,1	18,8	1,7	0,3	5,9	100,0	
Odontología	20,1	53,1	18,8	1,7	0,3	5,9	100,0	
VETERINARIA	19,2	52,5	16,2	4,0	0,0	8,1	100,0	
Veterinaria	19,2	52,5	16,2	4,0	0,0	8,1	100,0	
Total	9,6	38,0	28,5	8,5	0,9	14,5	100,0	

Fuente: Oficina Central de Grados. Secretaría General U.C.V.

Gráfico 1.4.13
 Universidad Central de Venezuela
 Graduados según Facultad por Estrato Socioeconómico
 (Distribución Relativa %)
 Año:2009

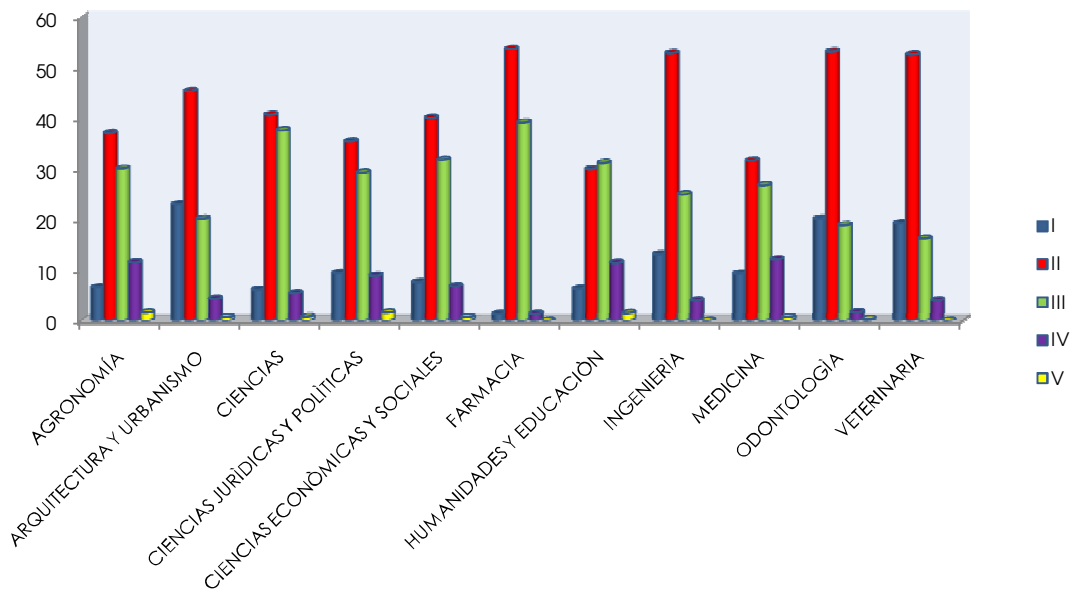

Cuadro 1.4.14
Universidad Central de Venezuela
Graduados según Modalidad de Ingreso
Año:2009

Modalidad de Ingreso	Frecuencia	Porcentaje
C.N.U.	707	14,8
Convenios	370	7,7
Curso Introdutorio	314	6,6
Otro	1.137	23,8
Prueba Interna	1.872	39,2
Samuel Robinson	55	1,2
T.E.R.	180	3,8
Sin Información	143	3,0
Total	4.778	100,0

Fuente:Oficina Central de Grados. Secretaría General U.C.V.

Gráfico 1.4.14
Universidad Central de Venezuela
Graduados según Modalidad de Ingreso
(Distribución relativa %)
Año:2009

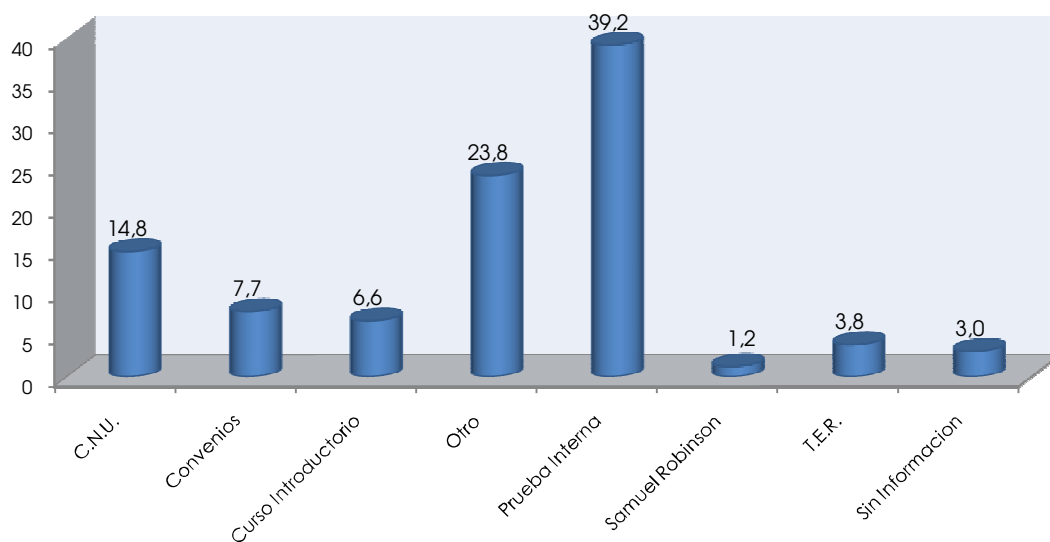



Cuadro 1.4.15
Universidad Central de Venezuela
Graduados según Facultad y Carrera por Modalidad de Ingreso
(Distribución Absoluta)
Año:2009

FACULTAD/Carrera	Modalidad de Ingreso								Total
	C.N.U.	Conv.	C. Intr.	Otras	P.Intern	S.R.	T.E.R.	Sin Info.	
AGRONOMÍA	27	6	74	5	101		23	7	243
Ingeniería Agronómica	27	6	74	5	101		23	7	243
ARQUITECTURA Y URBANISMO	11	15		17	87	1	7	1	139
Arquitectura	11	15		17	87	1	7	1	139
CIENCIAS	72	7	7	41	119	2	8	5	261
Biología	15	2	2	9	22		1	2	53
Computación	7	5	1	15	30	1	2	1	62
Física	6			2	7				15
Geoquímica	12			3	17	1			33
Matemática	5		1	5	10			1	22
Química	27		3	7	33		5	1	76
CIENCIAS JURIDICAS Y POLITICAS	72	33		88	206	4	32	3	438
Derecho	61	27		79	168	3	29	3	370
Estudios Políticos y Administrativos	11	6		9	38	1	3		68
CIENCIAS ECONÓMICAS Y SOCIALES	143	52	85	149	268	8	31	31	767
Administración	9	19	1	30	41	2	2	12	116
Antropología	10			2	4		1		17
Ciencias Actuariales			25	1	3		2		31
Ciencias Estadísticas			32		3			2	37
Contaduría Pública	17	13	3	31	71	3	7	7	152
Economía	24	5		29	40	1	6	3	108
Estudios Internacionales	46	12	2	34	66	1	3	1	165
Sociología	3		19	10	12		10	5	59
Trabajo Social	34	3	3	12	28	1		1	82
FARMACIA		1	59	7				2	69
Farmacia		1	59	7				2	69
HUMANIDADES Y EDUCACIÓN	133	73	2	318	340	17	60	42	985
Archivología	8	2		1	17		3		31
Artes	9	3		10	41		6	2	71
Bibliotecología	11			7	26		1	3	48
Comunicación Social	11	41		19	30	7	9	1	118
Educación	39	8	2	228	76	1	10	28	392
Filosofía	2	1		8	15		2		28
Geografía	15			5	32		2	1	55
Historia	8	1		9	18		5		41
Idiomas Modernos	12	4		6	37	3	1	3	66
Letras	8	2		5	19		7	1	42
Psicología	10	11		20	29	6	14	3	93
INGENIERÍA	38	36	81	40	185	2	9	7	398
Ingeniería Civil	2	5	10	5	30		1	2	55
Ingeniería de Minas					1				1
Ingeniería de Petróleo	11	4	9	2	19				45
Ingeniería Eléctrica	2	6	22	12	35	2		2	81
Ingeniería Geodésica	1		1		1				3
Ingeniería Geofísica	3	1	2		5				11
Ingeniería Geológica	4	9	7	2	14		1	1	38
Ingeniería Hidrometeorológica		1	1	1					3
Ingeniería Mecánica	2	7	16	5	52		1	2	85
Ingeniería Metalúrgica	3	1	2		5		1		12
Ingeniería Química	10	2	11	13	23		5		64
MEDICINA	152	100	5	413	355	14	7	30	1076
Bioanálisis	38			6	38	1	3		86
Citotecnología	1	1		1		1			4
Enfermería	26	2		245	48		2	25	348
Enfermería (Técnica)	5		1	77	22			1	106
Fisioterapia	6	21	2	10	16	3			58
Fisioterapia (Técnica)				1					1
Información de Salud	1			5	6				12
Inspección en Salud Pública	2	7			43			1	53
Medicina	61	44		35	83	6	1	3	233
Nutrición y Dietética	7	1		5	13				26
Radiología e Imagenología		6		7	72				85
Tecnología Cardiopulmonar		6		2	4	2			14
Terapia Ocupacional (Técnica)	5	12	2	19	10	1	1		50
ODONTOLOGÍA	33	42	1	55	154	7	1	10	303
Odontología	33	42	1	55	154	7	1	10	303
VETERINARIA	26	5		4	57		2	5	99
Veterinaria	26	5		4	57		2	5	99
Total	707	370	314	1137	1872	55	180	143	4778

Fuente: Oficina Central de Grados. Secretaría General U.C.V.



Cuadro 1.4.16
Universidad Central de Venezuela
Graduados según Facultad y Carrera por Modalidad de Ingreso
(Distribución Relativa)
Año:2009

FACULTAD/Carrera	Modalidad de Ingreso								
	C.N.U.	Conv.	C. Intr.	Otras	P.Intern	S.R.	T.E.R.	Sin Info.	Total
AGRONOMÍA	11,1	2,5	30,5	2,1	41,6	0,0	9,5	2,9	100,0
Ingeniería Agronómica	11,1	2,5	30,5	2,1	41,6	0,0	9,5	2,9	100,0
ARQUITECTURA Y URBANISMO	7,9	10,8	0,0	12,2	62,6	0,7	5,0	0,7	100,0
Arquitectura	7,9	10,8	0,0	12,2	62,6	0,7	5,0	0,7	100,0
CIENCIAS	27,6	2,7	2,7	15,7	45,6	0,8	3,1	1,9	100,0
Biología	28,3	3,8	3,8	17,0	41,5	0,0	1,9	3,8	100,0
Computación	11,3	8,1	1,6	24,2	48,4	1,6	3,2	1,6	100,0
Física	40,0	0,0	0,0	13,3	46,7	0,0	0,0	0,0	100,0
Geoquímica	36,4	0,0	0,0	9,1	51,5	3,0	0,0	0,0	100,0
Matemática	22,7	0,0	4,5	22,7	45,5	0,0	0,0	4,5	100,0
Química	35,5	0,0	3,9	9,2	43,4	0,0	6,6	1,3	100,0
CIENCIAS JURIDICAS Y POLITICAS	16,4	7,5	0,0	20,1	47,0	0,9	7,3	0,7	100,0
Derecho	16,5	7,3	0,0	21,4	45,4	0,8	7,8	0,8	100,0
Estudios Políticos y Administrativos	16,2	8,8	0,0	13,2	55,9	1,5	4,4	0,0	100,0
CIENCIAS ECONÓMICAS Y SOCIALES	18,6	6,8	11,1	19,4	34,9	1,0	4,0	4,0	100,0
Administración	7,8	16,4	0,9	25,9	35,3	1,7	1,7	10,3	100,0
Antropología	58,8	0,0	0,0	11,8	23,5	0,0	5,9	0,0	100,0
Ciencias Actuariales	0,0	0,0	80,6	3,2	9,7	0,0	6,5	0,0	100,0
Ciencias Estadísticas	0,0	0,0	86,5	0,0	8,1	0,0	0,0	5,4	100,0
Contaduría Pública	11,2	8,6	2,0	20,4	46,7	2,0	4,6	4,6	100,0
Economía	22,2	4,6	0,0	26,9	37,0	0,9	5,6	2,8	100,0
Estudios Internacionales	27,9	7,3	1,2	20,6	40,0	0,6	1,8	0,6	100,0
Sociología	5,1	0,0	32,2	16,9	20,3	0,0	16,9	8,5	100,0
Trabajo Social	41,5	3,7	3,7	14,6	34,1	1,2	0,0	1,2	100,0
FARMACIA	0,0	1,4	85,5	10,1	0,0	0,0	0,0	2,9	100,0
Farmacia	0,0	1,4	85,5	10,1	0,0	0,0	0,0	2,9	100,0
HUMANIDADES Y EDUCACIÓN	13,5	7,4	0,2	32,3	34,5	1,7	6,1	4,3	100,0
Archivología	25,8	6,5	0,0	3,2	54,8	0,0	9,7	0,0	100,0
Artes	12,7	4,2	0,0	14,1	57,7	0,0	8,5	2,8	100,0
Bibliotecología	22,9	0,0	0,0	14,6	54,2	0,0	2,1	6,3	100,0
Comunicación Social	9,3	34,7	0,0	16,1	25,4	5,9	7,6	0,8	100,0
Educación	9,9	2,0	0,5	58,2	19,4	0,3	2,6	7,1	100,0
Filosofía	7,1	3,6	0,0	28,6	53,6	0,0	7,1	0,0	100,0
Geografía	27,3	0,0	0,0	9,1	58,2	0,0	3,6	1,8	100,0
Historia	19,5	2,4	0,0	22,0	43,9	0,0	12,2	0,0	100,0
Idiomas Modernos	18,2	6,1	0,0	9,1	56,1	4,5	1,5	4,5	100,0
Letras	19,0	4,8	0,0	11,9	45,2	0,0	16,7	2,4	100,0
Psicología	10,8	11,8	0,0	21,5	31,2	6,5	15,1	3,2	100,0
INGENIERÍA	9,5	9,0	20,4	10,1	46,5	0,5	2,3	1,8	100,0
Ingeniería Civil	3,6	9,1	18,2	9,1	54,5	0,0	1,8	3,6	100,0
Ingeniería de Minas	0,0	0,0	0,0	0,0	100,0	0,0	0,0	0,0	100,0
Ingeniería de Petróleo	24,4	8,9	20,0	4,4	42,2	0,0	0,0	0,0	100,0
Ingeniería Eléctrica	2,5	7,4	27,2	14,8	43,2	2,5	0,0	2,5	100,0
Ingeniería Geodésica	33,3	0,0	33,3	0,0	33,3	0,0	0,0	0,0	100,0
Ingeniería Geofísica	27,3	9,1	18,2	0,0	45,5	0,0	0,0	0,0	100,0
Ingeniería Geológica	10,5	23,7	18,4	5,3	36,8	0,0	2,6	2,6	100,0
Ingeniería Hidrometeorológica	0,0	33,3	33,3	33,3	0,0	0,0	0,0	0,0	100,0
Ingeniería Mecánica	2,4	8,2	18,8	5,9	61,2	0,0	1,2	2,4	100,0
Ingeniería Metalúrgica	25,0	8,3	16,7	0,0	41,7	0,0	8,3	0,0	100,0
Ingeniería Química	15,6	3,1	17,2	20,3	35,9	0,0	7,8	0,0	100,0
MEDICINA	14,1	9,3	0,5	38,4	33,0	1,3	0,7	2,8	100,0
Bioanálisis	44,2	0,0	0,0	7,0	44,2	1,2	3,5	0,0	100,0
Citotecnología	25,0	25,0	0,0	25,0	0,0	25,0	0,0	0,0	100,0
Enfermería	7,5	0,6	0,0	70,4	13,8	0,0	0,6	7,2	100,0
Enfermería (Técnica)	4,7	0,0	0,9	72,6	20,8	0,0	0,0	0,9	100,0
Fisioterapia	10,3	36,2	3,4	17,2	27,6	5,2	0,0	0,0	100,0
Fisioterapia (Técnica)	0,0	0,0	0,0	100,0	0,0	0,0	0,0	0,0	100,0
Información de Salud	8,3	0,0	0,0	41,7	50,0	0,0	0,0	0,0	100,0
Inspección en Salud Pública	3,8	13,2	0,0	0,0	81,1	0,0	0,0	1,9	100,0
Medicina	26,2	18,9	0,0	15,0	35,6	2,6	0,4	1,3	100,0
Nutrición y Dietética	26,9	3,8	0,0	19,2	50,0	0,0	0,0	0,0	100,0
Radiología e Imagenología	0,0	7,1	0,0	8,2	84,7	0,0	0,0	0,0	100,0
Tecnología Cardiopulmonar	0,0	42,9	0,0	14,3	28,6	14,3	0,0	0,0	100,0
Terapia Ocupacional (Técnica)	10,0	24,0	4,0	38,0	20,0	2,0	2,0	0,0	100,0
ODONTOLOGÍA	10,9	13,9	0,3	18,2	50,8	2,3	0,3	3,3	100,0
Odontología	10,9	13,9	0,3	18,2	50,8	2,3	0,3	3,3	100,0
VETERINARIA	26,3	5,1	0,0	4,0	57,6	0,0	2,0	5,1	100,0
Veterinaria	26,3	5,1	0,0	4,0	57,6	0,0	2,0	5,1	100,0
Total	14,8	7,7	6,6	23,8	39,2	1,2	3,8	3,0	100,0

Fuente: Oficina Central de Grados. Secretaría General U.C.V.

Gráfico 1.4.16
 Universidad Central de Venezuela
 Graduados según Facultad por Modalidad de Ingreso
 (Distribución relativa %)
 Año:2009

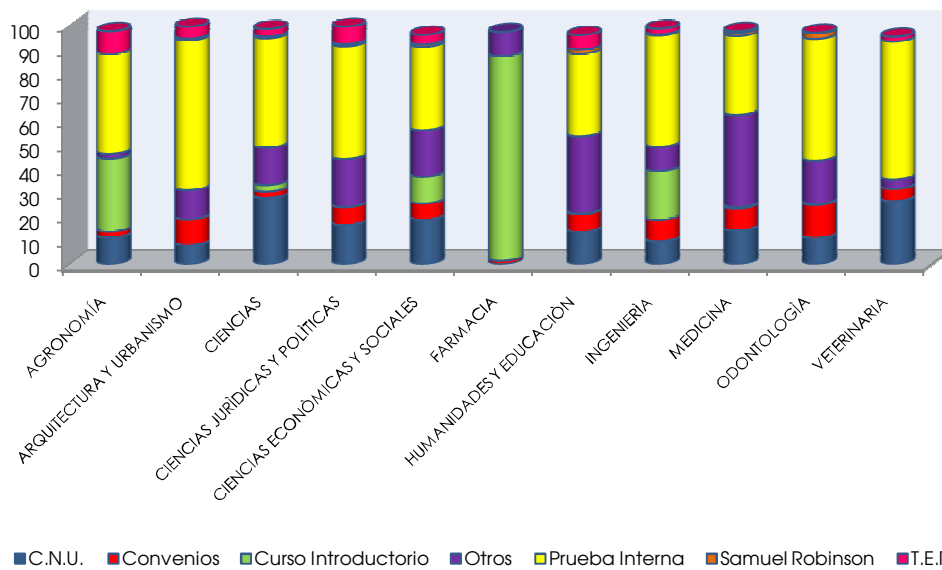



Cuadro 1.4.17
Universidad Central de Venezuela
Graduados según Área del Conocimiento
Año:2009

Área de Conocimiento	Frecuencia	Porcentaje
Ciencias Básicas	199	4,2
Ciencias de la Salud	1.448	30,3
Ciencias del Agro y del Mar	342	7,2
Ciencias Sociales	1.353	28,3
Ciencias de la Educación	392	8,2
Humanidades, Artes y Letras	445	9,3
Ingeniería, Arquitectura y Tecnología	599	12,5
Total	4.778	100

Fuente: Oficina Central de Grados. Secretaría General U.C.V.

Gráfico 1.4.17
Universidad Central de Venezuela
Graduados según Área del Conocimiento
(Distribución relativa %)
Año:2009

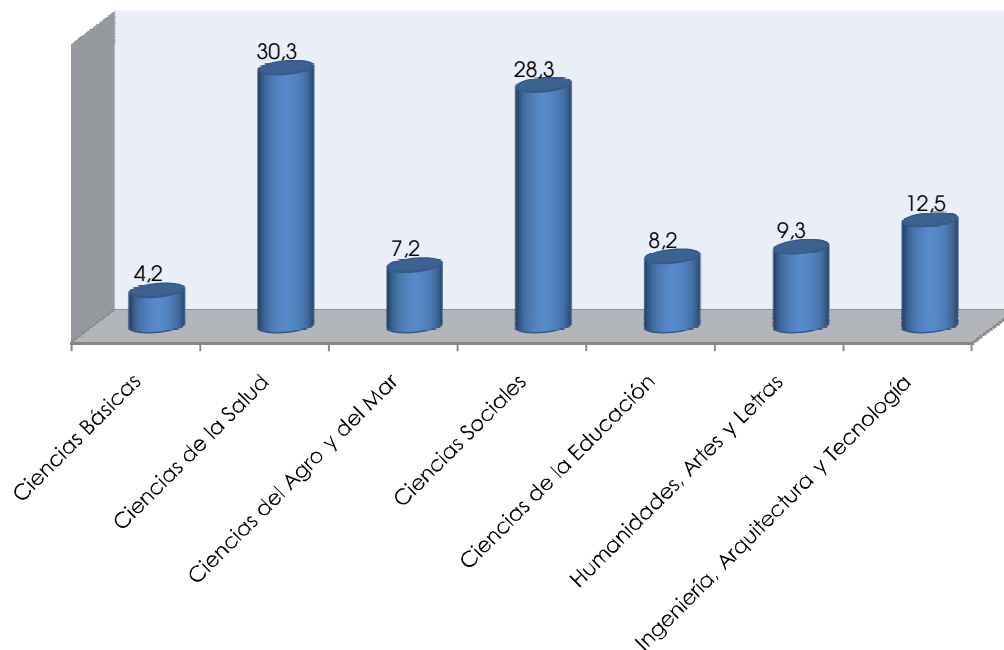

Postgrado

Año 2009

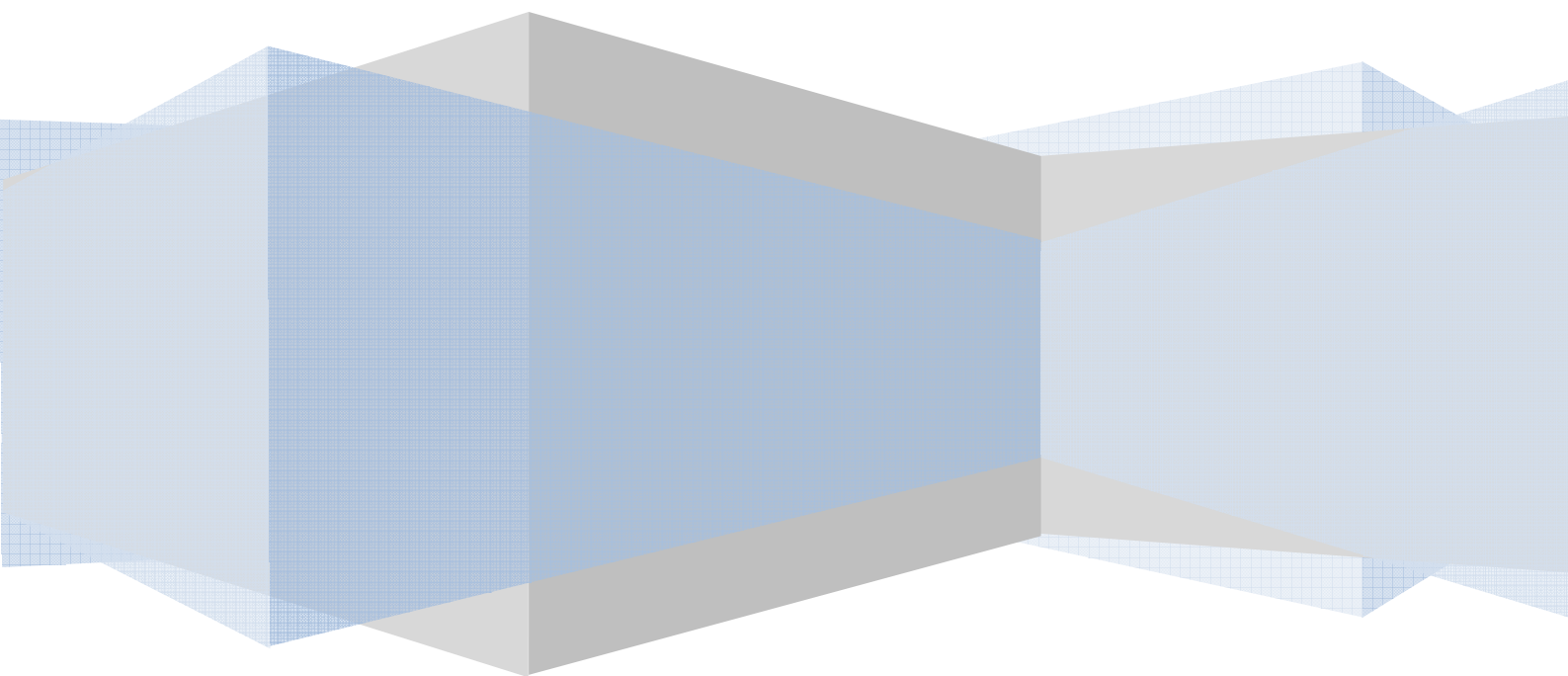



Cuadro 2.1
Nuevos Inscritos según Facultad
(Distribución absoluta)
Años: 2005-2009

FACULTAD	Años				
	2005	2006	2007	2008	2009
AGRONOMÍA	93	113	66	54	71
ARQUITECTURA Y URBANISMO	59	174	58	69	56
CIENCIAS	116	174	178	91	113
CIENCIAS JURÍDICAS Y POLÍTICAS	621	859	693	1.005	890
CIENCIAS ECONÓMICAS Y SOCIALES	263	252	181	595	541
FARMACIA	77	110	113	114	111
HUMANIDADES Y EDUCACIÓN	317	338	182	222	269
INGENIERÍA	165	175	387	349	313
MEDICINA	793	636	603	603	854
ODONTOLOGÍA	78	56	54	54	70
VETERINARIA	27	30	25	14	17
CENDES	29	28	43	42	51
TOTAL	2.694	2.945	2.583	3.212	3.356

Fuente: Departamento de Estadística- Comisión Central de Postgrado UCV

Gráfico 2.1
Nuevos Inscritos según Facultad
(Distribución absoluta)
Años: 2005-2009

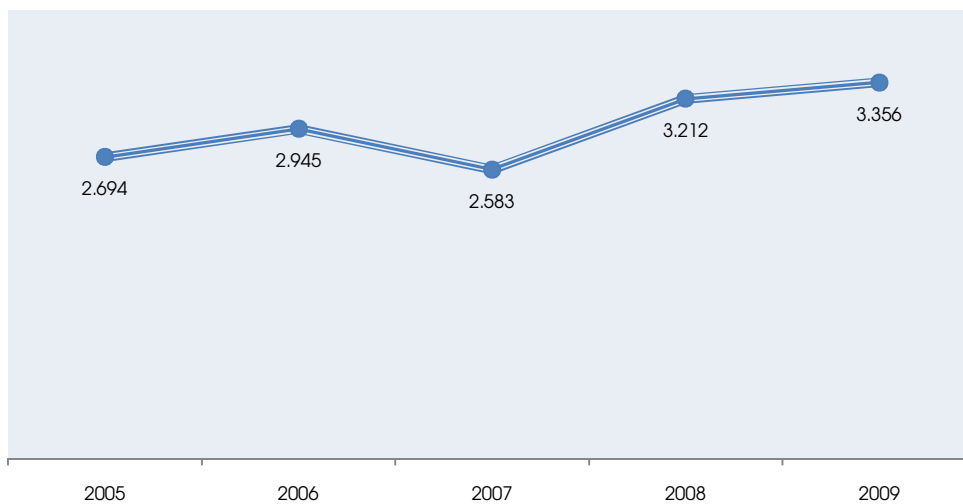

Cuadro 2.1.1
Universidad Central de Venezuela
Nuevos Inscritos en Postgrado según Facultad por Nivel Académico
(Distribución Absoluta)
Año:2009

FACULTAD	Nivel Académico			TOTAL
	ESPECIALIZACIÓN	MAESTRÍA	DOCTORADO	
AGRONOMÍA	22	42	7	71
ARQUITECTURA Y URBANISMO	16	32	8	56
CIENCIAS	22	57	34	113
CIENCIAS JURÍDICAS Y POLÍTICAS	862	7	21	890
CIENCIAS ECONÓMICAS Y SOCIALES	326	158	57	541
FARMACIA	91	5	15	111
HUMANIDADES Y EDUCACION	75	166	28	269
INGENIERÍA	146	159	8	313
MEDICINA	837	9	8	854
ODONTOLOGÍA	59	10	1	70
VETERINARIA	5	11	1	17
CENDES	0	50	1	51
TOTALES	2.461	706	189	3.356

Fuente: Comisión Central de Postgrado-Vicerrectorado Académico U.C.V.

Gráfico 2.1.1
Universidad Central de Venezuela
Nuevos Inscritos en Postgrado según Facultad por Nivel Académico
(Distribución Absoluta)

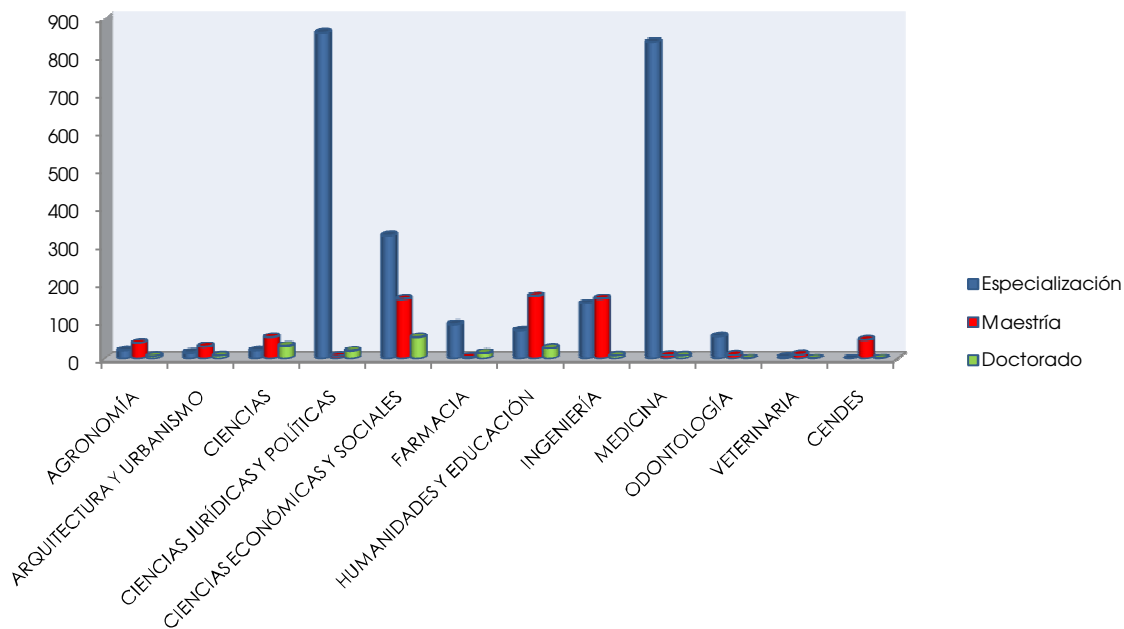

Cuadro 2.1.2
Universidad Central de Venezuela
Nuevos Inscritos en Postgrado según Facultad por Nivel Académico
(Distribución Relativa según Facultad)
Año:2009

FACULTAD	Nivel Académico			TOTAL
	ESPECIALIZACIÓN	MAESTRÍA	DOCTORADO	
AGRONOMÍA	31,0	59,2	9,9	100,0
ARQUITECTURA Y URBANISMO	28,6	57,1	14,3	100,0
CIENCIAS	19,5	50,4	30,1	100,0
CIENCIAS JURÍDICAS Y POLÍTICAS	96,9	0,8	2,4	100,0
CIENCIAS ECONÓMICAS Y SOCIALES	60,3	29,2	10,5	100,0
FARMACIA	82,0	4,5	13,5	100,0
HUMANIDADES Y EDUCACION	27,9	61,7	10,4	100,0
INGENIERÍA	46,6	50,8	2,6	100,0
MEDICINA	98,0	1,1	0,9	100,0
ODONTOLOGÍA	84,3	14,3	1,4	100,0
VETERINARIA	29,4	64,7	5,9	100,0
CENDES	0,0	98,0	2,0	100,0
TOTALES	73,3	21,0	5,6	100,0

Fuente: Comisión Central de Postgrado-Vicerrectorado Académico U.C.V.

Gráfico 2.1.2
Universidad Central de Venezuela
Nuevos Inscritos en Postgrado según Facultad por Nivel Académico
(Distribución Relativa según Facultad)
Año:2009

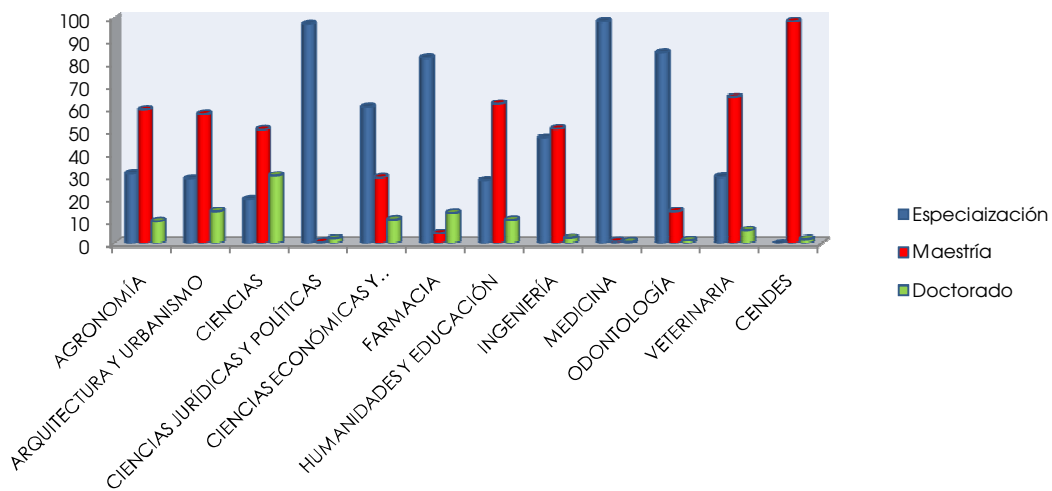

Cuadro 2.1.3
Universidad Central de Venezuela
Nuevos Inscritos en Postgrado según Facultad por Nivel Académico
(Distribución Relativa por Nivel Académico)
Año:2009

FACULTAD	Nivel Académico			TOTAL
	ESPECIALIZACIÓN	MAESTRÍA	DOCTORADO	
AGRONOMÍA	0,9	5,9	3,7	2,1
ARQUITECTURA Y URBANISMO	0,7	4,5	4,2	1,7
CIENCIAS	0,9	8,1	18,0	3,4
CIENCIAS JURÍDICAS Y POLÍTICAS	35,0	1,0	11,1	26,5
CIENCIAS ECONÓMICAS Y SOCIALES	13,2	22,4	30,2	16,1
FARMACIA	3,7	0,7	7,9	3,3
HUMANIDADES Y EDUCACION	3,0	23,5	14,8	8,0
INGENIERÍA	5,9	22,5	4,2	9,3
MEDICINA	34,0	1,3	4,2	25,4
ODONTOLOGÍA	2,4	1,4	0,5	2,1
VETERINARIA	0,2	1,6	0,5	0,5
CENDES	0,0	7,1	0,5	1,5
TOTALES	100,0	100,0	100,0	100,0

Fuente: Comisión Central de Postgrado-Vicerrectorado Académico U.C.V.

Gráfico 2.1.3
Universidad Central de Venezuela
Nuevos Inscritos en Postgrado según Facultad por Nivel Académico
(Distribución Relativa por Nivel Académico)
Año:2009

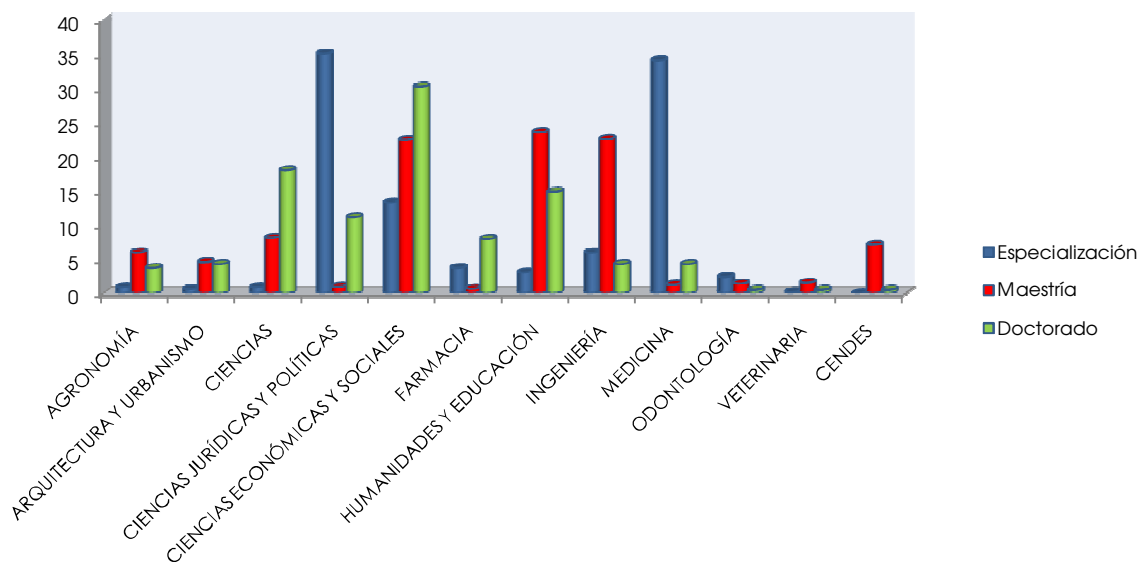

Cuadro 2.2
Matrícula según Facultad
(Distribución absoluta)
Años: 2005-2009

FACULTAD	2005	2006	Años 2007	2008	2009
AGRONOMÍA	593	457	552	526	489
ARQUITECTURA Y URBANISMO	274	412	432	403	456
CIENCIAS	586	648	677	750	820
CIENCIAS JURÍDICAS Y POLÍTICAS	2.981	1.848	1.128	2.275	2.210
CIENCIAS ECONÓMICAS Y SOCIALES	1.541	979	1.574	1.482	1.564
FARMACIA	369	317	426	485	406
HUMANIDADES Y EDUCACIÓN	1.093	886	1.021	1.000	1.040
INGENIERÍA	1.122	970	2.177	2.069	2.301
MEDICINA	1.890	1.233	1.806	1.806	1.962
ODONTOLOGÍA	199	135	190	96	141
VETERINARIA	97	72	104	93	88
CENDES	221	165	245	202	207
TOTAL	11.263	8.122	10.332	11.187	11.684

Fuente: Departamento de Estadística- Comisión Central de Postgrado UCV

Gráfico 2.2
Matrícula según Facultad
(Distribución absoluta)
Años: 2005-2009

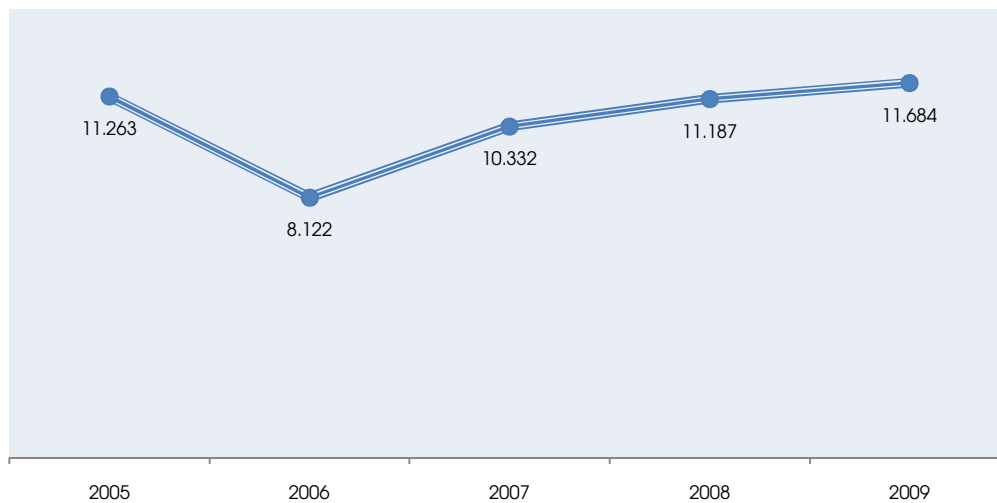



Cuadro 2.2.1
Universidad Central de Venezuela
Matrícula de Postgrado según Facultad por Nivel Académico
(Distribución Absoluta)
Año: 2009

FACULTAD	Nivel Académico			TOTAL
	ESPECIALIZACIÓN	MAESTRÍA	DOCTORADO	
AGRONOMÍA	117	273	99	489
ARQUITECTURA Y URBANISMO	52	317	87	456
CIENCIAS	66	326	428	820
CIENCIAS JURÍDICAS Y POLÍTICAS	2.062	21	127	2.210
CIENCIAS ECONÓMICAS Y SOCIALES	860	498	206	1.564
FARMACIA	335	19	52	406
HUMANIDADES Y EDUCACION	274	682	84	1.040
INGENIERÍA	978	1.212	111	2.301
MEDICINA	1.881	21	60	1.962
ODONTOLOGÍA	120	17	4	141
VETERINARIA	14	57	17	88
CENDES	23	126	58	207
TOTALES	6.782	3.569	1.333	11.684

Fuente: Comisión Central de Postgrado-Vicerrectorado Académico U.C.V.

Gráfico 2.2.1
Universidad Central de Venezuela
Matrícula de Postgrado según Facultad por Nivel Académico
Año: 2009

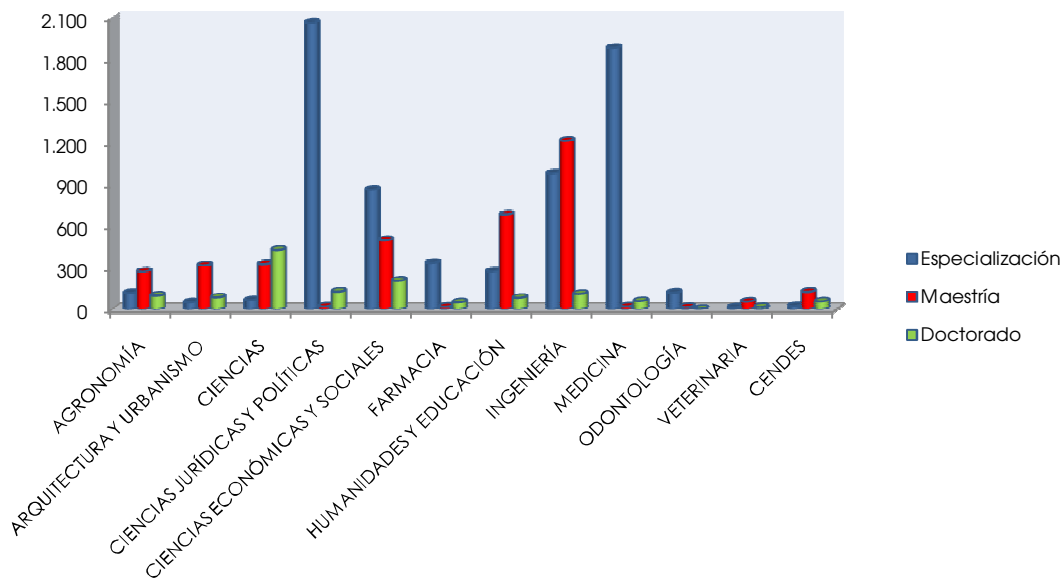

Cuadro 2.2.2
Universidad Central de Venezuela
Matrícula de Postgrado según Facultad por Nivel Académico
(Distribución Relativa según Facultad)
Año:2009

FACULTAD	Nivel Académico			TOTAL
	ESPECIALIZACIÓN	MAESTRÍA	DOCTORADO	
AGRONOMÍA	23,9	55,8	20,2	100,0
ARQUITECTURA Y URBANISMO	11,4	69,5	19,1	100,0
CIENCIAS	8,0	39,8	52,2	100,0
CIENCIAS JURÍDICAS Y POLÍTICAS	93,3	1,0	5,7	100,0
CIENCIAS ECONÓMICAS Y SOCIALES	55,0	31,8	13,2	100,0
FARMACIA	82,5	4,7	12,8	100,0
HUMANIDADES Y EDUCACION	26,3	65,6	8,1	100,0
INGENIERÍA	42,5	52,7	4,8	100,0
MEDICINA	95,9	1,1	3,1	100,0
ODONTOLOGÍA	85,1	12,1	2,8	100,0
VETERINARIA	15,9	64,8	19,3	100,0
CENDES	11,1	60,9	28,0	100,0
TOTALES	58,0	30,5	11,4	100,0

Fuente: Comisión Central de Postgrado-Vicerrectorado Académico U.C.V.

Gráfico 2.2.2
Universidad Central de Venezuela
Matrícula de Postgrado según Facultad por Nivel Académico
(Distribución Relativa según Facultad)
Año:2009

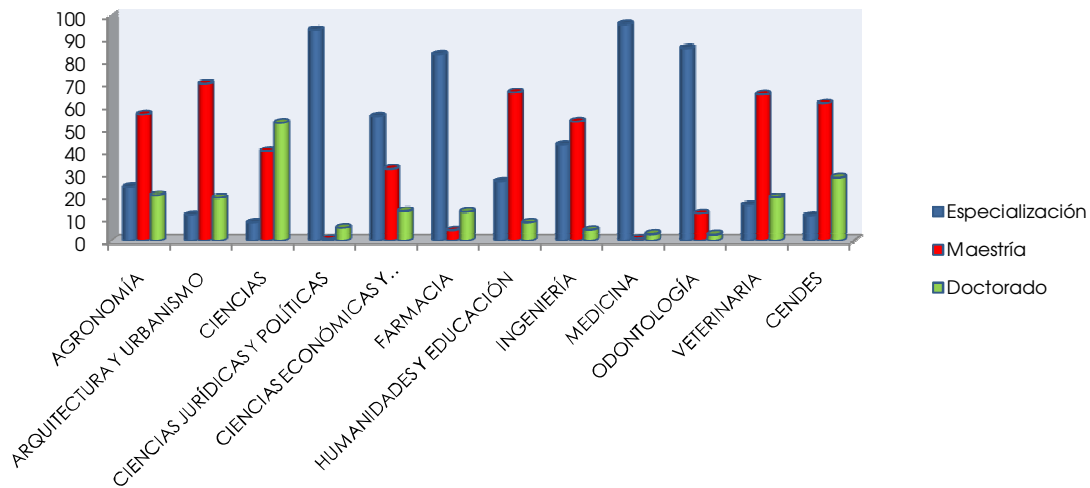

Cuadro 2.2.3
Universidad Central de Venezuela
Matrícula de Postgrado según Facultad por Nivel Académico
(Distribución Relativa por Nivel Académico)
Año:2009

FACULTAD	Nivel Académico			TOTAL
	ESPECIALIZACIÓN	MAESTRÍA	DOCTORADO	
AGRONOMÍA	1,7	7,6	7,4	4,2
ARQUITECTURA Y URBANISMO	0,8	8,9	6,5	3,9
CIENCIAS	1,0	9,1	32,1	7,0
CIENCIAS JURÍDICAS Y POLÍTICAS	30,4	0,6	9,5	18,9
CIENCIAS ECONÓMICAS Y SOCIALES	12,7	14,0	15,5	13,4
FARMACIA	4,9	0,5	3,9	3,5
HUMANIDADES Y EDUCACIÓN	4,0	19,1	6,3	8,9
INGENIERÍA	14,4	34,0	8,3	19,7
MEDICINA	27,7	0,6	4,5	16,8
ODONTOLOGÍA	1,8	0,5	0,3	1,2
VETERINARIA	0,2	1,6	1,3	0,8
CENDES	0,3	3,5	4,4	1,8
TOTALES	100,0	100,0	100,0	100,0

Fuente: Comisión Central de Postgrado-Vicerrectorado Académico U.C.V.

Gráfico 2.2.3
Universidad Central de Venezuela
Matrícula de Postgrado según Facultad por Nivel Académico
(Distribución Relativa por Nivel Académico)
Año:2009

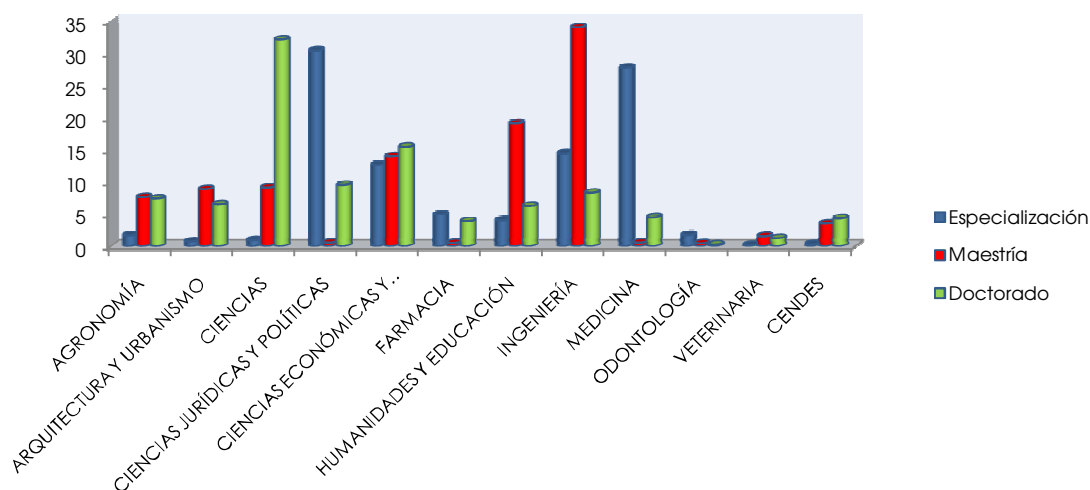



Cuadro 2.3
Graduados según Facultad
(Distribución absoluta)
Años: 2005-2009

FACULTAD	2005	2006	2007	2008	2009
AGRONOMIA	32	48	37	25	48
ARQUITECTURA Y URBANISMO	17	14	38	43	15
CIENCIAS	42	107	76	66	84
CIENCIAS JURIDICAS Y POLITICAS	157	121	131	49	76
CIENCIAS ECONOMICAS Y SOCIALES	259	165	70	179	154
FARMACIA	43	41	37	30	42
HUMANIDADES Y EDUCACIÓN	123	98	109	90	135
INGENIERIA	57	60	62	59	68
MEDICINA	384	354	328	351	305
ODONTOLOGIA	38	51	55	47	48
VETERINARIA	14	9	15	16	13
CENDES	16	23	18	9	10
TOTAL	1.247	1.091	976	964	998

Fuente: Departamento de Estadística- Comisión Central de Postgrado UCV

Gráfico 2.3
Graduados según Facultad
(Distribución absoluta)
Años: 2005-2009

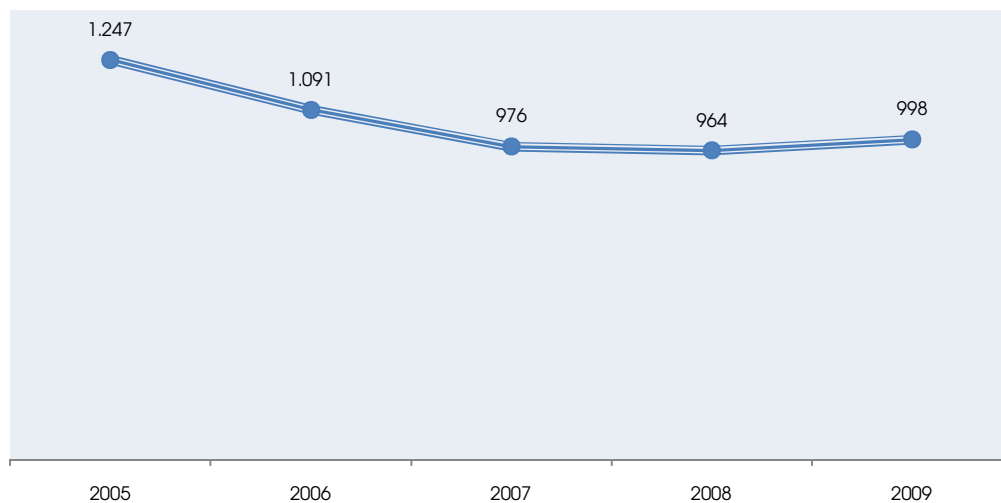

Cuadro 2.3.1
Universidad Central de Venezuela
Graduados de Postgrado según Facultad por Nivel Académico
(Distribución Absoluta)
Año:2009

FACULTAD	Nivel Académico			TOTAL
	ESPECIALIZACIÓN	MAESTRÍA	DOCTORADO	
AGRONOMÍA	12	23	13	48
ARQUITECTURA Y URBANISMO	4	7	4	15
CIENCIAS	18	29	37	84
CIENCIAS JURÍDICAS Y POLÍTICAS	57	3	16	76
CIENCIAS ECONÓMICAS Y SOCIALES	105	38	11	154
FARMACIA	37	0	5	42
HUMANIDADES Y EDUCACION	81	48	6	135
INGENIERIA	25	35	8	68
MEDICINA	288	15	2	305
ODONTOLOGÍA	45	3	0	48
VETERINARIA	2	10	1	13
CENDES	0	3	7	10
TOTALES	674	214	110	998

Fuente: Oficina Central de Grados - Secretaria General U.C.V.

Gráfico 2.3.1
Universidad Central de Venezuela
Graduados de Postgrado según Facultad por Nivel Académico
(Distribución Absoluta)
Año:2009

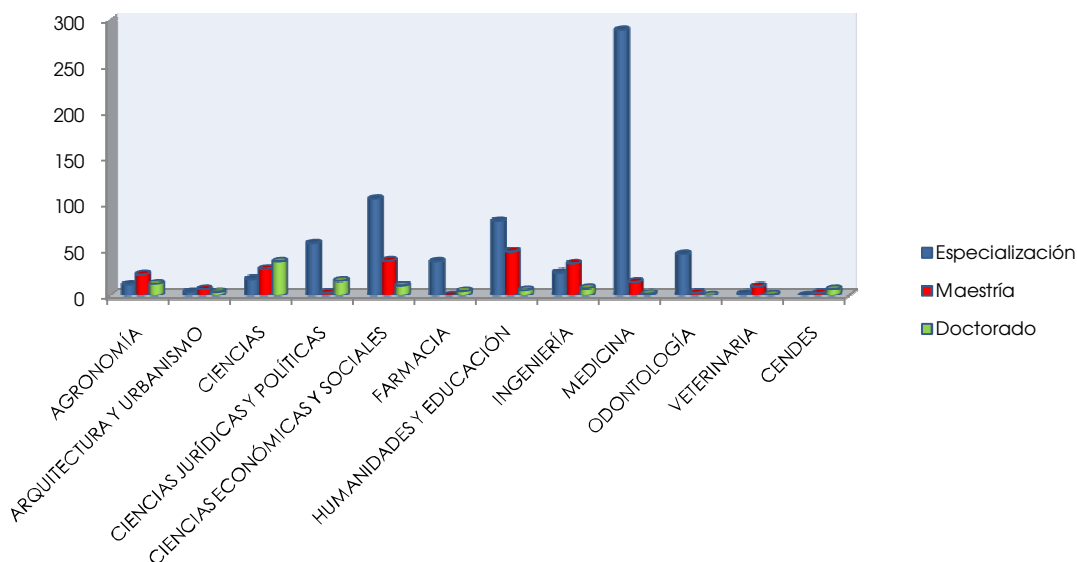

Cuadro 2.3.2
Universidad Central de Venezuela
Graduados de Postgrado según Facultad por Nivel Académico
(Distribución Relativa según Facultad)
Año:2009

FACULTAD	Nivel Académico			TOTAL
	ESPECIALIZACIÓN	MAESTRÍA	DOCTORADO	
AGRONOMÍA	25,0	47,9	27,1	100,0
ARQUITECTURA Y URBANISMO	26,7	46,7	26,7	100,0
CIENCIAS	21,4	34,5	44,0	100,0
CIENCIAS JURÍDICAS Y POLÍTICAS	75,0	3,9	21,1	100,0
CIENCIAS ECONÓMICAS Y SOCIALES	68,2	24,7	7,1	100,0
FARMACIA	88,1	0,0	11,9	100,0
HUMANIDADES Y EDUCACIÓN	60,0	35,6	4,4	100,0
INGENIERÍA	36,8	51,5	11,8	100,0
MEDICINA	94,4	4,9	0,7	100,0
ODONTOLOGÍA	93,8	6,3	0,0	100,0
VETERINARIA	15,4	76,9	7,7	100,0
CENDES	0,0	30,0	70,0	100,0
TOTALES	67,5	21,4	11,0	100,0

Fuente: Oficina Central de Grados - Secretaria General U.C.V.

Gráfico 2.3.2
Universidad Central de Venezuela
Graduados de Postgrado según Facultad por Nivel Académico
(Distribución Relativa según Facultad)
Año:2009

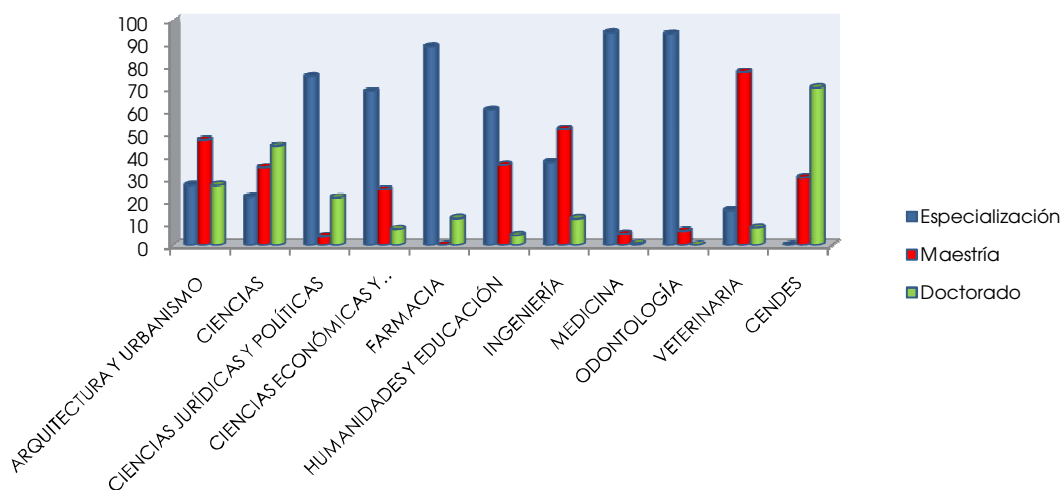

Cuadro 2.3.3
Universidad Central de Venezuela
Graduados de Postgrado según Facultad por Nivel Académico
(Distribución Relativa por Nivel Académico)
Año:2009

FACULTAD	Nivel Académico			TOTAL
	ESPECIALIZACIÓN	MAESTRÍA	DOCTORADO	
AGRONOMÍA	1,8	10,7	11,8	4,8
ARQUITECTURA Y URBANISMO	0,6	3,3	3,6	1,5
CIENCIAS	2,7	13,6	33,6	8,4
CIENCIAS JURÍDICAS Y POLÍTICAS	8,5	1,4	14,5	7,6
CIENCIAS ECONÓMICAS Y SOCIALES	15,6	17,8	10,0	15,4
FARMACIA	5,5	0,0	4,5	4,2
HUMANIDADES Y EDUCACIÓN	12,0	22,4	5,5	13,5
INGENIERÍA	3,7	16,4	7,3	6,8
MEDICINA	42,7	7,0	1,8	30,6
ODONTOLOGÍA	6,7	1,4	0,0	4,8
VETERINARIA	0,3	4,7	0,9	1,3
CENDES	0,0	1,4	6,4	1,0
TOTALES	100,0	100,0	100,0	100,0

Fuente:Oficina Central de Grados - Secretaria General U.C.V.

Gráfico 2.3.3
Universidad Central de Venezuela
Graduados de Postgrado según Facultad por Nivel Académico
(Distribución Relativa por Nivel Académico)
Año:2009

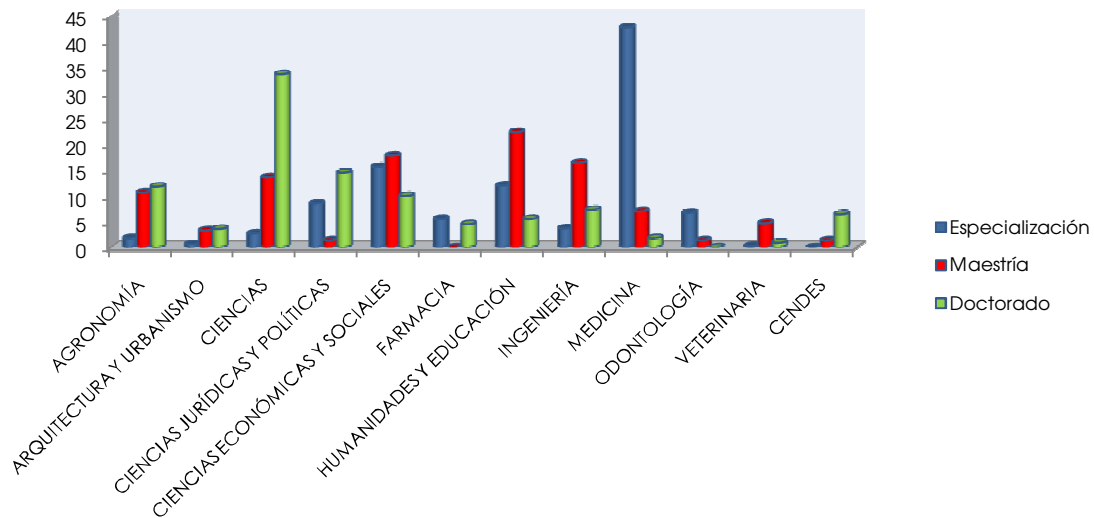



Cuadro 2.3.4
Universidad Central de Venezuela
Graduados de Postgrado (Especialización) según Facultad, por Género
(Distribución Absoluta)
Año:2009

FACULTAD	Género		Total
	Femenino	Masculino	
AGRONOMÍA	6	6	12
ARQUITECTURA Y URBANISMO	4	0	4
CIENCIAS	12	6	18
CIENCIAS JURÍDICAS Y POLÍTICAS	28	29	57
CIENCIAS ECONÓMICAS Y SOCIALES	73	32	105
FARMACIA	35	2	37
HUMANIDADES Y EDUCACIÓN	74	7	81
INGENIERÍA	14	11	25
MEDICINA	203	85	288
ODONTOLOGÍA	34	11	45
VETERINARIA	1	1	2
CENDES	0	0	0
Total	484	190	674

Fuente:Oficina Central de Grados - Secretaría General U.C.V.

Cuadro 2.3.5
Universidad Central de Venezuela
Graduados de Postgrado (Especialización) según Facultad, por Género
(Distribución Relativa según Facultad)
Año:2009

FACULTAD	Género		Total
	Femenino	Masculino	
AGRONOMÍA	50,0	50,0	100,0
ARQUITECTURA Y URBANISMO	100,0	0,0	100,0
CIENCIAS	66,7	33,3	100,0
CIENCIAS JURÍDICAS Y POLÍTICAS	49,1	50,9	100,0
CIENCIAS ECONÓMICAS Y SOCIALES	69,5	30,5	100,0
FARMACIA	94,6	5,4	100,0
HUMANIDADES Y EDUCACIÓN	91,4	8,6	100,0
INGENIERÍA	56,0	44,0	100,0
MEDICINA	70,5	29,5	100,0
ODONTOLOGÍA	75,6	24,4	100,0
VETERINARIA	50,0	50,0	100,0
CENDES	0,0	0,0	0,0
Total	71,8	28,2	100,0

Fuente:Oficina Central de Grados - Secretaría General U.C.V.

Cuadro 2.3.6
Universidad Central de Venezuela
Graduados de Postgrado (Especialización) según Facultad, por Género
(Distribución Relativa por Género)
Año:2009

FACULTAD	Género		Total
	Femenino	Masculino	
AGRONOMÍA	1,2	3,2	1,8
ARQUITECTURA Y URBANISMO	0,8	0,0	0,6
CIENCIAS	2,5	3,2	2,7
CIENCIAS JURÍDICAS Y POLÍTICAS	5,8	15,3	8,5
CIENCIAS ECONÓMICAS Y SOCIALES	15,1	16,8	15,6
FARMACIA	7,2	1,1	5,5
HUMANIDADES Y EDUCACIÓN	15,3	3,7	12,0
INGENIERÍA	2,9	5,8	3,7
MEDICINA	41,9	44,7	42,7
ODONTOLOGÍA	7,0	5,8	6,7
VETERINARIA	0,2	0,5	0,3
CENDES	0,0	0,0	0,0
Total	100,0	100,0	100,0

Fuente: Oficina Central de Grados - Secretaría General U.C.V.

Gráfico 2.3.5
Universidad Central de Venezuela
Graduados de Postgrado (Especialización) según Facultad, por Género
(Distribución Relativa según Facultad)
Año:2009



Gráfico 2.3.6
Universidad Central de Venezuela
Graduados de Postgrado (Especialización) según Facultad, por Género
(Distribución Relativa por Género)
Año:2009



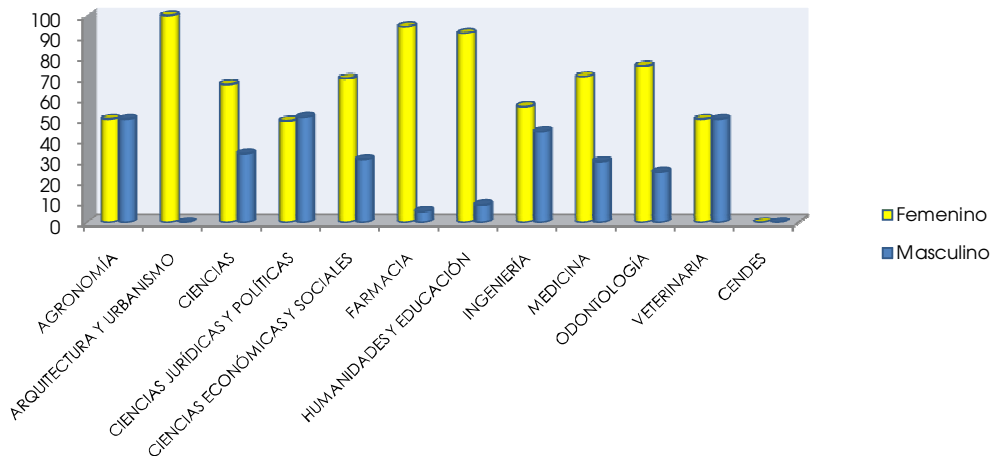
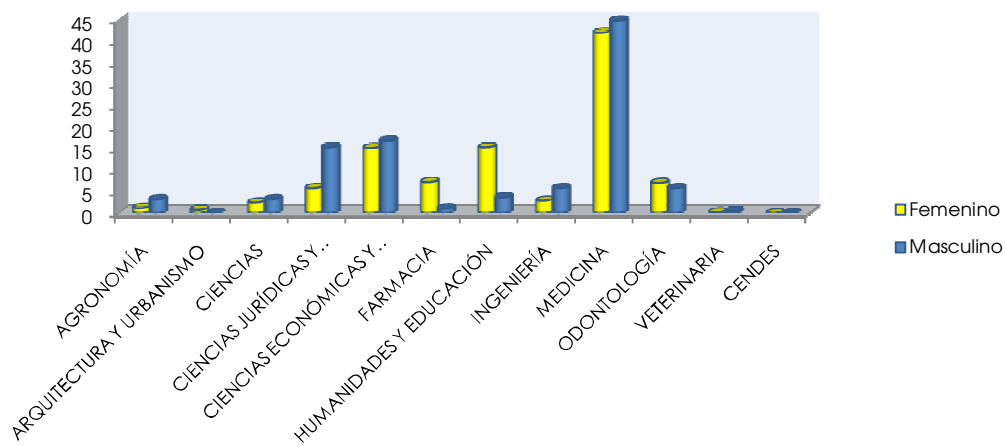

Cuadro 2.3.7
Universidad Central de Venezuela
Graduados de Postgrado (Maestría) según Facultad, por Género
(Distribución Absoluta)
Año:2009

FACULTAD	Género		Total
	Femenino	Masculino	
AGRONOMÍA	13	10	23
ARQUITECTURA Y URBANISMO	5	2	7
CIENCIAS	14	15	29
CIENCIAS JURÍDICAS Y POLÍTICAS	2	1	3
CIENCIAS ECONÓMICAS Y SOCIALES	20	18	38
FARMACIA	0	0	0
HUMANIDADES Y EDUCACIÓN	35	13	48
INGENIERÍA	14	21	35
MEDICINA	7	8	15
ODONTOLOGÍA	3	0	3
VETERINARIA	8	2	10
CENDES	3	0	3
Total	124	90	214

Fuente:Oficina Central de Grados - Secretaria General U.C.V.

Cuadro 2.3.8
Graduados de Postgrado (Maestría) según Facultad, por Género
(Distribución Relativa según Facultad)
Año:2009

FACULTAD	Género		Total
	Femenino	Masculino	
AGRONOMÍA	56,5	43,5	100,0
ARQUITECTURA Y URBANISMO	71,4	28,6	100,0
CIENCIAS	48,3	51,7	100,0
CIENCIAS JURÍDICAS Y POLÍTICAS	66,7	33,3	100,0
CIENCIAS ECONÓMICAS Y SOCIALES	52,6	47,4	100,0
FARMACIA	0,0	0,0	0,0
HUMANIDADES Y EDUCACIÓN	72,9	27,1	100,0
INGENIERÍA	40,0	60,0	100,0
MEDICINA	46,7	53,3	100,0
ODONTOLOGÍA	100,0	0,0	100,0
VETERINARIA	80,0	20,0	100,0
CENDES	100,0	0,0	100,0
Total	57,9	42,1	100,0

Fuente:Oficina Central de Grados - Secretaria General U.C.V.

Cuadro 2.3.9
Universidad Central de Venezuela
Graduados de Postgrado (Maestría) según Facultad, por Género
(Distribución Relativa por Género)
Año:2009

FACULTAD	Género		Total
	Femenino	Masculino	
AGRONOMÍA	10,5	11,1	10,7
ARQUITECTURA Y URBANISMO	4,0	2,2	3,3
CIENCIAS	11,3	16,7	13,6
CIENCIAS JURÍDICAS Y POLÍTICAS	1,6	1,1	1,4
CIENCIAS ECONÓMICAS Y SOCIALES	16,1	20,0	17,8
FARMACIA	0,0	0,0	0,0
HUMANIDADES Y EDUCACIÓN	28,2	14,4	22,4
INGENIERÍA	11,3	23,3	16,4
MEDICINA	5,6	8,9	7,0
ODONTOLOGÍA	2,4	0,0	1,4
VETERINARIA	6,5	2,2	4,7
CENDES	2,4	0,0	1,4
Total	100,00	100,00	100,00

Fuente: Oficina Central de Grados - Secretaría General U.C.V.

Gráfico 2.3.8
Graduados de Postgrado (Maestría) según Facultad, por Género
(Distribución Relativa según Facultad)
Año:2009



Gráfico 2.3.9
Universidad Central de Venezuela
Graduados de Postgrado (Maestría) según Facultad, por Género
(Distribución Relativa por Género)
Año:2009



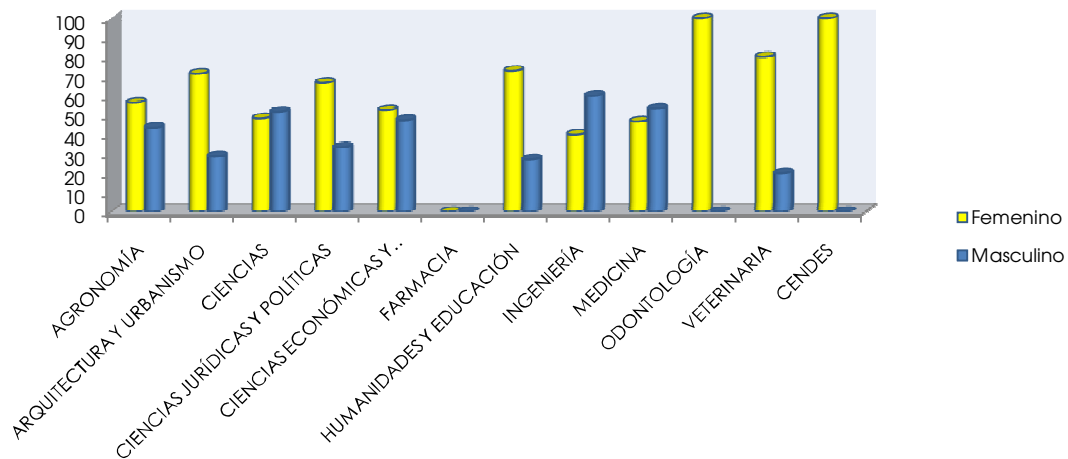
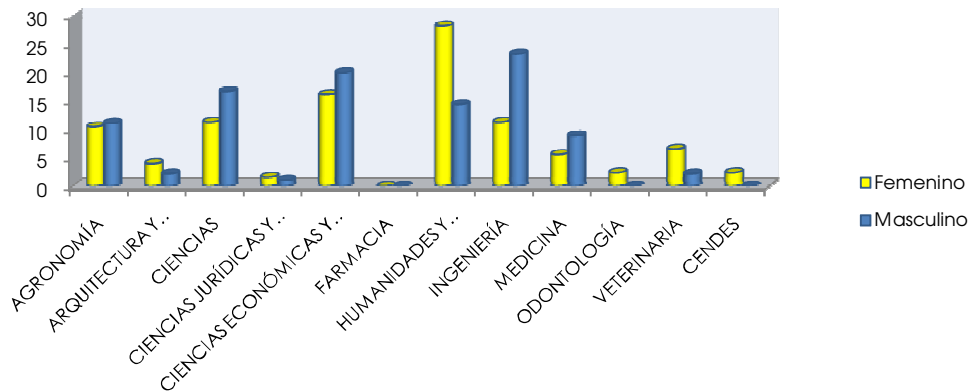

Cuadro 2.3.10
Universidad Central de Venezuela
Graduados de Postgrado (Doctorado) según Facultad, por Género
(Distribución Absoluta)
Año:2009

FACULTAD	Género		Total
	Femenino	Masculino	
AGRONOMÍA	7	6	13
ARQUITECTURA Y URBANISMO	3	1	4
CIENCIAS	20	17	37
CIENCIAS JURÍDICAS Y POLÍTICAS	6	10	16
CIENCIAS ECONÓMICAS Y SOCIALES	4	7	11
FARMACIA	4	1	5
HUMANIDADES Y EDUCACIÓN	5	1	6
INGENIERÍA	5	3	8
MEDICINA	1	1	2
ODONTOLOGÍA	0	0	0
VETERINARIA	1	0	1
CENDES	5	2	7
Total	61	49	110

Fuente:Oficina Central de Grados - Secretaría General U.C.V.

Cuadro 2.3.11
Universidad Central de Venezuela
Graduados de Postgrado (Doctorado) según Facultad, por Género
(Distribución Relativa según Facultad)
Año:2009

FACULTAD	Género		Total
	Femenino	Masculino	
AGRONOMÍA	53,8	46,2	100,0
ARQUITECTURA Y URBANISMO	75,0	25,0	100,0
CIENCIAS	54,1	45,9	100,0
CIENCIAS JURÍDICAS Y POLÍTICAS	37,5	62,5	100,0
CIENCIAS ECONÓMICAS Y SOCIALES	36,4	63,6	100,0
FARMACIA	80,0	20,0	100,0
HUMANIDADES Y EDUCACIÓN	83,3	16,7	100,0
INGENIERÍA	62,5	37,5	100,0
MEDICINA	50,0	50,0	100,0
ODONTOLOGÍA	0,0	0,0	0,0
VETERINARIA	100,0	0,0	100,0
CENDES	71,4	28,6	100,0
Total	55,5	44,5	100,0

Fuente:Oficina Central de Grados - Secretaría General U.C.V.

Cuadro 2.3.12
Universidad Central de Venezuela
Graduados de Postgrado (Doctorado) según Facultad, por Género
(Distribución Relativa por Género)
Año:2009

FACULTAD	Género		Total
	Femenino	Masculino	
AGRONOMÍA	11,5	12,2	11,8
ARQUITECTURA Y URBANISMO	4,9	2,0	3,6
CIENCIAS	32,8	34,7	33,6
CIENCIAS JURÍDICAS Y POLÍTICAS	9,8	20,4	14,5
CIENCIAS ECONÓMICAS Y SOCIALES	6,6	14,3	10,0
FARMACIA	6,6	2,0	4,5
HUMANIDADES Y EDUCACIÓN	8,2	2,0	5,5
INGENIERÍA	8,2	6,1	7,3
MEDICINA	1,6	2,0	1,8
ODONTOLOGÍA	0,0	0,0	0,0
VETERINARIA	1,6	0,0	0,9
CENDES	8,2	4,1	6,4
Total	100,00	100,00	100,00

Fuente: Oficina Central de Grados - Secretaría General U.C.V.

Gráfico 2.3.11
Universidad Central de Venezuela
Graduados de Postgrado (Doctorado) según Facultad, por Género
(Distribución Relativa según Facultad)
Año:2009



Gráfico 2.3.12
Universidad Central de Venezuela
Graduados de Postgrado (Doctorado) según Facultad, por Género
(Distribución Relativa por Género)
Año:2009



Indicadores

Año 2009

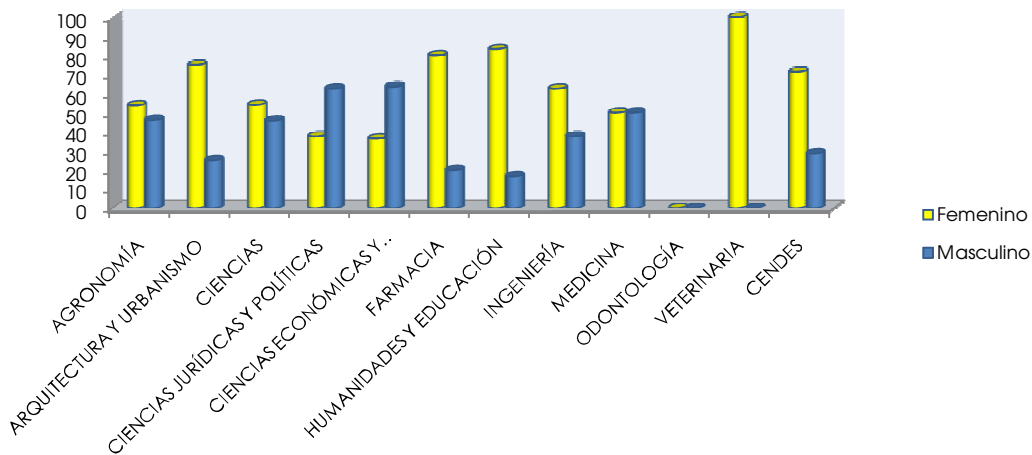
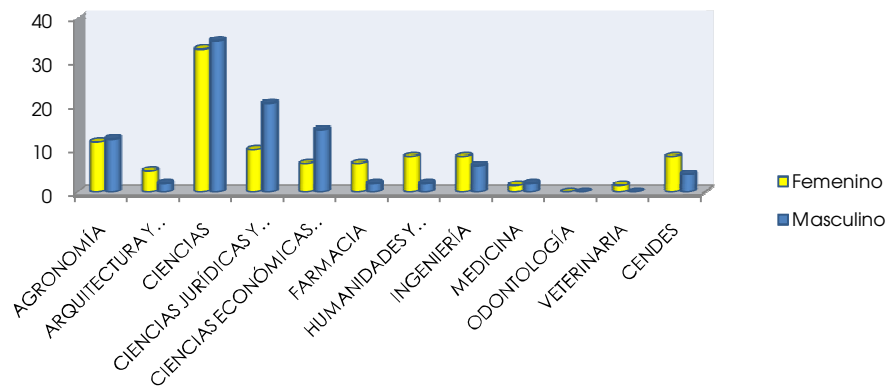
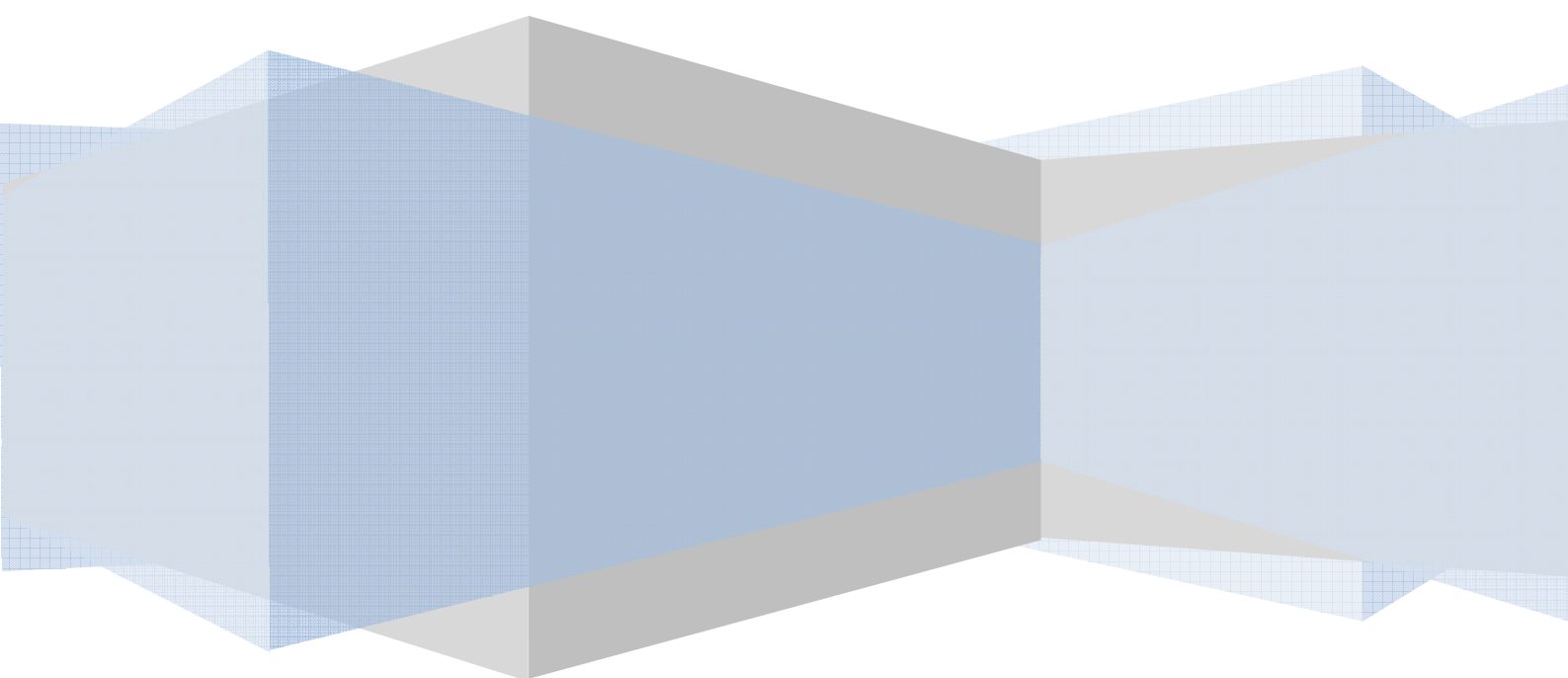

Cuadro 3.1
Universidad Central de Venezuela
Demanda Satisfecha según Estrato Socioeconómico
Año: 2009

Estrato Socioeconómico	Aspirantes	Inscritos	%
I	1.458	278	19,1
II	13.261	2.415	18,2
III	22.293	2.487	11,2
IV	19.579	1.198	6,1
V	1.554	68	4,4
Sin Información	0	1.006	NA
Total	58.145	7.452	12,8

Fuente: RUSNIES-OPUS 2009

NA: No Aplica

Gráfico 3.1
Universidad Central de Venezuela
Demanda Satisfecha según Estrato Socioeconómico (%)
Año: 2009

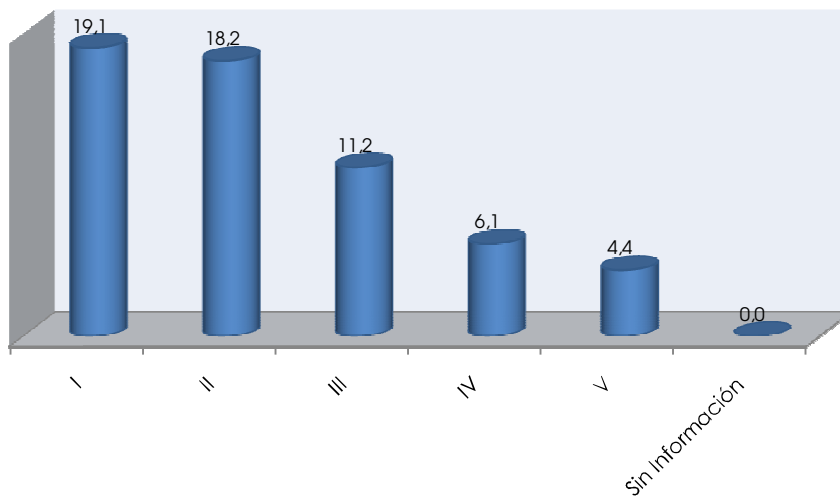

Cuadro 3.2
Universidad Central de Venezuela
Demanda Satisfecha según Área del Conocimiento.
Año:2009

Área de Conocimiento	Aspirantes	Inscritos	%
Ciencias Básicas	720	587	81,5
Ciencias de la Salud	13.510	1.820	13,5
Ciencias del Agro y del Mar	1.713	446	26,0
Ciencias Sociales	24.093	2.207	9,2
Ciencias de la Educación	1.831	377	20,6
Humanidades, Letras y Artes	3.769	871	23,1
Ingeniería, Arquitectura y Tecnología	12.509	1.144	9,1
Total	58.145	7.452	12,8

Fuente:RUSNIES-OPUSU 2009

Gráfico 3.2
Universidad Central de Venezuela
Demanda Satisfecha según Área del Conocimiento (%)
Año:2009

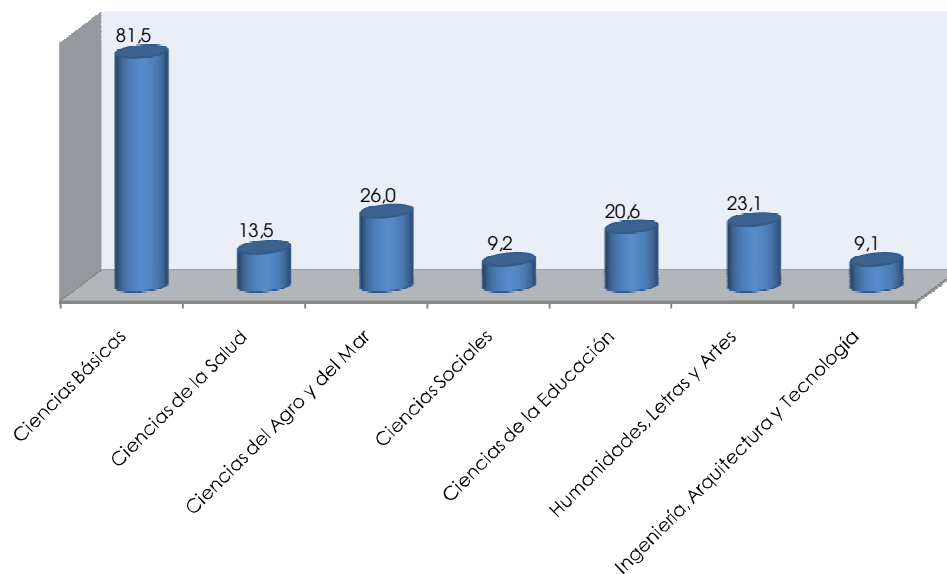

Cuadro 3.3
Universidad Central de Venezuela
Tasa Bruta de Graduación (%) en Carreras Largas según Facultad
Año: 2009

FACULTAD	Matrícula	Egresados	T.B.G.
AGRONOMÍA	1.128	243	21,5
ARQUITECTURA	1.782	139	7,8
CIENCIAS	3.915	261	6,7
CIENCIAS JURÍDICAS Y POLÍTICAS	4.251	438	10,3
CIENCIAS ECONÓMICAS Y SOCIALES	9.318	767	8,2
FARMACIA	515	69	13,4
HUMANIDADES Y EDUCACION	11.640	985	8,5
INGENIERÍA	4.648	398	8,6
MEDICINA	5.078	751	14,8
ODONTOLOGÍA	1.411	303	21,5
VETERINARIA	887	99	11,2
Total	44.573	4.453	10,0

Fuente: Oficina Central de Grados / Oficina Central de Control de Estudios - Secretaría General U.C.V.

Gráfico 3.3
Universidad Central de Venezuela
Tasa Bruta de Graduación (%) en Carreras Largas según Facultad
Año: 2009

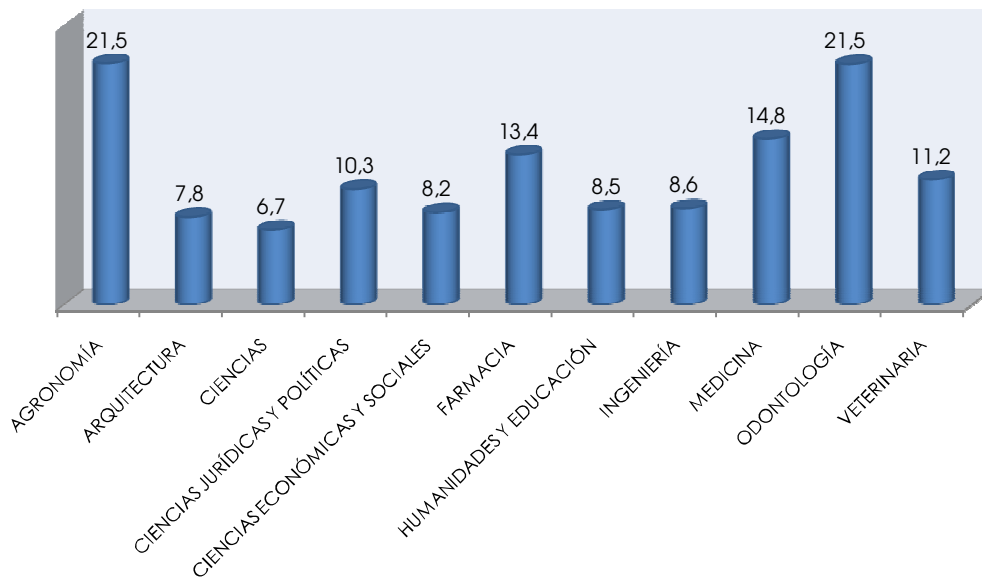



Cuadro 3.4
Universidad Central de Venezuela
Tasa Bruta de Graduación (%) en Carreras Largas según Facultad y Carrera
Año: 2009

FACULTAD/Carrera	Matrícula	Graduados	T.B.G.
AGRONOMÍA	1.128	243	21,5
Ingeniería Agronómica	1.128	243	21,5
ARQUITECTURA	1.782	139	7,8
Arquitectura	1.782	139	7,8
CIENCIAS	3.915	261	6,7
Biología	742	53	7,1
Computación	1.185	62	5,2
Física	422	15	3,6
Geoquímica	428	33	7,7
Matemática	270	22	8,1
Química	868	76	8,8
CIENCIAS JURIDICAS Y POLITICAS	4.251	438	10,3
Derecho	3.332	370	11,1
Estudios Políticos y Administrativos	919	68	7,4
CIENCIAS ECONÓMICAS Y SOCIALES	9.318	767	8,2
Administración Comercial	2.821	116	4,1
Antropología	557	17	3,1
Ciencias Actuariales	183	31	16,9
Ciencias Estadísticas	524	37	7,1
Contaduría Pública	905	152	16,8
Economía	1.468	108	7,4
Estudios Internacionales	1.298	165	12,7
Sociología	841	59	7,0
Trabajo Social	721	82	11,4
FARMACIA	515	69	13,4
Farmacia	515	69	13,4
HUMANIDADES Y EDUCACIÓN	11.640	985	8,5
Artes	859	71	8,3
Bibliotecología y Archivología	1.020	79	7,7
Comunicación Social	1.076	118	11,0
Educación	3.984	392	9,8
Filosofía	612	28	4,6
Geografía	633	55	8,7
Historia	649	41	6,3
Idiomas Modernos	1.152	66	5,7
Letras	655	42	6,4
Psicología	1.000	93	9,3
INGENIERÍA	4.648	398	8,6
Ingeniería Civil	908	55	6,1
Ingeniería de Minas	104	1	1,0
Ingeniería de Petróleo	566	45	8,0
Ingeniería Eléctrica	809	81	10,0
Ingeniería Geodésica	26	3	11,5
Ingeniería Geofísica	158	11	7,0
Ingeniería Geológica	272	38	14,0
Ingeniería Hidrometeorológica	26	3	11,5
Ingeniería Mecánica	987	85	8,6
Ingeniería Metalúrgica	234	12	5,1
Ingeniería Química	558	64	11,5
MEDICINA	5.078	751	14,8
Bioanálisis	567	86	15,2
Enfermería	1.354	348	25,7
Fisioterapia	163	58	35,6
Medicina	2.425	233	9,6
Nutrición y Dietética	569	26	4,6
ODONTOLOGÍA	1.411	303	21,5
Odontología	1.411	303	21,5
VETERINARIA	887	99	11,2
Medicina Veterinaria	887	99	11,2
Total	44.573	4.453	10,0

Fuente: Oficina Central de Grados / Oficina Central de Control de Estudios - Secretaría General U.C.V.

Cuadro 3.5
Universidad Central de Venezuela
Tasa Bruta de Graduación (%) en Carreras Cortas Facultad y Carrera
Año: 2009

FACULTAD/Carrera	Matrícula	Egresados	T.B.G.
MEDICINA	1.607	325	20,22
Citotecnología	36	4	11,1
Enfermería Técnica	567	106	18,7
Fisioterapia Técnica	52	1	1,9
Información de la Salud	428	13	3,0
Inspección en Salud Pública	82	52	63,4
Radiología e Imagenología	218	85	39,0
Tecnología Cardiopulmonar	91	14	15,4
Terapia Ocupacional	133	50	37,6
Total	1.607	325	20,22

Fuente: Oficina Central de Grados / Oficina Central de Control de Estudios - Secretaría General U.C.V.

Gráfico 3.5
Universidad Central de Venezuela
Tasa Bruta de Graduación (%) en Carreras Cortas Facultad y Carrera
Año: 2009

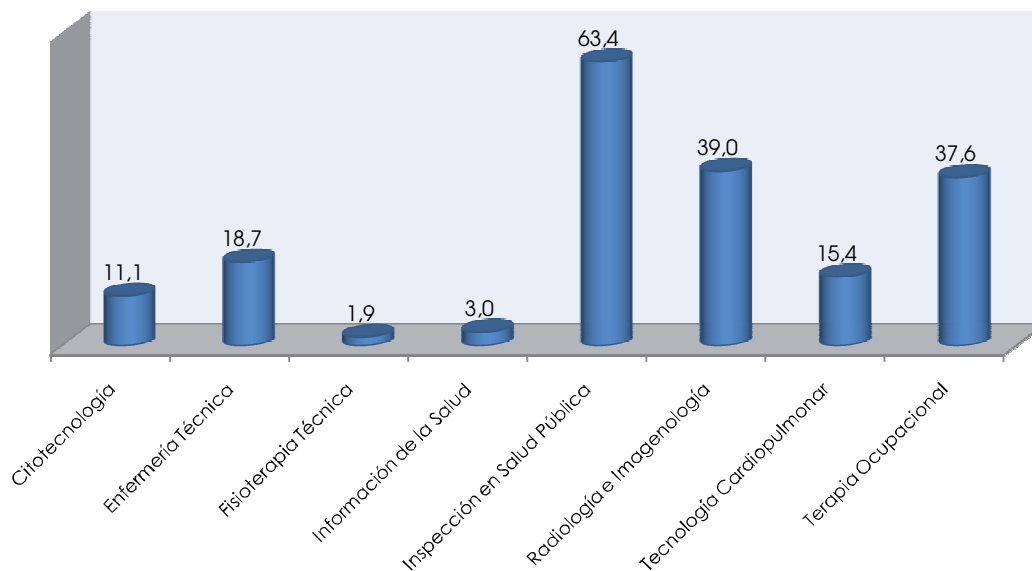



Cuadro 3.6
Universidad Central de Venezuela
Tiempo de grado en Carreras largas, por Carrera
(Distribución Absoluta)
Año: 2009

Carreras	Tiempo de Grado en años										Sin Inf.	Total
	<4	4	5	6	7	8	9	10	>10			
Agronomía	0	0	7	36	59	23	35	21	59	3	243	
Arquitectura	0	1	24	33	24	15	12	6	23	1	139	
Biología	0	0	0	6	6	10	6	2	7	16	53	
Computación	0	2	4	8	4	4	4	3	11	22	62	
Física	0	0	0	2	0	2	4	0	1	6	15	
Geoquímica	0	0	2	10	3	3		2	1	12	33	
Matemática	1	0	0	4	2	3	1	1	2	8	22	
Química	0	2	5	13	7	8	4	4	3	30	76	
Derecho	4	9	142	45	36	11	18	11	85	9	370	
Estudios Políticos y Administrativos	0	1	49	5	3	2	1	1	4	2	68	
Administración	0	0	20	10	10	11	7	5	47	6	116	
Antropología	0	1	2	3	2	1	4	1	2	1	17	
Ciencias Actuariales	0	0	5	2	7	4	0	0	5	8	31	
Ciencias Estadísticas	0	1	2	4	6	2	4	2	5	11	37	
Contaduría Pública	1	2	42	22	22	11	14	3	26	9	152	
Economía	0	1	12	30	25	11	7	2	19	1	108	
Estudios Internacionales	1	62	50	24	7	3	2	1	9	6	165	
Sociología	0	7	10	2	7	1	3	3	21	5	59	
Trabajo Social	0	6	32	16	4	8	5	0	8	3	82	
Farmacia	0	0	47	10	6	1	2	1	0	2	69	
Archivología	0	2	0	10	3	3	3	2	7	1	31	
Artes	0	0	2	6	17	3	10	6	26	1	71	
Bibliotecología	1	0	2	22	3	1	2	2	13	2	48	
Comunicación Social	0	3	10	43	10	1	16	2	30	3	118	
Educación	9	0	33	46	78	11	55	32	87	41	392	
Filosofía	1	0	1	2	3	2	2	1	16		28	
Geografía	0	0	2	6	19	6	5	5	11	1	55	
Historia	1	0	0	2	2	6	6	0	24		41	
Idiomas Modernos	0	0	1	14	13	7	5	7	17	2	66	
Letras	0	3		8	8		6	2	15		42	
Psicología	0	8	4	28	19	8	8	3	12	3	93	
Ingeniería Civil	1	1	12	16	9	5	2	2	5	2	55	
Ingeniería de Minas	0	0	0	1	0	0	0	0	0	0	1	
Ingeniería de Petróleo	0	2	8	25	6	1	1	0	2	0	45	
Ingeniería Eléctrica	0	0	0	9	24	18	13	6	10	1	81	
Ingeniería Geodésica	0	0	0	0	1	0	0	1	1	0	3	
Ingeniería Geofísica	0	1	1	3	3	0	1	0	2	0	11	
Ingeniería Geológica	0	0	3	5	10	2	7	3	7	1	38	
Ingeniería Hidrometeorológica	0	0	0	0	0	0	0	2	1	0	3	
Ingeniería Mecánica	0	1	15	20	15	9	10	4	11	0	85	
Ingeniería Metalúrgica	0	0	3	0	4	0	0	1	4	0	12	
Ingeniería Química	0	2	3	17	17	4	9	1	7	4	64	
Bioanálisis	0	0	20	25	12	7	4	11	7	0	86	
Enfermería	40	26	0	11	49	20	8	6	35	153	348	
Fisioterapia	0	0	17	16	14	5	1	2	3	0	58	
Medicina	1	0	0	143	35	15	8	3	26	2	233	
Nutrición y Dietética	0	0	0	15	4	3	1	2	1	0	26	
Odontología	0	0	21	79	61	48	36	20	31	7	303	
Veterinaria	0	0	0	48	33	7	2	1	3	5	99	
Total	61	144	613	905	712	326	354	196	752	390	4.453	

Fuente: Oficina Central de Grados - Secretaría General U.C.V.



Cuadro 3.7
Universidad Central de Venezuela
Tiempo de grado en Carreras largas, por Carrera
(Distribución Relativa)
Año: 2009

Carreras	Tiempo de Grado en años										Sin Inf.	Total
	<4	4	5	6	7	8	9	10	>10			
Agronomía	0,0	0,0	2,9	14,8	24,3	9,5	14,4	8,6	24,3	1,2	100,0	
Arquitectura	0,0	0,7	17,3	23,7	17,3	10,8	8,6	4,3	16,5	0,7	100,0	
Biología	0,0	0,0	0,0	11,3	11,3	18,9	11,3	3,8	13,2	30,2	100,0	
Computación	0,0	3,2	6,5	12,9	6,5	6,5	6,5	4,8	17,7	35,5	100,0	
Física	0,0	0,0	0,0	13,3	0,0	13,3	26,7	0,0	6,7	40,0	100,0	
Geoquímica	0,0	0,0	6,1	30,3	9,1	9,1	0,0	6,1	3,0	36,4	100,0	
Matemática	4,5	0,0	0,0	18,2	9,1	13,6	4,5	4,5	9,1	36,4	100,0	
Química	0,0	2,6	6,6	17,1	9,2	10,5	5,3	5,3	3,9	39,5	100,0	
Derecho	1,1	2,4	38,4	12,2	9,7	3,0	4,9	3,0	23,0	2,4	100,0	
Estudios Políticos y Administrativos	0,0	1,5	72,1	7,4	4,4	2,9	1,5	1,5	5,9	2,9	100,0	
Administración	0,0	0,0	17,2	8,6	8,6	9,5	6,0	4,3	40,5	5,2	100,0	
Antropología	0,0	5,9	11,8	17,6	11,8	5,9	23,5	5,9	11,8	5,9	100,0	
Ciencias Actuariales	0,0	0,0	16,1	6,5	22,6	12,9	0,0	0,0	16,1	25,8	100,0	
Ciencias Estadísticas	0,0	2,7	5,4	10,8	16,2	5,4	10,8	5,4	13,5	29,7	100,0	
Contaduría Pública	0,7	1,3	27,6	14,5	14,5	7,2	9,2	2,0	17,1	5,9	100,0	
Economía	0,0	0,9	11,1	27,8	23,1	10,2	6,5	1,9	17,6	0,9	100,0	
Estudios Internacionales	0,6	37,6	30,3	14,5	4,2	1,8	1,2	0,6	5,5	3,6	100,0	
Sociología	0,0	11,9	16,9	3,4	11,9	1,7	5,1	5,1	35,6	8,5	100,0	
Trabajo Social	0,0	7,3	39,0	19,5	4,9	9,8	6,1	0,0	9,8	3,7	100,0	
Farmacia	0,0	0,0	68,1	14,5	8,7	1,4	2,9	1,4	0,0	2,9	100,0	
Archivología	0,0	6,5	0,0	32,3	9,7	9,7	9,7	6,5	22,6	3,2	100,0	
Artes	0,0	0,0	2,8	8,5	23,9	4,2	14,1	8,5	36,6	1,4	100,0	
Bibliotecología	2,1	0,0	4,2	45,8	6,3	2,1	4,2	4,2	27,1	4,2	100,0	
Comunicación Social	0,0	2,5	8,5	36,4	8,5	0,8	13,6	1,7	25,4	2,5	100,0	
Educación	2,3	0,0	8,4	11,7	19,9	2,8	14,0	8,2	22,2	10,5	100,0	
Filosofía	3,6	0,0	3,6	7,1	10,7	7,1	7,1	3,6	57,1	0,0	100,0	
Geografía	0,0	0,0	3,6	10,9	34,5	10,9	9,1	9,1	20,0	1,8	100,0	
Historia	2,4	0,0	0,0	4,9	4,9	14,6	14,6	0,0	58,5	0,0	100,0	
Idiomas Modernos	0,0	0,0	1,5	21,2	19,7	10,6	7,6	10,6	25,8	3,0	100,0	
Letras	0,0	7,1	0,0	19,0	19,0	0,0	14,3	4,8	35,7	0,0	100,0	
Psicología	0,0	8,6	4,3	30,1	20,4	8,6	8,6	3,2	12,9	3,2	100,0	
Ingeniería Civil	1,8	1,8	21,8	29,1	16,4	9,1	3,6	3,6	9,1	3,6	100,0	
Ingeniería de Minas	0,0	0,0	0,0	100,0	0,0	0,0	0,0	0,0	0,0	0,0	100,0	
Ingeniería de Petróleo	0,0	4,4	17,8	55,6	13,3	2,2	2,2	0,0	4,4	0,0	100,0	
Ingeniería Eléctrica	0,0	0,0	0,0	11,1	29,6	22,2	16,0	7,4	12,3	1,2	100,0	
Ingeniería Geodésica	0,0	0,0	0,0	0,0	33,3	0,0	0,0	33,3	33,3	0,0	100,0	
Ingeniería Geofísica	0,0	9,1	9,1	27,3	27,3	0,0	9,1	0,0	18,2	0,0	100,0	
Ingeniería Geológica	0,0	0,0	7,9	13,2	26,3	5,3	18,4	7,9	18,4	2,6	100,0	
Ingeniería Hidrometeorológica	0,0	0,0	0,0	0,0	0,0	0,0	0,0	66,7	33,3	0,0	100,0	
Ingeniería Mecánica	0,0	1,2	17,6	23,5	17,6	10,6	11,8	4,7	12,9	0,0	100,0	
Ingeniería Metalúrgica	0,0	0,0	25,0	0,0	33,3	0,0	0,0	8,3	33,3	0,0	100,0	
Ingeniería Química	0,0	3,1	4,7	26,6	26,6	6,3	14,1	1,6	10,9	6,3	100,0	
Bioanálisis	0,0	0,0	23,3	29,1	14,0	8,1	4,7	12,8	8,1	0,0	100,0	
Enfermería	11,5	7,5	0,0	3,2	14,1	5,7	2,3	1,7	10,1	44,0	100,0	
Fisioterapia	0,0	0,0	29,3	27,6	24,1	8,6	1,7	3,4	5,2	0,0	100,0	
Medicina	0,4	0,0	0,0	61,4	15,0	6,4	3,4	1,3	11,2	0,9	100,0	
Nutrición y Dietética	0,0	0,0	0,0	57,7	15,4	11,5	3,8	7,7	3,8	0,0	100,0	
Odontología	0,0	0,0	6,9	26,1	20,1	15,8	11,9	6,6	10,2	2,3	100,0	
Veterinaria	0,0	0,0	0,0	48,5	33,3	7,1	2,0	1,0	3,0	5,1	100,0	
% del Total	1,4	3,2	13,8	20,3	16,0	7,3	7,9	4,4	16,9	8,8	100,0	

Fuente: Oficina Central de Grados - Secretaría General U.C.V.



Cuadro 3.8
Universidad Central de Venezuela
Tiempo de grado en carreras largas por Facultad
(Distribución Absoluta)
Año: 2009

FACULTAD	Tiempo de Grado en años									Sin Inf.	Total
	< 4	4	5	6	7	8	9	10	> 10		
AGRONOMIA	0	0	7	36	59	23	35	21	59	3	243
ARQUITECTURA Y URBANISMO	0	1	24	33	24	15	12	6	23	1	139
CIENCIAS	1	4	11	43	22	30	19	12	25	94	261
CIENCIAS JURÍDICAS Y POLÍTICAS	4	10	191	50	39	13	19	12	89	11	438
CIENCIAS ECONÓMICAS Y SOCIALES	2	80	175	113	90	52	46	17	142	50	767
FARMACIA	0	0	47	10	6	1	2	1	0	2	69
HUMANIDADES Y EDUCACIÓN	12	16	55	187	175	48	118	62	258	54	985
INGENIERÍA	1	7	45	96	89	39	43	20	50	8	398
MEDICINA	41	26	37	210	114	50	22	24	72	155	751
ODONTOLOGÍA	0	0	21	79	61	48	36	20	31	7	303
VETERINARIA	0	0	0	48	33	7	2	1	3	5	99
Total	61	144	613	905	712	326	354	196	752	390	4.453

Fuente: Oficina Central de Grados - Secretaría General U.C.V.

Cuadro 3.9
Universidad Central de Venezuela
Tiempo de grado en carreras largas por Facultad
(Distribución Relativa)
Año: 2009

FACULTAD	Tiempo de Grado en años									Sin Inf.	Total
	< 4	4	5	6	7	8	9	10	> 10		
AGRONOMÍA	0,0	0,0	2,9	14,8	24,3	9,5	14,4	8,6	24,3	1,2	100,0
ARQUITECTURA Y URBANISMO	0,0	0,7	17,3	23,7	17,3	10,8	8,6	4,3	16,5	0,7	100,0
CIENCIAS	0,4	1,5	4,2	16,5	8,4	11,5	7,3	4,6	9,6	36,0	100,0
CIENCIAS JURÍDICAS Y POLÍTICAS	0,9	2,3	43,6	11,4	8,9	3,0	4,3	2,7	20,3	2,5	100,0
CIENCIAS ECONÓMICAS Y SOCIALES	0,3	10,4	22,8	14,7	11,7	6,8	6,0	2,2	18,5	6,5	100,0
FARMACIA	0,0	0,0	68,1	14,5	8,7	1,4	2,9	1,4	0,0	2,9	100,0
HUMANIDADES Y EDUCACIÓN	1,2	1,6	5,6	19,0	17,8	4,9	12,0	6,3	26,2	5,5	100,0
INGENIERÍA	0,3	1,8	11,3	24,1	22,4	9,8	10,8	5,0	12,6	2,0	100,0
MEDICINA	5,5	3,5	4,9	28,0	15,2	6,7	2,9	3,2	9,6	20,6	100,0
ODONTOLOGÍA	0,0	0,0	6,9	26,1	20,1	15,8	11,9	6,6	10,2	2,3	100,0
VETERINARIA	0,0	0,0	0,0	48,5	33,3	7,1	2,0	1,0	3,0	5,1	100,0
Total	1,4	3,2	13,8	20,3	16,0	7,3	7,9	4,4	16,9	8,8	100,0

Fuente: Oficina Central de Grados - Secretaría General U.C.V.

Gráfico 3.9
Universidad Central de Venezuela
Tiempo de grado en carreras largas por Facultad
(Distribución Relativa %)
Año: 2009

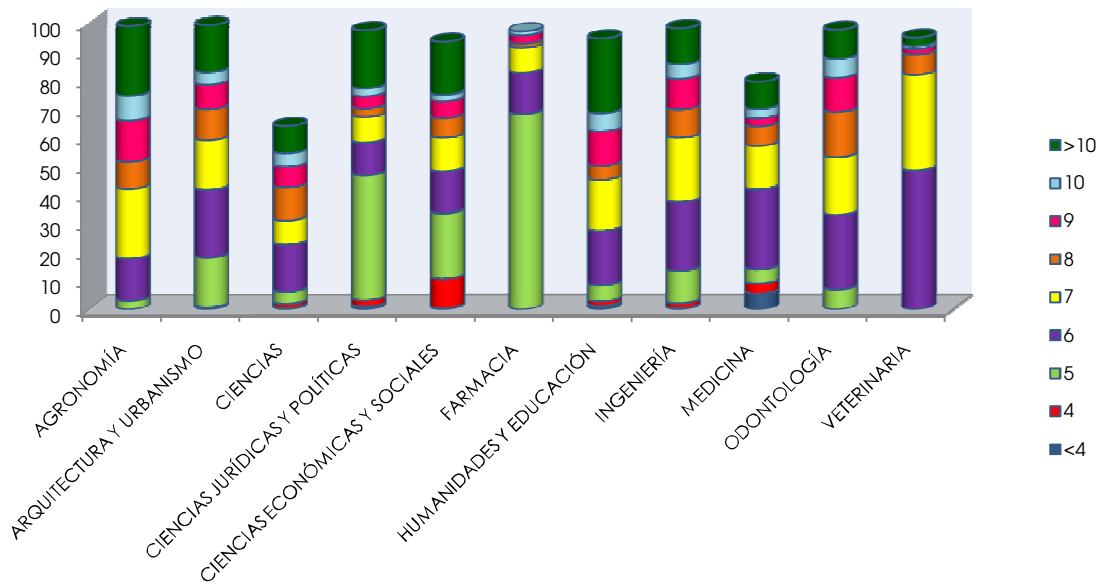



Cuadro 3.10
Universidad Central de Venezuela
Tiempo de grado en Carreras Cortas
(Distribución Absoluta)
Año: 2009

CARRERA	Tiempo de Grado en años						Sin Inf.	Total
	<3	3	4	5	6	>6		
Citotecnología	0	1	1	0	1	1	0	4
Enfermería Técnica	0	4	1	1	3	4	93	106
Fisioterapia Técnica	0	0	1	0	0	0	0	1
Información de Salud Técnica	2	4	4	0	0	2	0	12
Inspección en Salud Pública Técnica	0	36	14	1	0	2	0	53
Radiología e Imagenología Técnica	2	68	7	3	0	5	0	85
Tecnología Cardiopulmonar	0	0	12	0	0	2	0	14
Terapia Ocupacional Técnica	1	0	1	6	11	17	14	50
Total	5	113	41	11	15	33	107	325

Fuente: Oficina Central de Grados - Secretaría General U.C.V.

Cuadro 3.11
Universidad Central de Venezuela
Tiempo de grado en Carreras Cortas
(Distribución Relativa)
Año: 2009

CARRERA	Tiempo de Grado en años						Sin Inf.	Total
	<3	3	4	5	6	>6		
Citotecnología	0,0	25,0	25,0	0,0	25,0	25,0	0,0	100,0
Enfermería Técnica	0,0	3,8	0,9	0,9	2,8	3,8	87,7	100,0
Fisioterapia Técnica	0,0	0,0	100,0	0,0	0,0	0,0	0,0	100,0
Información de Salud Técnica	16,7	33,3	33,3	0,0	0,0	16,7	0,0	100,0
Inspección en Salud Pública Técnica	0,0	67,9	26,4	1,9	0,0	3,8	0,0	100,0
Radiología e Imagenología Técnica	2,4	80,0	8,2	3,5	0,0	5,9	0,0	100,0
Tecnología Cardiopulmonar	0,0	0,0	85,7	0,0	0,0	14,3	0,0	100,0
Terapia Ocupacional Técnica	2,0	0,0	2,0	12,0	22,0	34,0	28,0	100,0
% del Total	1,5	34,8	12,6	3,4	4,6	10,2	32,9	100,0

Fuente: Oficina Central de Grados - Secretaría General U.C.V.

Gráfico 3.11
 Universidad Central de Venezuela
 Tiempo de grado en Carreras Cortas
 (Distribución Relativa %)
 Año: 2009

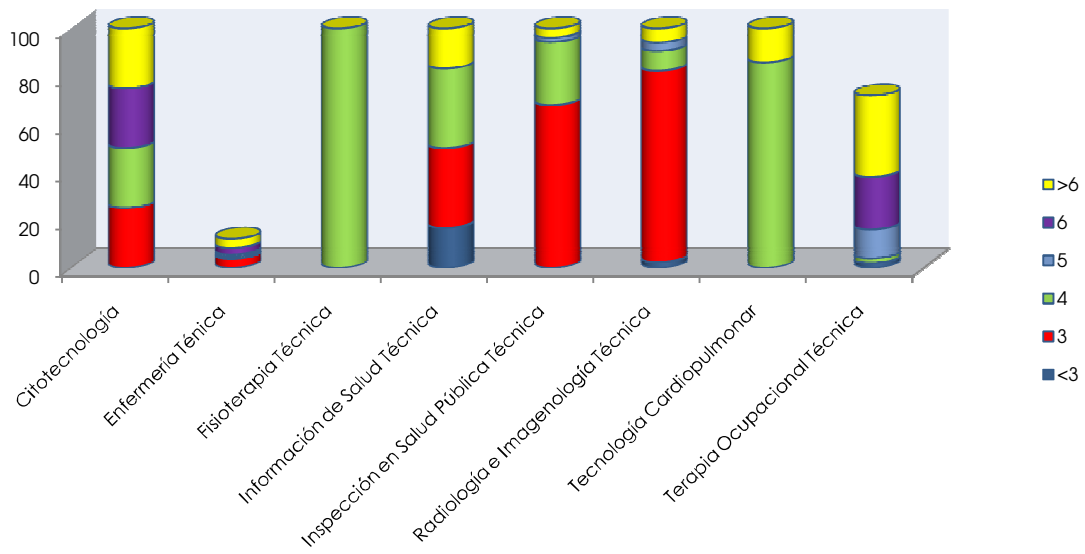



Cuadro 3.12
Universidad Central de Venezuela
Tiempo de grado en Carreras Largas según Modalidad de Ingreso
(Distribución Absoluta)
Año: 2009

Modalidad de ingreso	Tiempo de Grado en años										Total
	<4	4	5	6	7	8	9	10	>10	Sin Inf.	
C.N.U.	3	22	156	182	131	24	29	19	75	52	693
CONVENIOS	0	8	29	91	51	27	44	7	78	3	338
CURSO INTRODUCTORIO	1	10	59	65	79	24	30	7	20	16	311
OTRAS	46	40	57	78	155	73	107	73	254	142	1.025
PRUEBA INTERNA	9	53	284	463	265	169	134	87	180	71	1.715
SAMUEL ROBINSON	0	1	13	13	15	4	1	0	1	3	51
T.E.R.	2	10	15	7	16	5	9	2	110	3	179
SIN INFORMACIÓN	0	0	0	6	0	0	0	1	34	100	141
Total	61	144	613	905	712	326	354	196	752	390	4.453

Fuente: Oficina Central de Grados - Secretaría General U.C.V.

Cuadro 3.13
Universidad Central de Venezuela
Tiempo de grado en Carreras Largas según Modalidad de Ingreso
(Distribución Relativa)
Año: 2009

Modalidad de ingreso	<4	4	5	6	7	8	9	10	>10	Sin Inf.	Total
C.N.U.	0,4	3,2	22,5	26,3	18,9	3,5	4,2	2,7	10,8	7,5	100,0
CONVENIOS	0,0	2,4	8,6	26,9	15,1	8,0	13,0	2,1	23,1	0,9	100,0
CURSO INTRODUCTORIO	0,3	3,2	19,0	20,9	25,4	7,7	9,6	2,3	6,4	5,1	100,0
OTRAS	4,5	3,9	5,6	7,6	15,1	7,1	10,4	7,1	24,8	13,9	100,0
PRUEBA INTERNA	0,5	3,1	16,6	27,0	15,5	9,9	7,8	5,1	10,5	4,1	100,0
SAMUEL ROBINSON	0,0	2,0	25,5	25,5	29,4	7,8	2,0	0,0	2,0	5,9	100,0
T.E.R.	1,1	5,6	8,4	3,9	8,9	2,8	5,0	1,1	61,5	1,7	100,0
SIN INFORMACIÓN	0,0	0,0	0,0	4,3	0,0	0,0	0,0	0,7	24,1	70,9	100,0
% del Total	1,4	3,2	13,8	20,3	16,0	7,3	7,9	4,4	16,9	8,8	100,0

Fuente: Oficina Central de Grados - Secretaría General U.C.V.

Gráfico 3.13
 Universidad Central de Venezuela
 Tiempo de grado en Carreras Largas según Modalidad de Ingreso
 (Distribución Relativa %)
 Año: 2009

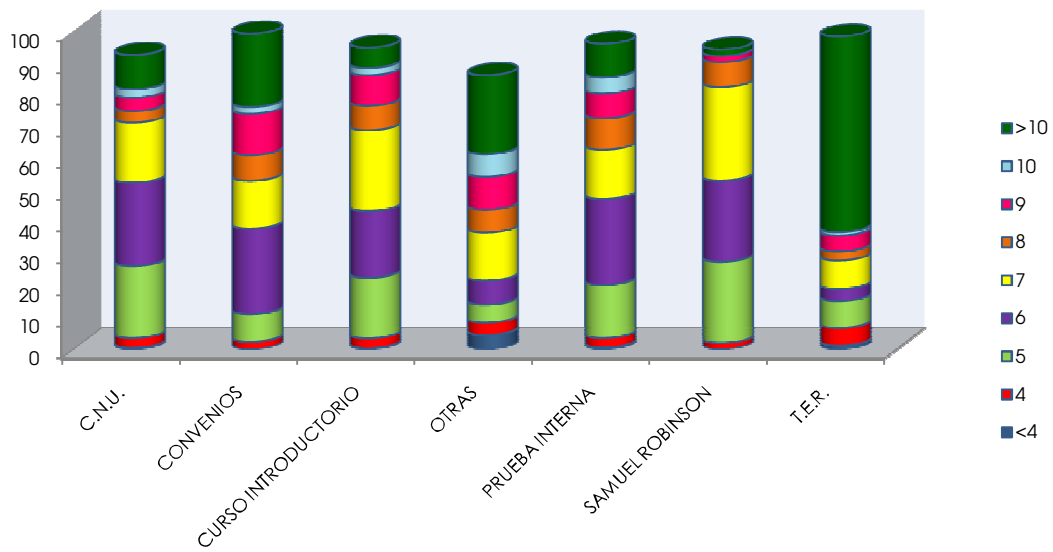



Cuadro 3.14
Universidad Central de Venezuela
Tiempo de grado en Carreras Cortas según Modalidad de Ingreso
(Distribución Absoluta)
Año: 2009

Modalidad de ingreso	Tiempo de Grado en años						Sin Inf.	Total
	<3	3	4	5	6	>6		
C.N.U.	0	2	0	1	3	5	3	14
CONVENIOS	0	0	17	4	6	5	0	32
CURSO INTRODUCTORIO	0	1	0	1	0	1	0	3
OTRA	3	4	8	2	2	7	86	112
PRUEBA INTERNA	1	106	13	3	3	14	17	157
SAMUEL ROBINSON	1	0	2	0	1	0	0	4
T.E.R.	0	0	0	0	0	1	0	1
SIN INFORMACIÓN	0	0	1	0	0	0	1	2
Total	5	113	41	11	15	33	107	325

Fuente: Oficina Central de Grados - Secretaría General U.C.V.

Cuadro 3.15
Universidad Central de Venezuela
Tiempo de grado en Carreras Cortas según Modalidad de Ingreso
(Distribución Relativa)
Año: 2009

Modalidad de ingreso	Tiempo de Grado en años						Sin Inf.	Total
	<3	3	4	5	6	>6		
C.N.U.	0,0	14,3	0,0	7,1	21,4	35,7	21,4	100,0
CONVENIOS	0,0	0,0	53,1	12,5	18,8	15,6	0,0	100,0
CURSO INTRODUCTORIO	0,0	33,3	0,0	33,3	0,0	33,3	0,0	100,0
OTRA	2,7	3,6	7,1	1,8	1,8	6,3	76,8	100,0
PRUEBA INTERNA	0,6	67,5	8,3	1,9	1,9	8,9	10,8	100,0
SAMUEL ROBINSON	25,0	0,0	50,0	0,0	25,0	0,0	0,0	100,0
T.E.R.	0,0	0,0	0,0	0,0	0,0	100,0	0,0	100,0
SIN INFORMACIÓN	0,0	0,0	50,0	0,0	0,0	0,0	50,0	100,0
% del Total	1,5	34,8	12,6	3,4	4,6	10,2	32,9	100,0

Fuente: Oficina Central de Grados - Secretaría General U.C.V.

Gráfico 3.15
 Universidad Central de Venezuela
 Tiempo de grado en Carreras Cortas según Modalidad de Ingreso
 (Distribución Relativa %)
 Año: 2009

