

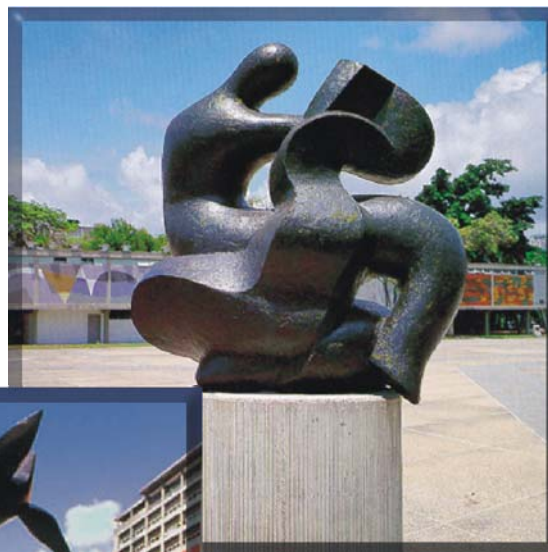

UNIVERSIDAD CENTRAL DE VENEZUELA
VICERRECTORADO ADMINISTRATIVO
Dirección de Planificación y Presupuesto

**30 AÑOS DEL PRESUPUESTO
DE LA**

UCV

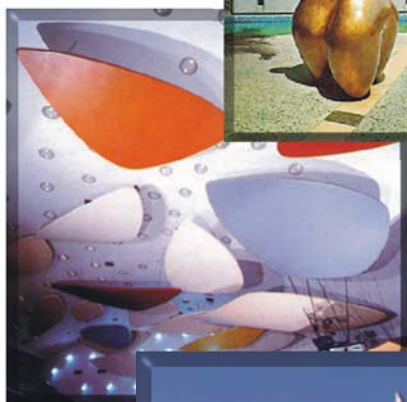
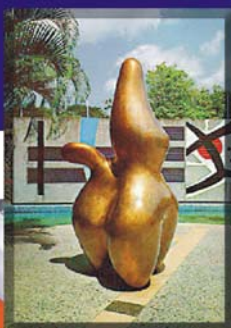

1975-2004

Estadísticas Confiables y Útiles a su servicio

***30 AÑOS DEL PRESUPUESTO
DE LA UCV
1975 – 2004***

Caracas, Febrero del 2006.

30 Años de Presupuesto de la UCV. 1975-2004

Editor:

**Vicerrectorado Administrativo
de la UCV**

Compiladores:

Elizabeth Marval

Martha Patricia Aguilera

Rosiry Osuna

Félix Molina

Gladys Yanes

Diseño Gráfico:

María Alejandra Ramírez

Impreso en Venezuela por

PULIGRAFICAS 66

Caracas 2006

Depósito Legal

LF17520063502304



UNIVERSIDAD CENTRAL DE VENEZUELA

AUTORIDADES UNIVERSITARIAS

Prof. ANTONIO PARÍS

RECTOR

Prof. ELIZABETH MARVAL

Vicerrectora Administrativo

Prof. ELEAZAR NARVÁEZ

Vicerrector Académico

Prof. CECILIA GARCÍA AROCHA

Secretaria General



DIRECCIÓN DE PLANIFICACIÓN Y PRESUPUESTO

Lic. Rosiry Osuna Marín

Directora

Econ. Sergio Otero Castro

Subdirector

*Elaborado por el Departamento de Estadística de la
Dirección de Planificación y Presupuesto de la UCV
Br. Molina Herrera Félix Alberto
Br. Yanes Contreras Gladys Yamibel*

PRÓLOGO

Las Universidades Venezolanas, generan una gran cantidad de información relacionada con la capacidad de respuesta que aporta la Educación Superior a las demandas sociales, a la generación de saberes, a la conformación de cuadros profesionales y a la solución de problemas fundamentales en función de los presupuestos asignados por el Estado Venezolano para ello. La Universidad Central de Venezuela, por su carácter de institución líder en Educación Superior, debe responder con creces a las expectativas que la sociedad tiene sobre ella, no sólo conservando la calidad de sus programas de docencia, investigación y extensión, sino actualizándose permanentemente a los retos y avances que implica el Desarrollo de la Ciencia y Tecnología, para lo cual resulta imprescindible la sistematización de la información y su posterior análisis, a fin de evaluar y planificar en función de los resultados obtenidos.

La Universidad Central de Venezuela está abordando un proceso de modernización en sus formas de organización y funcionamiento, orientado a la desconcentración y mejoramiento sustancial de sus procesos y procedimientos que hagan de la gestión universitaria una actividad institucional transparente que involucre e interprete a la comunidad. Estas han sido las bases para la elaboración del Plan Estratégico de Gestión del Vicerrectorado Administrativo UCV 2004 – 2008 que tiene como áreas estratégicas:

- *Impulsar e instrumentar mecanismos de Planificación, Control y Evaluación, promocionando e intensificando las acciones que conduzcan a crear y reforzar una visión de conjunto entre todos los miembros de la comunidad universitaria, especialmente en las de mayor población como Facultades y Dependencias, garantizando mediante un sistema integrado de información y de trabajo, el uso adecuado de los recursos asignados en el presupuesto universitario y el logro de objetivos como los siguientes: Procesamiento y suministro oportuno de la información requerida por entes internos y externos; cumpliendo con las normas, procedimientos y lapsos establecidos para tal efecto; sustentación oportuna de las solicitudes de mayor asignación presupuestaria, cuando fuera menester; mejora permanente de los procesos administrativos y el servicio prestado a los usuarios y ; respaldar y promover el trabajo en equipo utilizando al personal mejor capacitado para las tareas asignadas, en búsqueda de la mayor sinergia para el beneficio de la Institución.*
- *Lograr el incremento de fuentes alternas de financiamiento y la cuantía de sus contribuciones, mejorando la sustentación de las solicitudes de asignación presupuestaria, al igual que la capacidad de respuesta de la Universidad y de sus Autoridades, para alcanzar el funcionamiento óptimo de la Institución en las Facultades y Dependencias que así lo requieran, favoreciendo la creación de una cultura organizacional que propicie el trabajo en equipo y la sinergia, para la solución oportuna de los problemas que han sido identificados, aprovechando las ventajas que ofrece la UCV como Patrimonio de la Humanidad.*
- *Diseñar, Desarrollar y Evaluar un Sistema Integrado Administrativo Financiero, de Recursos Humanos y de Información que promueva el pleno funcionamiento de la propuesta de fortalecimiento administrativo, basada en la centralización normativa y la descentralización operativa, con el apoyo de Autoridades y*

personal de la UCV, altamente comprometido al cambio organizacional y al trabajo en equipo, promoviendo respuestas oportunas a nivel interno y externo de la Institución y utilizando tecnologías de punta.

- *Elaborar e implantar un conjunto de proyectos de desarrollo organizacional, a través de mecanismos de divulgación, fortalecimiento y compromiso de la estructura administrativa de Facultades y Dependencias, aprovechando la gran disposición al trabajo en equipo de la gerencia media, contando con los manuales de procedimientos y con la disposición al cambio del personal directivo y de carrera, utilizando los recursos financieros y el apoyo tecnológico, a fin de obtener una gestión administrativa exitosa.*
- *El Vicerrectorado Administrativo contribuirá, a través de sus Direcciones, a respaldar en forma permanente las actividades de la institución tendentes al logro de un desarrollo humano sostenible, procurando formar mediante un programa estratégico, al equipo humano requerido para satisfacer los objetivos y metas inherentes al cumplimiento de su Misión y Visión, garantizándole el ambiente físico y clima laboral adecuado y propiciando se internalicen valores éticos y de comportamiento que contribuyan al logro de los fines de toda la Universidad como un sistema social abierto, que garantice la pertinencia de las actividades de educación, investigación, asesoramiento y servicio a la comunidad Ucevista, en primer lugar y Nacional en general.*

En todas estas estrategias se requiere como instrumento sustancial de análisis, la información actualizada del presupuesto que año tras año se recibe para desarrollar todos los programas y proyectos del quehacer universitario y es por ello que, dando continuidad a la investigación sobre datos presupuestarios que se viene realizando en el Vicerrectorado Administrativo desde el año 1992, la Dirección de Planificación y Presupuesto ha dirigido todo su empeño en poner a la disposición de toda la comunidad universitaria y público en general la información actualizada referida a presupuestos solicitados y aprobados, asignaciones presupuestarias concedidas, matrícula estudiantil, egresados, extensión e investigación, recursos humanos de la UCV, personal docente y de investigación y sueldos del personal, para un período que abarca la serie 1975 – 2004 para identificar acciones tendentes a garantizar el logro de las metas establecidas y tener soporte válido en los planes a desarrollar.

Elizabeth Marval
Vicerrectora Administrativa

PRESENTACIÓN

La Publicación que hoy estamos ofreciendo es continuación de la labor emprendida por esta Dirección en el año 1992, la cual ha tenido apoyo constante y decidido del Vicerrectorado Administrativo, donde se ha reconocido la importancia que tiene para el desarrollo de la investigación en el área de la educación superior, el contar con una base de datos estadística sistematizada y confiable que durante mucho tiempo impidieron la realización de análisis rigurosos.

Hemos tenido, en muchos casos, resultados de investigaciones que no han permitido hacer estudios reales entre los recursos manejados por el Estado para los distintos niveles educativos, los costos que van asociados a cada uno de ellos y el análisis comparativo que se realiza con el resto de los países. El sólo hecho de que contemple dentro del presupuesto universitario venezolano todo lo relativo a los costos de la seguridad y previsión social de los diferentes sectores laborales ya jubilados y pensionados, nos obliga a observar, de una manera más minuciosa, los aportes que presentamos en este libro.

La intención de elaborar este libro se fundamenta en la necesidad de reunir, en un solo material, los diferentes conceptos relacionados al acontecer presupuestario de ésta máxima casa de estudios, constituyéndose en una base estadística confiable y detallada para posteriores estudios de investigación que de él puedan desprenderse.

Esta publicación viene a ser la tercera edición de los "30 AÑOS DEL PRESUPUESTO DE LA UCV" actualizada al año 2004. En ella se puede apreciar el avance en el perfeccionamiento, calidad y desagregación de los datos recopilados. Todo este trabajo no hubiera sido posible si el esfuerzo, dedicación y mística de trabajo que caracterizan al personal que dirijo. Igualmente, no podemos dejar de reconocer el constante apoyo que recibimos del Vicerrectorado Administrativo.

Por último, debemos señalar, en el contexto del nuevo marco jurídico desarrollado en nuestro país, la importancia que reviste la generación de indicadores de gestión, los cuales serían imposibles de determinar sin la información que presentamos en el texto.

Esperamos, en consecuencia, que esta nueva edición actualizada sea un excelente aporte a la comunidad universitaria y a todos aquellos sectores interesados en el estudio del financiamiento universitario, tanto a nivel nacional como a nivel internacional.

Rosiry Osuna Marín
Directora de Planificación y Presupuesto

INTRODUCCIÓN

El presente material, titulado **“30 Años del Presupuesto de la UCV”** contiene una colección importante de datos históricos relacionados a la Asignación Presupuestaria y sus diferentes formas de distribución interna que ha recibido año tras año la Universidad Central de Venezuela durante las últimas tres décadas.

Esta colección de datos refleja la historia presupuestaria de la UCV en el período que abarca desde 1975 hasta el 2004, constituyendo una actualización de la edición anterior que contenía los años 1969 a 1998.

Es importante hacer notar, que algunas de las series que se muestran en éste material son menores a los últimos treinta años debido a que los datos no se encontraban disponibles al momento de la elaboración del mismo.

El Libro se divide en nueve capítulos, relacionados entre sí, pero que presentan la información en formas distintas:

- **Capítulo I “Información General”.** Contiene los datos de los diferentes presupuestos de gastos, que aparecen en las Leyes del Presupuesto Público de la Nación, publicadas en las gacetas oficiales. Se muestra: Presupuesto Nacional, Presupuesto del Ministerio de Educación Cultura y Deportes, de la Educación Superior, de las Universidades Nacionales y el de la Universidad Central de Venezuela; a Precios Corrientes (en Bolívares), a Precios Constantes (cuando se le descuenta el Índice de Precios al Consumidor) y en Dólares USA; desde el año 1975 al 2005.
- **Capítulo II “Información Presupuestaria de la UCV”.** Partiendo de la información manejada en el capítulo anterior, en ésta sección se presentan las series de los Presupuestos Solicitados y Aprobados en el período de 1975 a 2004 y los diferentes conceptos que engloban al llamado “Presupuesto Equilibrado”. El Presupuesto Equilibrado elaborado cada año por la Dirección de Planificación y Presupuesto de la UCV, contiene la información correspondiente a dos variables principales: los Ingresos y los Gastos. Con respecto a los Ingresos, se presentan cuadros referidos a los Recursos Ordinarios, llamados de ésta forma por tratarse de la asignación inicial proveniente del Ejecutivo Nacional; y a los Ingresos Extraordinarios, conocidos también como Créditos o Recursos Adicionales otorgados igualmente por el Ejecutivo Nacional. Se presenta un trabajo especial realizado para conocer los Ingresos Propios de cada Facultad y Dependencia, basado en lo siguiente: los montos recibidos por Actividades Agrícolas, Actividades de Servicios y Comercio, los diferentes Convenios y Donaciones y los Ingresos Propios que provienen de años anteriores al ejercicio fiscal. En cuanto a los Gastos, se muestran cuadros como la Asignación del Presupuesto Equilibrado y Ordinario por Programas, por Partidas y por Facultades y Dependencias.
- **Capítulo III “Asignaciones Presupuestarias”.** Esta sección es una continuación del capítulo anterior en cuanto al concepto de Gastos, pero a nivel más desagregados, ya que se presentan diferentes cuadros como el de Remuneraciones y Beneficios Socio-Económicos al Personal Docente, Administrativo, Profesional y Obrero; dónde se observan las diferentes remuneraciones que integran el sueldo de cada personal, conocido como el

Sueldo Integral, realizando una posterior expansión de los mismos en un cuadro denominado "Asignación de Sueldos y Salarios al Personal", allí se puede apreciar cuál es la asignación por cada tipo de nómina. Además, de incluyen cuadros que muestran las asignaciones a los Servicios Estudiantiles y a los Servicios Básicos (Agua, Luz, Teléfono, Aseo, etc.).

- **Capítulo IV "Matrícula Estudiantil"**. Esta sección es muy importante al momento de hacer estudios sobre una de las funciones principales de la universidad como casa de estudios: la Enseñanza. Se presentan cuadros que nos permiten apreciar cómo ha sido el comportamiento de la Matrícula de Pregrado y Postgrado de la UCV, ya sea por Facultades, Escuelas o Dependencias Académicas.
- **Capítulo V "Graduados"**. Tal y como se muestra la información en el capítulo anterior, se hace para los datos relacionados a los graduados, con la novedad de que se muestra un cuadro comparativo entre los Nuevos Inscritos y los Graduados, para Pregrado y para Postgrado, dónde se puede observar cómo ha sido la afluencia de estudiantes en la universidad.
- **Capítulo VI "Investigación y Extensión"**. En esta sección podemos visualizar las otras dos funciones principales de toda universidad como lo son la Extensión y la Investigación. Se presentan cuadros sobre el Número de Cursos de Postgrado por Facultad y por Categoría de Estudios, así como del Número de Proyectos de Investigación.
- **Capítulo VII "Recursos Humanos de la UCV"**. La Universidad Central de Venezuela en su planta educativa y administrativa, cuenta con un recurso humano que ha variado en número a través del tiempo. Como toda organización, esta variación la notamos al observar los diferentes cuadros que se presentan en la parte referida a los recursos humanos, como lo es el Personal por Facultad según Tipo de Personal (Docente, Administrativo y Obrero) desagregados, para algunos casos, en Activos y Pasivos.
- **Capítulo VIII "Personal Docente y de Investigación"**. Como las funciones principales de la Universidad radican en la Enseñanza, la Investigación y la Extensión, esta sección está dedicada a estudiar el número de personas encargadas de impartirlas, de modo que se muestra la información separada en dos partes fundamentales: Número de Docentes por Dedicación y Número de Docentes por Escalafón o Categoría, para cada una de las Facultades y Dependencias Académicas de la Universidad.
- **Capítulo IX "Sueldos del Personal"**. Esta sección forma el último capítulo del libro, dedicado a presentar una serie histórica de los sueldos básicos según tablas que maneja la Dirección de Planificación y Presupuesto de la UCV, rigiéndose por las normativas del Consejo Nacional de Universidades (CNU), la Oficina de Planificación del Sector Universitario (OPSU). Podemos apreciar cuadros comparativos entre los Sueldos para cada tipo de personal que labora en la institución, a Precios Corrientes, Precios Constantes y su conversión en Dólares USA.

Félix Molina y Gladys Yanes

Asistentes de Estadística

Dirección de Planificación y Presupuesto de la UCV

ÍNDICE

Contenido	Página
Prólogo	9
Presentación	11
Introducción	13
Capítulo I: Información General	
Presupuesto Nacional, del Ministerio de Educación Cultura y Deportes, de la Educación Superior y de las Universidades Nacionales a Precios Corrientes.	
CUADRO No. 1.01.01	28
GRÁFICO No. 1.01.01	29
Presupuesto Nacional, del Ministerio de Educación Cultura y Deportes, de la Educación Superior y de las Universidades Nacionales a Precios Constantes.	
CUADRO No. 1.01.02	30
Presupuesto Nacional, del Ministerio de Educación Cultura y Deportes, de la Educación Superior y de las Universidades Nacionales en Dólares USA.	
CUADRO No. 1.01.03	31
GRÁFICO No. 1.01.02	32
GRÁFICO No. 1.01.03	33
GRÁFICO No. 1.01.04	34
GRÁFICO No. 1.01.05	35
Presupuesto de las Universidades Nacionales y de la Universidad Central de Venezuela.	
CUADRO No. 1.02.00	36
GRÁFICO No. 1.02.01	37
GRÁFICO No. 1.02.02	38
Capítulo II: Información Presupuestaria de la UCV	
Cuota Presupuestaria Presentada y Presupuesto Ordinario Aprobado.	
CUADRO No. 2.01.00	40
GRÁFICO No. 2.01.00	41
Ingresos Ordinarios y Adicionales de la UCV	
CUADRO No. 2.02.00	42
GRÁFICO No. 2.02.00	43
Ingresos del Presupuesto Equilibrado Por Rubros	
CUADRO No. 2.03.00	44
GRÁFICO No. 2.03.01	44
Ingresos Propios Estimados Por Facultad y Dependencia	
CUADRO No. 2.04.00	45-46
GRÁFICO No. 2.04.01	46
GRÁFICO No. 2.04.02	47
GRÁFICO No. 2.04.03	48
Asignación del Presupuesto Equilibrado Por Programas	
CUADRO No. 2.05.01	49
CUADRO No. 2.05.02	50
GRÁFICO No. 2.05.00	51

Asignación del Presupuesto Ordinario Por Programas	
CUADRO No. 2.06.00	52
GRÁFICO No. 2.06.00	53
Asignación del Presupuesto Equilibrado Por Partidas	
CUADRO No. 2.07.00	54
GRÁFICO No. 2.07.00	55
Asignación del Presupuesto Ordinario Por Partidas	
CUADRO No. 2.08.00	56
GRÁFICO No. 2.08.00	57
Asignación del Presupuesto Equilibrado Por Facultad	
CUADRO No. 2.09.00	58-60
GRÁFICO No. 2.09.00	61
Asignación del Presupuesto Equilibrado Por Dependencias	
CUADRO No. 2.10.00	62-68
GRÁFICO No. 2.10.00	69
Asignación del Presupuesto Ordinario Por Facultad	
CUADRO No. 2.11.00	70
GRÁFICO No. 2.11.00	71
Asignación del Presupuesto Ordinario Por Dependencias	
CUADRO No. 2.12.00	72-73

Capítulo III: Asignaciones Presupuestarias

Remuneraciones y Beneficios Socio-Económicos al Personal Docente	
CUADRO No. 3.01.00	77-87
GRÁFICO No. 3.01.01	88
GRÁFICO No. 3.01.02	89
GRÁFICO No. 3.01.03	90
GRÁFICO No. 3.01.04	91
GRÁFICO No. 3.01.05	92
Remuneraciones y Beneficios Socio-Económicos al Personal Administrativo	
CUADRO No. 3.02.00	93-105
GRÁFICO No. 3.02.01	106
GRÁFICO No. 3.02.02	107
GRÁFICO No. 3.02.03	108
GRÁFICO No. 3.02.04	109
GRÁFICO No. 3.02.05	111
Remuneraciones y Beneficios Socio-Económicos al Personal Obrero	
CUADRO No. 3.03.00	112-123
GRÁFICO No. 3.03.01	124
GRÁFICO No. 3.03.02	125
GRÁFICO No. 3.03.03	126
GRÁFICO No. 3.03.04	127
GRÁFICO No. 3.03.05	128
GRÁFICO No. 3.03.06	129
Asignación de Sueldos y Salarios al Personal Docente	
CUADRO No. 3.04.01	130
GRÁFICO No. 3.04.01	131
Asignación de Sueldos y Salarios al Personal Administrativo y Obrero	
CUADRO No. 3.04.02	132
Asignación Presupuestaria de los Servicios Estudiantiles	
CUADRO No. 3.05.00	133-135
Asignación Presupuestaria de los Servicios Básicos	

CUADRO No. 3.06.00

136

Capítulo IV: Matrícula Estudiantil**Matrícula Estudiantil (Totales)**

CUADRO No. 4.01.00 139

GRÁFICO No. 4.01.01 140

GRÁFICO No. 4.01.02 141

Matrícula Estudiantil Por Facultad (Pregrado - Postgrado)

CUADRO No. 4.02.00 142-145

GRÁFICO No. 4.02.01 146

GRÁFICO No. 4.02.02 147

Matrícula Estudiantil Por Facultad (Pregrado)

CUADRO No. 4.03.00 148-151

GRÁFICO No. 4.03.00 153

Matrícula Estudiantil Por Facultad y Escuela (Pregrado)**Facultad de Ciencias**

CUADRO No. 4.04.01 154-155

GRÁFICO No. 4.04.01 157

Facultad de Ciencias Jurídicas y Políticas

CUADRO No. 4.04.02 158

GRÁFICO No. 4.04.02 159

Facultad de Ciencias Económicas y Sociales

CUADRO No. 4.04.03 160-161

GRÁFICO No. 4.04.03 163

Facultad de Humanidades y Educación

CUADRO No. 4.04.04 164-166

GRÁFICO No. 4.04.04 167

Facultad de Ingeniería

CUADRO No. 4.04.05 168-170

GRÁFICO No. 4.04.05 171

Facultad de Medicina

CUADRO No. 4.04.06 172-173

GRÁFICO No. 4.04.06 175

Matrícula Estudiantil Por Facultad y Dep. Académicas (Postgrado)

CUADRO No. 4.05.00 176-179

GRÁFICO No. 4.05.00 181

Matrícula Estudiantil según Categoría de Estudios de Postgrado

CUADRO No. 4.06.00 182

GRÁFICO No. 4.06.00 182

Matrícula Estudiantil Por Facultad (Postgrado)**Facultad de Agronomía**

CUADRO No. 4.06.01 183

GRÁFICO No. 4.06.01 183

Facultad de Arquitectura

CUADRO No. 4.06.02 184

GRÁFICO No. 4.06.02 184

Facultad de Ciencias

CUADRO No. 4.06.03 185

GRÁFICO No. 4.06.03 185

Facultad de Ciencias Jurídicas y Políticas

CUADRO No. 4.06.04 186

25

GRÁFICO No. 4.06.04	186
Facultad de Ciencias Económicas y Sociales	
CUADRO No. 4.06.05	187
GRÁFICO No. 4.06.05	187
Facultad de Farmacia	
CUADRO No. 4.06.06	188
GRÁFICO No. 4.06.06	188
Facultad de Humanidades y Educación	
CUADRO No. 4.06.07	189
GRÁFICO No. 4.06.07	189
Facultad de Ingeniería	
CUADRO No. 4.06.08	190
GRÁFICO No. 4.06.08	190
Facultad de Medicina	
CUADRO No. 4.06.09	191
GRÁFICO No. 4.06.09	191
Facultad de Odontología	
CUADRO No. 4.06.10	192
GRÁFICO No. 4.06.10	192
Facultad de Ciencias Veterinarias	
CUADRO No. 4.06.11	193
GRÁFICO No. 4.06.11	193
CENDES	
CUADRO No. 4.06.12	194
GRÁFICO No. 4.06.12	194
INTERFACULTADES	
CUADRO No. 4.06.13	195
GRÁFICO No. 4.06.13	195
Nuevos Inscritos Por Facultad y Dependencia (Pregrado - Postgrado)	
CUADRO No. 4.07.00	196-199
GRÁFICO No. 4.07.01	200
GRÁFICO No. 4.07.02	201
Nuevos Inscritos Por Facultad (Pregrado)	
CUADRO No. 4.08.00	202-205
GRÁFICO No. 4.08.00	207
Nuevos Inscritos Por Facultad y Escuela (Pregrado)	
Facultad de Ciencias	
CUADRO No. 4.09.01	208-209
GRÁFICO No. 4.09.01	211
Facultad de Ciencias Jurídicas y Políticas	
CUADRO No. 4.09.02	212
GRÁFICO No. 4.09.02	213
Facultad de Ciencias Económicas y Sociales	
CUADRO No. 4.09.03	214-215
GRÁFICO No. 4.09.03	217
Facultad de Humanidades y Educación	
CUADRO No. 4.09.04	218-220
GRÁFICO No. 4.09.04	221
Facultad de Ingeniería	
CUADRO No. 4.09.05	222-223
GRÁFICO No. 4.09.05	225
Facultad de Medicina	
CUADRO No. 4.09.06	226-227

<i>GRÁFICO No. 4.09.06</i>	229
Nuevos Inscritos según Categoría Estudios de Postgrado	
<i>CUADRO No. 4.10.00</i>	230
<i>GRÁFICO No. 4.10.00</i>	230
Nuevos Inscritos Por Facultad (Postgrado)	
Facultad de Agronomía	
<i>CUADRO No. 4.10.01</i>	231
<i>GRÁFICO No. 4.10.01</i>	231
Facultad de Arquitectura	
<i>CUADRO No. 4.10.02</i>	232
<i>GRÁFICO No. 4.10.02</i>	232
Facultad de Ciencias	
<i>CUADRO No. 4.10.03</i>	233
<i>GRÁFICO No. 4.10.03</i>	233
Facultad de Ciencias Jurídicas y Políticas	
<i>CUADRO No. 4.10.04</i>	234
<i>GRÁFICO No. 4.10.04</i>	234
Facultad de Ciencias Económicas y Sociales	
<i>CUADRO No. 4.10.05</i>	235
<i>GRÁFICO No. 4.10.05</i>	235
Facultad de Farmacia	
<i>CUADRO No. 4.10.06</i>	236
<i>GRÁFICO No. 4.10.06</i>	236
Facultad de Humanidades y Educación	
<i>CUADRO No. 4.10.07</i>	237
<i>GRÁFICO No. 4.10.07</i>	237
Facultad de Ingeniería	
<i>CUADRO No. 4.10.08</i>	238
<i>GRÁFICO No. 4.10.08</i>	238
Facultad de Medicina	
<i>CUADRO No. 4.10.09</i>	239
<i>GRÁFICO No. 4.10.09</i>	239
Facultad de Odontología	
<i>CUADRO No. 4.10.10</i>	240
<i>GRÁFICO No. 4.10.10</i>	240
Facultad de Ciencias Veterinarias	
<i>CUADRO No. 4.10.11</i>	241
<i>GRÁFICO No. 4.10.11</i>	241
CENDES	
<i>CUADRO No. 4.10.12</i>	242
<i>GRÁFICO No. 4.10.12</i>	242

Capítulo V: Graduados

Graduados de la UCV	
<i>CUADRO No. 5.01.00</i>	245
<i>GRÁFICO No. 5.01.01</i>	246
<i>GRÁFICO No. 5.01.02</i>	247
Graduados por Facultad y Dependencia Académica (Pregrado/Postgrado)	
<i>CUADRO No. 5.02.00</i>	248-251
<i>GRÁFICO No. 5.02.01</i>	252
<i>GRÁFICO No. 5.02.02</i>	253
Graduados por Facultad (Pregrado)	

CUADRO No. 5.03.00	254-257
GRÁFICO No. 5.03.00	259
Graduados por Facultad y Escuela (Pregrado)	
Facultad de Ciencias	
CUADRO No. 5.04.01	260-261
GRÁFICO No. 5.04.01	263
Facultad de Ciencias Jurídicas y Políticas	
CUADRO No. 5.04.02	264
GRÁFICO No. 5.04.02	265
Facultad de Ciencias Económicas y Sociales	
CUADRO No. 5.04.03	266-267
GRÁFICO No. 5.04.03	269
Facultad de Humanidades y Educación	
CUADRO No. 5.04.04	270-272
GRÁFICO No. 5.04.04	273
Facultad de Ingeniería	
CUADRO No. 5.04.05	274-275
GRÁFICO No. 5.04.05	277
Facultad de Medicina	
CUADRO No. 5.04.06	278-279
GRÁFICO No. 5.04.06	281
Graduados por Facultad y Dependencia Académica (Postgrado)	
CUADRO No. 5.05.00	282-285
GRÁFICO No. 5.05.00	287
Graduados según Categoría de Estudios de Postgrado	
CUADRO No. 5.06.00	288
GRÁFICO No. 5.06.00	288
Graduados por Facultad (Postgrado)	
Facultad de Agronomía	
CUADRO No. 5.06.01	289
GRÁFICO No. 5.06.01	289
Facultad de Arquitectura	
CUADRO No. 5.06.02	290
GRÁFICO No. 5.06.02	290
Facultad de Ciencias	
CUADRO No. 5.06.03	291
GRÁFICO No. 5.06.03	291
Facultad de Ciencias Jurídicas y Políticas	
CUADRO No. 5.06.04	292
GRÁFICO No. 5.06.04	292
Facultad de Ciencias Económicas y Sociales	
CUADRO No. 5.06.05	293
GRÁFICO No. 5.06.05	293
Facultad de Farmacia	
CUADRO No. 5.06.06	294
GRÁFICO No. 5.06.06	294
Facultad de Humanidades y Educación	
CUADRO No. 5.06.07	295
GRÁFICO No. 5.06.07	295
Facultad de Ingeniería	
CUADRO No. 5.06.08	296
GRÁFICO No. 5.06.08	296
Facultad de Medicina	

CUADRO No. 5.06.09	297
GRÁFICO No. 5.06.09	297
Facultad de Odontología	
CUADRO No. 5.06.10	298
GRÁFICO No. 5.06.10	298
Facultad de Ciencias Veterinarias	
CUADRO No. 5.06.11	299
GRÁFICO No. 5.06.11	299
CENDES	
CUADRO No. 5.06.12	300
GRÁFICO No. 5.06.12	300
INTERFACULTADES	
CUADRO No. 5.06.13	301
GRÁFICO No. 5.06.13	301
Cuadro Comparativo entre Nuevos Inscritos y Graduados por Facultad (Pregrado)	
CUADRO No. 5.07.00	302-305
GRÁFICO No. 5.07.00	307
Cuadro Comparativo entre Nuevos Inscritos y Graduados por Facultad (Postgrado)	
CUADRO No. 5.08.00	308-311
GRÁFICO No. 5.08.00	313

Capítulo VI: Investigación y Extensión

Número de Cursos de Postgrado por Facultad y Dependencia Académica	
CUADRO No. 6.01.01	316-318
GRÁFICO No. 6.01.01	319
Número de Cursos de Postgrado por Categoría de Estudios	
CUADRO No. 6.01.02	320
GRÁFICO No. 6.01.02	320
Número de Proyectos de Investigación por Facultad y Dependencia Académica	
CUADRO No. 6.02.00	321-323
GRÁFICO No. 6.02.00	325

Capítulo VII: Recursos Humanos de la UCV

Recursos Humanos por Tipo de Personal (Totales)	
CUADRO No. 7.01.00	328
GRÁFICO No. 7.01.00	329
Recursos Humanos por Facultad según Tipo de Personal	
Facultad de Agronomía	
CUADRO No. 7.02.01	330
Facultad de Arquitectura	
CUADRO No. 7.02.02	331
Facultad de Ciencias	
CUADRO No. 7.02.03	332
Facultad de Ciencias Jurídicas y Políticas	
CUADRO No. 7.02.04	333
Facultad de Ciencias Económicas y Sociales	
CUADRO No. 7.02.05	334
Facultad de Farmacia	

<i>CUADRO No. 7.02.06</i>	335
Facultad de Humanidades y Educación	
<i>CUADRO No. 7.02.07</i>	336
Facultad de Ingeniería	
<i>CUADRO No. 7.02.08</i>	337
Facultad de Medicina	
<i>CUADRO No. 7.02.09</i>	338
Facultad de Odontología	
<i>CUADRO No. 7.02.10</i>	339
Facultad de Ciencias Veterinarias	
<i>CUADRO No. 7.02.11</i>	340
Dependencias	
<i>CUADRO No. 7.02.12</i>	341
Personal Activo Fijo por Tipo de Personal	
<i>CUADRO No. 7.03.00</i>	342
<i>GRÁFICO No. 7.03.00</i>	342
Personal Activo Contratado por Tipo de Personal	
<i>CUADRO No. 7.04.00</i>	343
<i>GRÁFICO No. 7.04.00</i>	343
Personal Jubilado por Tipo de Personal	
<i>CUADRO No. 7.05.00</i>	344
<i>GRÁFICO No. 7.05.00</i>	344
Personal Pensionado por Tipo de Personal	
<i>CUADRO No. 7.06.00</i>	345
<i>GRÁFICO No. 7.06.00</i>	345
Recursos Humanos por Tipo de Personal (Activos y Pasivos)	
<i>CUADRO No. 7.07.00</i>	346
<i>GRÁFICO No. 7.07.01</i>	347
<i>GRÁFICO No. 7.07.02</i>	348
<i>GRÁFICO No. 7.07.03</i>	349
<i>GRÁFICO No. 7.07.04</i>	350

Capítulo VIII: Personal Docente y de Investigación

Personal Docente y de Investigación por Dedicación (Totales)	
<i>CUADRO No. 8.01.00</i>	352
<i>GRÁFICO No. 8.01.00</i>	353
Personal Docente y de Investigación por Facultad según Dedicación	
Facultad de Agronomía	
<i>CUADRO No. 8.01.01</i>	354
Facultad de Arquitectura	
<i>CUADRO No. 8.01.02</i>	355
Facultad de Ciencias	
<i>CUADRO No. 8.01.03</i>	356
Facultad de Ciencias Jurídicas y Políticas	
<i>CUADRO No. 8.01.04</i>	357
Facultad de Ciencias Económicas y Sociales	
<i>CUADRO No. 8.01.05</i>	358
Facultad de Farmacia	
<i>CUADRO No. 8.01.06</i>	359
Facultad de Humanidades y Educación	
<i>CUADRO No. 8.01.07</i>	360
Facultad de Ingeniería	

<i>CUADRO No. 8.01.08</i>	361
Facultad de Medicina	
<i>CUADRO No. 8.01.09</i>	362
Facultad de Odontología	
<i>CUADRO No. 8.01.10</i>	363
Facultad de Ciencias Veterinarias	
<i>CUADRO No. 8.01.11</i>	364
Dependencias	
<i>CUADRO No. 8.01.12</i>	365
Personal Docente y de Investigación por Categoría (Totales)	
<i>CUADRO No. 8.02.00</i>	366
Personal Docente y de Investigación por Facultad según Dedicación	
Facultad de Agronomía	
<i>CUADRO No. 8.02.01</i>	367
Facultad de Arquitectura	
<i>CUADRO No. 8.02.02</i>	368
Facultad de Ciencias	
<i>CUADRO No. 8.02.03</i>	369
Facultad de Ciencias Jurídicas y Políticas	
<i>CUADRO No. 8.02.04</i>	370
Facultad de Ciencias Económicas y Sociales	
<i>CUADRO No. 8.02.04</i>	371
Facultad de Farmacia	
<i>CUADRO No. 8.02.06</i>	372
Facultad de Humanidades y Educación	
<i>CUADRO No. 8.02.07</i>	373
Facultad de Ingeniería	
<i>CUADRO No. 8.02.08</i>	374
Facultad de Medicina	
<i>CUADRO No. 8.02.09</i>	375
Facultad de Odontología	
<i>CUADRO No. 8.02.10</i>	376
Facultad de Ciencias Veterinarias	
<i>CUADRO No. 8.02.11</i>	377
Dependencias	
<i>CUADRO No. 8.02.12</i>	378

Capítulo IX: Sueldos del Personal

Sueldo Básico Mensual del Personal Docente y de Investigación por Dedicación y Escalafón a Precios Corrientes, Precios Constantes y en Dólares USA.

CUADRO No. 9.01.01 381-388

Sueldo Básico Mensual del Personal Auxiliar Docente y de Investigación por Dedicación y Escalafón a Precios Corrientes, Precios Constantes y en Dólares USA.

CUADRO No. 9.01.02 389-394

Sueldo Básico Mensual del Personal Administrativo y Profesional a Precios Corrientes, Precios Constantes y en Dólares USA.

<i>CUADRO No. 9.02.01</i>	395-404
<i>CUADRO No. 9.02.02</i>	405-406
<i>Sueldo Básico Mensual del Personal Obrero a Precios Corrientes, a Precios Constantes y en Dólares USA.</i>	
<i>CUADRO No. 9.03.00</i>	407-409

<i>Glosario de Términos</i>	411
------------------------------------	-----

CAPÍTULO I

INFORMACIÓN GENERAL

INFORMACIÓN GENERAL

UNIVERSIDAD CENTRAL DE VENEZUELA
VICERRECTORADO ADMINISTRATIVO
DIRECCIÓN DE PLANIFICACIÓN Y PRESUPUESTO

CUADRO No. 1.01.01

PRESUPUESTO NACIONAL, DEL MINISTERIO DE EDUCACIÓN
DE LA EDUCACIÓN SUPERIOR Y DE LAS UNIVERSIDADES NACIONALES
(PRECIOS CORRIENTES)
(EN MILLONES DE Bs.)
1975 - 2005

AÑOS	NACIONAL	MINISTERIO DE E.CULT.D	%	MIN. EDUCACIÓN SUPERIOR 1/	%	EDUCACIÓN SUPERIOR	%	UNIVERSIDADES NACIONALES	%
1975	39.878	4.817	12,08	-	-	1.829	4,59	1.585	3,98
1976	44.571	5.693	12,77	-	-	2.048	4,59	1.727	3,87
1977	50.694	6.907	13,63	-	-	2.782	5,49	2.394	4,72
1978	51.213	7.433	14,51	-	-	3.066	5,99	2.582	5,04
1979	50.958	8.702	17,08	-	-	3.501	6,87	2.904	5,70
1980	72.869	10.348	14,20	-	-	4.745	6,51	4.145	5,69
1981	76.205	11.328	14,86	-	-	5.092	6,68	4.496	5,90
1982	87.434	13.226	15,13	-	-	5.089	5,82	4.252	4,86
1983	76.576	13.689	17,88	-	-	5.085	6,64	4.263	5,57
1984	86.884	14.670	16,88	-	-	5.242	6,03	4.413	5,08
1985	103.406	15.884	15,36	-	-	4.527	4,38	4.527	4,38
1986	122.831	16.860	13,73	-	-	4.733	3,85	4.733	3,85
1987	158.721	19.846	12,50	-	-	9.709	6,12	9.709	6,12
1988	186.319	28.080	15,07	-	-	9.217	4,95	9.217	4,95
1989	183.306	50.800	27,71	-	-	16.776	9,15	13.415	7,32
1990	419.338	60.426	14,41	-	-	27.711	6,61	16.453	3,92
1991	801.257	136.571	17,04	-	-	35.009	4,37	30.879	3,85
1992	1.002.247	181.105	18,07	-	-	53.958	5,38	48.542	4,84
1993	1.100.466	232.475	21,13	-	-	90.008	8,18	81.102	7,37
1994	1.939.107	385.848	19,90	-	-	150.512	7,76	136.224	7,03
1995	2.808.188	580.266	20,66	-	-	209.999	7,48	153.222	5,46
1996	5.295.153	707.924	13,37	-	-	247.799	4,68	218.024	4,12
1997	7.824.856	1.253.933	16,02	-	-	391.069	5,00	337.652	4,32
1998	11.947.399	1.968.277	16,47	-	-	629.537	5,27	541.567	4,53
1999	14.557.817	2.674.292	18,37	-	-	938.567	6,45	709.959	4,88
2000	23.553.561	3.063.192	13,01	-	-	1.255.254	5,33	1.108.436	4,71
2001	28.079.215	4.292.213	15,29	-	-	1.795.814	6,40	1.571.768	5,60
2002	31.687.452	5.267.554	16,62	-	-	1.869.042	5,90	1.627.808	5,14
2003	41.600.427	4.814.363	11,57	2.621.633	6,30	2.576.480	6,19	2.140.005	5,14
2004	49.950.884	5.801.087	11,61	3.467.591	6,94	3.406.518	6,82	2.787.788	5,58
2005	69.326.523	8.172.901	11,79	5.201.355	7,50	5.087.357	7,34	3.582.429	5,17

FUENTE: Oficina Nacional de Presupuesto, www.onapre.gov.ve, Leyes del Presupuesto Público, Presupuestos de Gastos.

NOTA: 1/: A partir del año 2002 se crea el Ministerio de Educación Superior, encargado de los presupuestos de las Universidades Nacionales, Colegios e Institutos Universitarios y Organismos de la Educ. Superior.

INFORMACIÓN GENERAL

GRÁFICO No. 1.01.01
PRESUPUESTO NACIONAL Y DE ORGANISMOS RELACIONADOS A LA
UCV
AÑOS: 2000-2005
(En Miles de Millones de Bolívares)

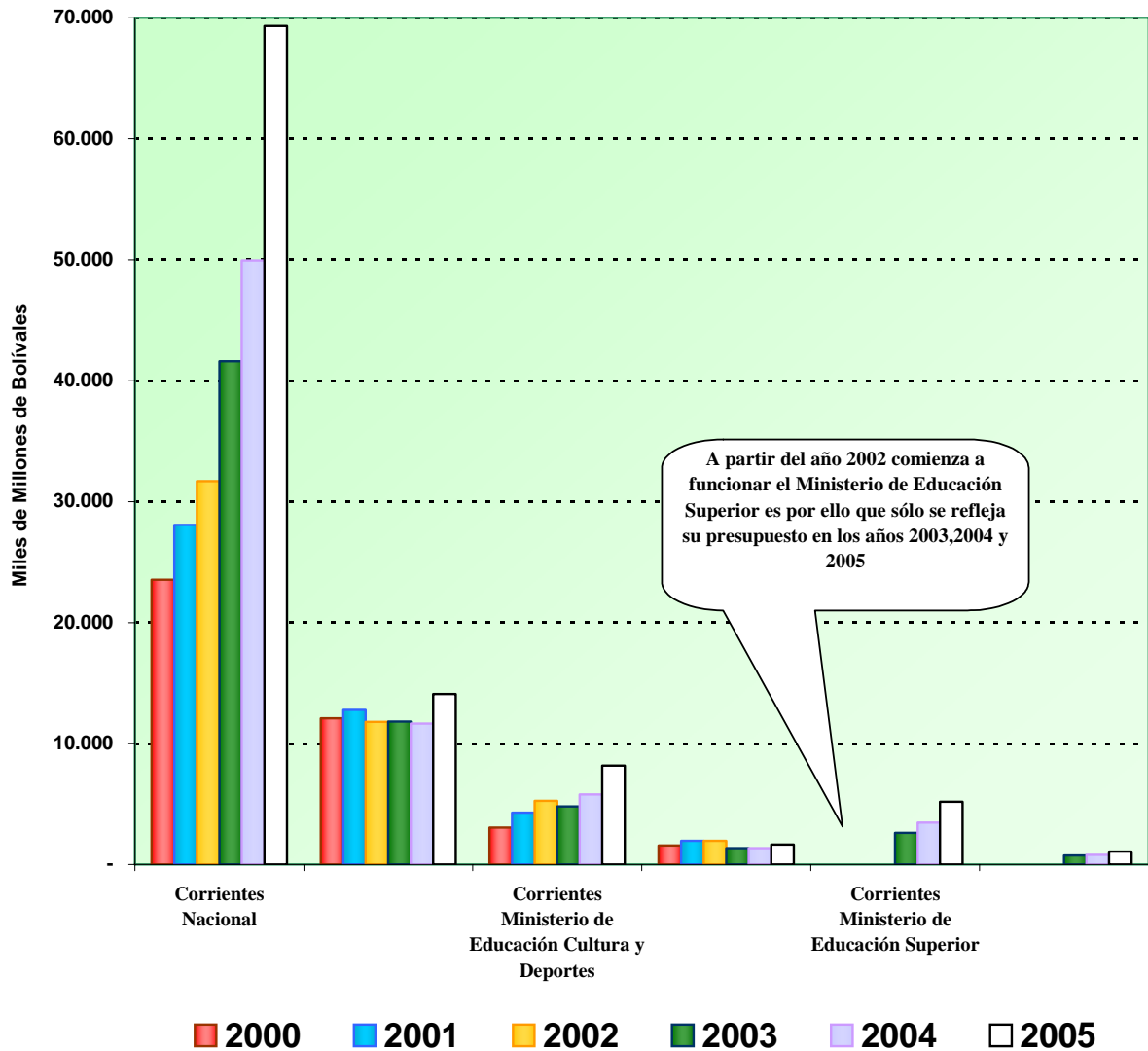

INFORMACIÓN GENERAL

UNIVERSIDAD CENTRAL DE VENEZUELA
VICERRECTORADO ADMINISTRATIVO
DIRECCIÓN DE PLANIFICACIÓN Y PRESUPUESTO

CUADRO No. 1.01.02

PRESUPUESTO NACIONAL, DEL MINISTERIO DE EDUCACIÓN
DE LA EDUCACIÓN SUPERIOR Y DE LAS UNIVERSIDADES NACIONALES
(PRECIOS CONSTANTES)
(EN MILLONES DE Bs.)
1975 - 2005

AÑOS	NACIONAL	MINISTERIO DE EDUCACIÓN	%	MIN. EDUCACIÓN SUPERIOR 1/	%	EDUCACIÓN SUPERIOR	%	UNIVERSIDADES NACIONALES	%
1975	10.263.969	1.239.820	12,08	.	.	470.859	4,59	408.057	3,98
1976	10.663.814	1.362.145	12,77	.	.	489.897	4,59	413.096	3,87
1977	11.255.343	1.533.543	13,63	.	.	617.591	5,49	531.533	4,72
1978	10.608.937	1.539.675	14,51	.	.	635.135	5,99	534.893	5,04
1979	9.397.096	1.604.795	17,08	.	.	645.540	6,87	535.485	5,70
1980	11.051.218	1.569.312	14,2	.	.	719.640	6,51	628.598	5,69
1981	9.963.333	1.481.021	14,86	.	.	665.771	6,68	587.822	5,90
1982	10.423.276	1.576.688	15,13	.	.	606.711	5,82	506.858	4,86
1983	8.585.660	1.534.781	17,88	.	.	570.083	6,64	477.954	5,57
1984	8.729.991	1.473.982	16,88	.	.	526.699	6,03	443.402	5,08
1985	9.328.299	1.432.913	15,36	.	.	408.347	4,38	408.347	4,38
1986	9.933.943	1.363.577	13,73	.	.	382.757	3,85	382.757	3,85
1987	10.017.922	1.252.626	12,5	.	.	612.787	6,12	612.787	6,12
1988	9.083.121	1.368.932	15,07	.	.	449.322	4,95	449.322	4,95
1989	4.844.453	1.342.545	27,71	.	.	443.362	9,15	354.541	7,32
1990	7.879.080	1.135.363	14,41	.	.	520.666	6,61	309.132	3,92
1991	11.217.953	1.912.057	17,04	.	.	490.141	4,37	432.320	3,85
1992	10.676.924	1.929.314	18,07	.	.	574.814	5,38	517.121	4,84
1993	8.487.630	1.793.025	21,13	.	.	694.210	8,18	625.520	7,37
1994	9.299.919	1.850.520	19,9	.	.	721.853	7,76	653.325	7,03
1995	8.421.568	1.740.178	20,66	.	.	629.773	7,48	459.501	5,46
1996	7.944.845	1.062.169	13,37	.	.	371.797	4,68	327.122	4,12
1997	7.824.842	1.253.931	16,02	.	.	391.069	5,00	337.651	4,32
1998	8.798.941	1.449.583	16,47	.	.	463.638	5,27	398.849	4,53
1999	8.676.421	1.593.871	18,37	.	.	559.383	6,45	423.134	4,88
2000	12.080.203	1.571.057	13,01	.	.	643.798	5,33	568.497	4,71
2001	12.797.658	1.956.261	15,29	.	.	818.478	6,40	716.364	5,60
2002	11.795.931	1.960.893	16,62	.	.	695.767	5,90	605.966	5,14
2003	11.813.305	1.367.138	11,57	744.467	6,30	731.645	6,19	607.699	5,14
2004	11.650.872	1.353.084	11,61	808.804	6,94	794.559	6,82	650.242	5,58
2005	14.095.338	1.661.699	11,79	1.057.530	7,50	1.034.352	7,34	728.373	5,17

FUENTE: Oficina Nacional de Presupuesto, www.onapre.gov.ve, Leyes del Presupuesto Público, Presup. de Gastos. Banco Central de Venezuela: www.bcv.gov.ve. Índice de Precios al Consumidor (IPC), Promedio anual.

NOTA: Conversión de los presupuestos de precios corrientes (en Bs) a precios constantes (aplicación IPC). Año base 1997
1/:A partir del año 2002 se crea el Ministerio de Educación Superior, encargado de los presupuestos de las Universidades Nacionales, Colegios e Institutos Universitarios y Organismos de la Educación Superior.

INFORMACIÓN GENERAL

UNIVERSIDAD CENTRAL DE VENEZUELA
VICERRECTORADO ADMINISTRATIVO
DIRECCIÓN DE PLANIFICACIÓN Y PRESUPUESTO

CUADRO No. 1.01.03
PRESUPUESTO NACIONAL, DEL MINISTERIO DE EDUCACIÓN
DE LA EDUCACIÓN SUPERIOR Y DE LAS UNIVERSIDADES NACIONALES
(PRECIOS EN DÓLARES)
(EN MILLONES DE \$ USA)
1975 - 2005

AÑOS	NACIONAL	MINISTERIO DE EDUCACIÓN	%	MIN. EDUCACIÓN SUPERIOR 1/	%	EDUCACIÓN SUPERIOR	%	UNIVERSIDADES NACIONALES	%
1975	9.317	1.125	12,08	.	.	427	4,59	370	3,98
1976	10.414	1.330	12,77	.	.	478	4,59	403	3,87
1977	11.844	1.614	13,63	.	.	650	5,49	559	4,72
1978	11.966	1.737	14,51	.	.	716	5,99	603	5,04
1979	11.906	2.033	17,08	.	.	818	6,87	678	5,70
1980	17.025	2.418	14,20	.	.	1.109	6,51	968	5,69
1981	17.805	2.647	14,86	.	.	1.190	6,68	1.050	5,90
1982	20.429	3.090	15,13	.	.	1.189	5,82	993	4,86
1983	8.575	1.533	17,88	.	.	569	6,64	477	5,57
1984	6.793	1.147	16,88	.	.	410	6,03	345	5,08
1985	7.517	1.155	15,36	.	.	329	4,38	329	4,38
1986	6.181	848	13,73	.	.	238	3,85	238	3,85
1987	5.693	712	12,50	.	.	348	6,12	348	6,12
1988	5.539	835	15,07	.	.	274	4,95	274	4,95
1989	4.705	1.304	27,71	.	.	431	9,15	344	7,32
1990	8.890	1.281	14,41	.	.	587	6,61	349	3,92
1991	14.076	2.399	17,04	.	.	615	4,37	542	3,85
1992	14.652	2.648	18,07	.	.	789	5,38	710	4,84
1993	12.072	2.550	21,13	.	.	987	8,18	890	7,37
1994	13.033	2.593	19,90	.	.	1.012	7,76	916	7,03
1995	15.880	3.281	20,66	.	.	1.187	7,48	866	5,46
1996	12.688	1.696	13,37	.	.	594	4,68	522	4,12
1997	16.015	2.566	16,02	.	.	800	5,00	691	4,32
1998	21.820	3.595	16,47	.	.	1.150	5,27	989	4,53
1999	24.035	4.415	18,37	.	.	1.550	6,45	1.172	4,88
2000	34.641	4.505	13,01	.	.	1.846	5,33	1.630	4,71
2001	38.801	5.931	15,29	.	.	2.482	6,40	2.172	5,60
2002	27.294	4.537	16,62	.	.	1.610	5,90	1.402	5,14
2003	25.861	2.993	11,57	1629,73	6,30	1.602	6,19	1.330	5,14
2004	26.492	3.077	11,61	1839,09	6,94	1.807	6,82	1.479	5,58
2005	32.245	3.801	11,79	2419,24	7,50	2.366	7,34	1.666	5,17

FUENTE: Oficina Nacional de Presupuesto, www.onapre.gov.ve, Leyes del Presupuesto Público, Presupuestos de Gastos. Banco Central de Venezuela: www.bcv.gov.ve. Tasas de Cambio, Promedio anual.

NOTA: Conversión de los presupuestos de Bs a dólares USA

Para el año 2004 se fijó el valor del dólar USA en Bs. 1920.

1/: A partir del año 2002 se crea el Ministerio de Educación Superior, encargado de los presupuestos de las Universidades Nacionales, Colegios e Institutos Universitarios y otros Organismos de la Educación Superior.

INFORMACIÓN GENERAL

GRÁFICO No. 1.01.02
PRESUPUESTO NACIONAL A PRECIOS CORRIENTES Y PRECIOS
CONSTANTES (Aplicación IPC)
(EN MILES DE MILLONES DE BOLÍVARES)
1998 - 2005



GRÁFICO No. 1.01.03
PRESUPUESTO DEL MINISTERIO DE EDUCACIÓN CULTURA Y DEPORTES A
PRECIOS CORRIENTES Y PRECIOS CONSTANTES
(EN MILES DE MILLONES DE BOLÍVARES)
1998 - 2005



INFORMACIÓN GENERAL

GRÁFICO No. 1.01.04

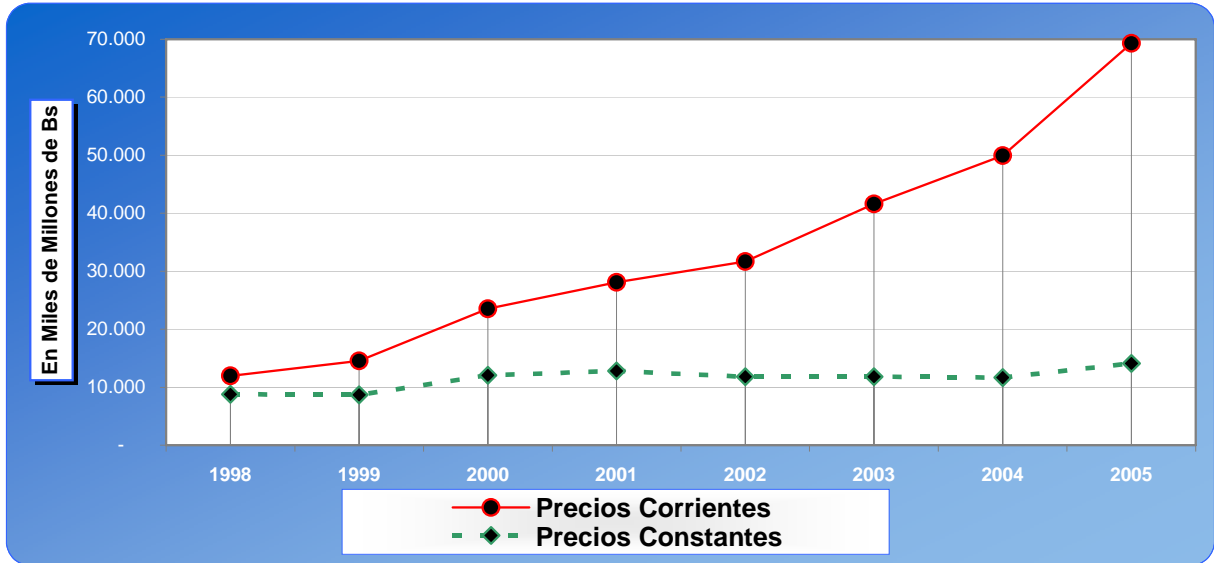
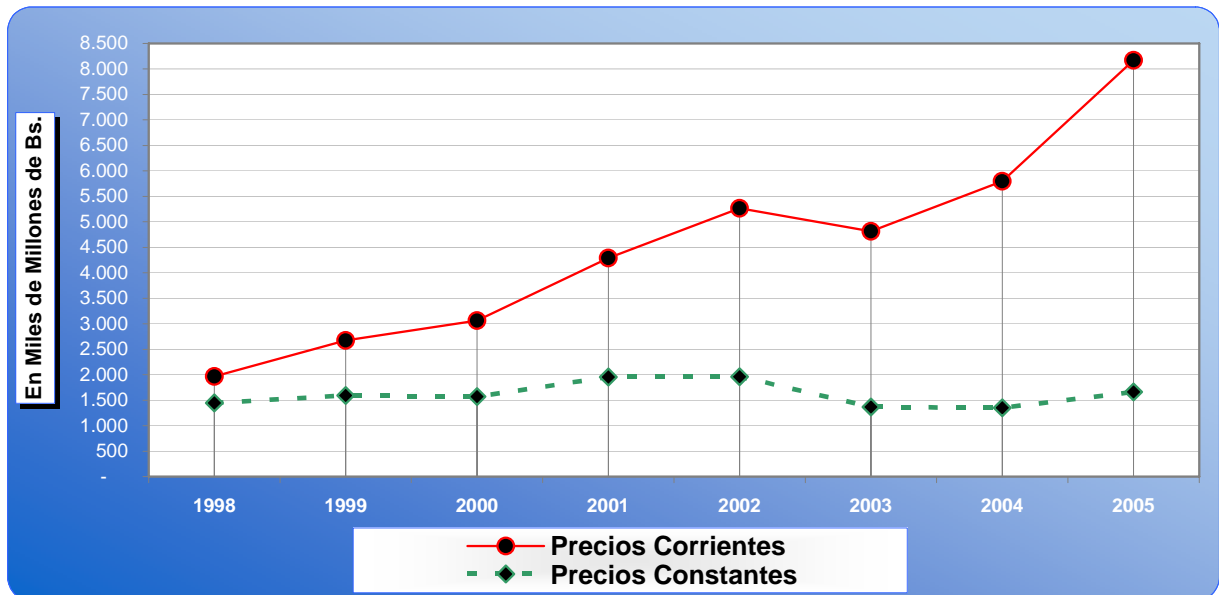
PRESUPUESTO DE LA EDUCACIÓN SUPERIOR A PRECIOS CORRIENTES Y PRECIOS CONSTANTES (Aplicación IPC)
(EN MILES DE MILLONES DE BOLÍVARES)
1998 - 2005



GRÁFICO No. 1.01.05

PRESUPUESTO DE LAS UNIVERSIDADES NACIONALES A PRECIOS CORRIENTES Y PRECIOS CONSTANTES
(EN MILES DE MILLONES DE BOLÍVARES)
1999 - 2006

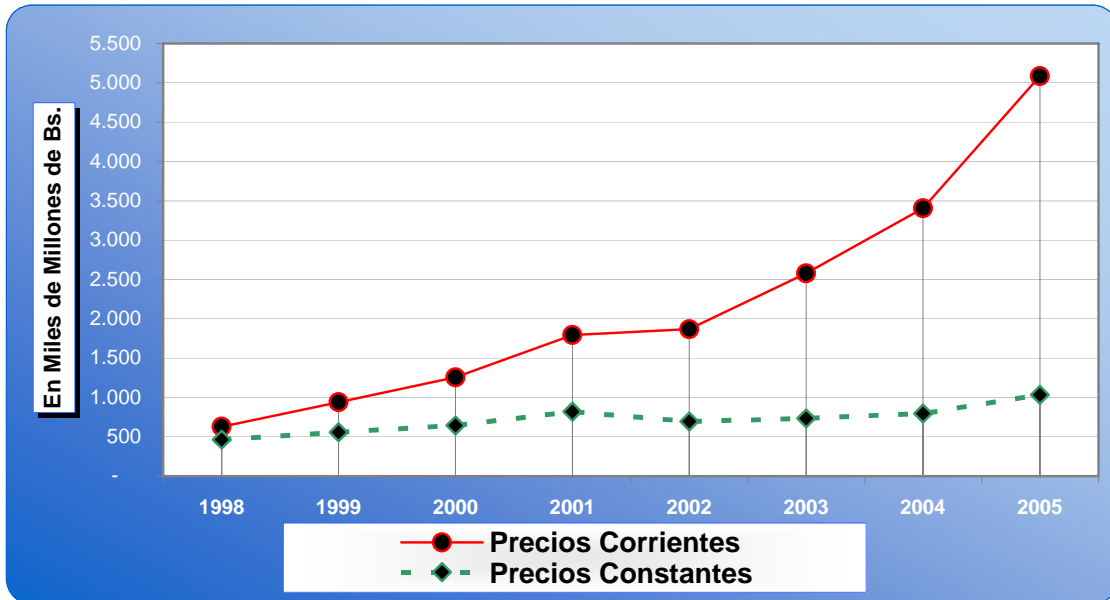
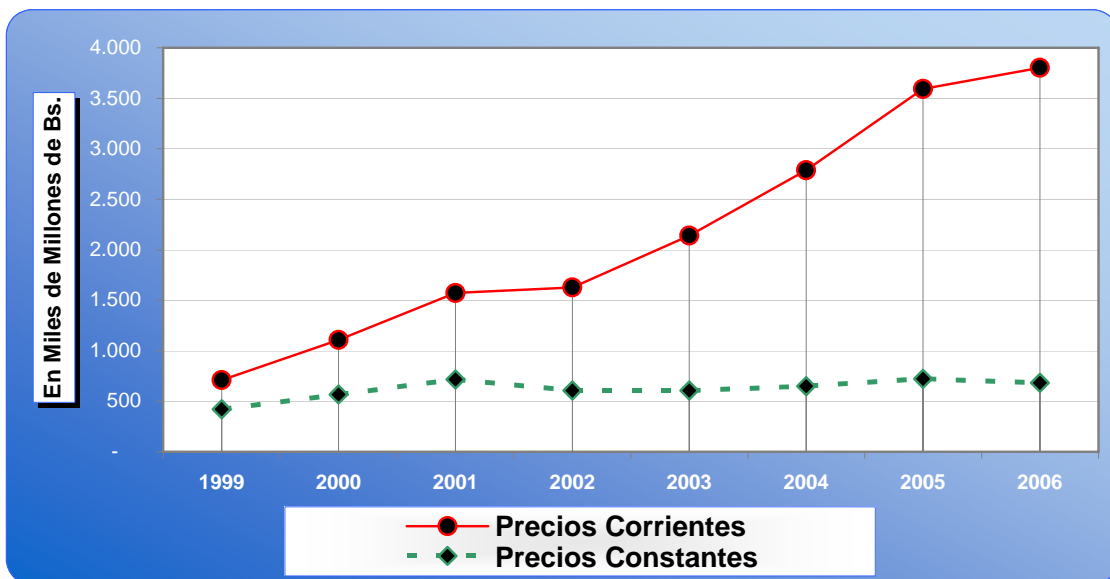

INFORMACIÓN GENERAL

UNIVERSIDAD CENTRAL DE VENEZUELA
VICERRECTORADO ADMINISTRATIVO
DIRECCIÓN DE PLANIFICACIÓN Y PRESUPUESTO

CUADRO No. 1.02.00
PRESUPUESTO DE LAS UNIVERSIDADES NACIONALES
Y DE LA UNIVERSIDAD CENTRAL DE VENEZUELA
(PRECIOS CORRIENTES, PRECIOS EN DÓLARES Y PRECIOS CONSTANTES)
(EN MILLONES DE Bs y \$ USA)
1977 - 2006

AÑOS	UNIVERSIDADES NACIONALES			UNIVERSIDAD CENTRAL DE VENEZUELA			%
	PRECIOS CORRIENTES	PRECIOS CONSTANTES	PRECIOS EN DÓLARES	PRECIOS CORRIENTES	PRECIOS CONSTANTES	PRECIOS EN DÓLARES	
1977	2.394	531.533	559	625	138.692	146	26,09
1978	2.582	534.893	603	724	149.928	169	28,03
1979	2.904	535.485	678	763	140.700	178	26,28
1980	4.145	628.598	968	928	140.670	217	22,38
1981	4.496	587.822	1.050	1.178	153.974	275	26,19
1982	4.252	506.858	993	1.319	157.284	308	31,03
1983	4.263	477.954	477	1.319	147.925	148	30,95
1984	4.413	443.402	345	1.319	132.562	103	29,90
1985	4.527	408.347	329	1.319	119.015	96	29,15
1986	4.733	382.757	238	1.566	126.685	79	33,10
1987	9.709	612.787	348	1.494	94.265	54	15,38
1988	9.217	449.322	274	1.998	97.427	59	21,68
1989	13.415	354.541	344	3.099	81.898	80	23,10
1990	16.453	309.132	349	3.904	73.362	83	23,73
1991	30.879	432.320	542	7.134	99.885	125	23,10
1992	48.542	517.121	710	8.451	90.028	124	17,41
1993	81.102	625.520	890	13.231	102.045	145	16,31
1994	136.224	653.325	916	17.572	84.276	118	12,90
1995	153.222	459.501	866	36.760	110.241	208	23,99
1996	218.024	327.122	522	45.461	68.209	109	20,85
1997	337.652	337.651	691	67.327	67.327	138	19,94
1998	541.567	398.849	989	106.811	78.663	195	19,72
1999	709.959	423.134	1.172	139.568	83.182	230	19,66
2000	1.108.436	568.497	1.630	208.049	106.705	306	18,77
2001	1.571.768	716.364	2.172	284.287	129.569	393	18,09
2002	1.627.808	605.966	1.402	294.550	109.649	254	18,09
2003	2.140.005	607.699	1.330	334.997	95.129	208	15,65
2004	2.787.788	650.242	1.479	459.663	107.215	244	16,49
2005	3.593.211	722.786	1.671	556.462	111.934	259	15,49
2006	3.801.578	683.094	1.521	577.173	103.710	231	15,18

FUENTE: Oficina Nacional de Presupuesto, www.onapre.gov.ve, Leyes del Presupuesto Público, Presupuestos de Gastos. Banco Central de Venezuela: www.bcv.gov.ve. Tasas de Cambio e IPC, Promedio anual.

NOTA: Para el año 2006 se fijó el precio del dólar en Bs. 2.500 y el IPC en 557%. Año base 1997.

El monto correspondiente a la UCV se refiere al Presupuesto Ordinario.

INFORMACIÓN GENERAL

GRÁFICO No. 1.02.01
PRESUPUESTO DE LAS UNIVERSIDADES NACIONALES Y DE
LA UNIVERSIDAD CENTRAL DE VENEZUELA
(EN MILES DE MILLONES DE BOLÍVARES)
2002 - 2006



GRÁFICO No. 1.02.02
PRESUPUESTO DE LA UNIVERSIDAD CENTRAL DE VENEZUELA
A PRECIOS CORRIENTES Y PRECIOS CONSTANTES
(EN MILES DE MILLONES DE BOLÍVARES)
1997 - 2006



CAPÍTULO II

INFORMACIÓN PRESUPUESTARIA DE LA UCV

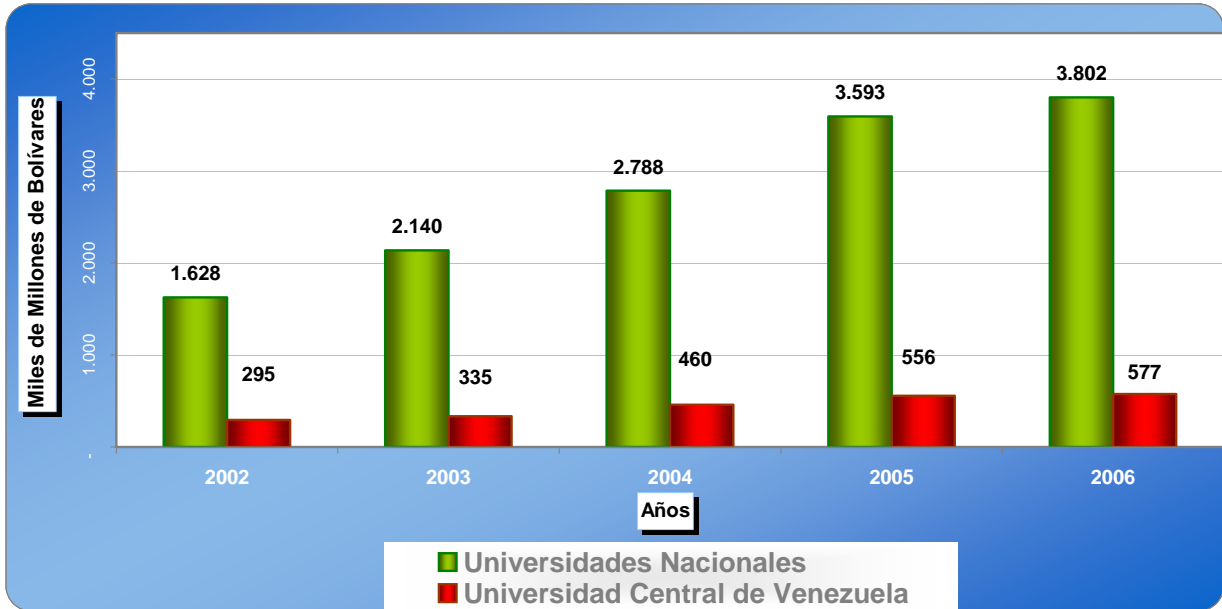
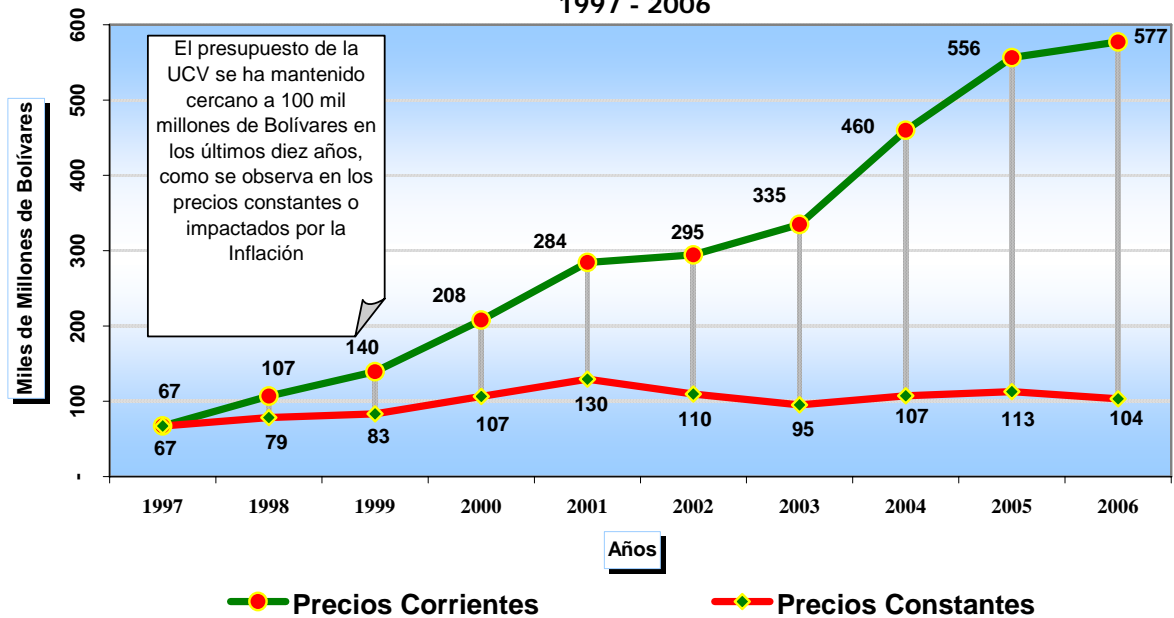
INFORMACIÓN PRESUPUESTARIA DE LA UCV

UNIVERSIDAD CENTRAL DE VENEZUELA
VICERRECTORADO ADMINISTRATIVO
DIRECCIÓN DE PLANIFICACIÓN Y PRESUPUESTO

CUADRO No. 2.01.00

CUOTA PRESUPUESTARIA PRESENTADA Y
PRESUPUESTO ORDINARIO APROBADO
(EN MILLONES DE Bs.)
1975 - 2004

AÑOS	CUOTA PRESUPUESTARIA	PRESUPUESTO ORDINARIO	VARIACIÓN ABSOLUTA
1975	585	436	-149
1976	674	607	-67
1977	748	625	-123
1978	954	724	-230
1979	1.000	763	-237
1980	1.251	928	-323
1981	1.773	1.178	-595
1982	2.054	1.319	-735
1983	2.051	1.319	-732
1984	1.756	1.319	-437
1985	1.394	1.319	-75
1986	1.683	1.363	-320
1987	1.993	1.493	-500
1988	3.444	2.270	-1.174
1989	5.009	3.334	-1.675
1990	7.391	3.904	-3.487
1991	8.827	7.134	-1.693
1992	19.899	8.451	-11.448
1993	24.402	13.231	-11.171
1994	30.556	17.572	-12.984
1995	38.229	36.760	-1.469
1996	51.407	45.461	-5.946
1997	68.812	93.080	24.268
1998	491.651	106.811	-384.840
1999	175.059	139.568	-35.491
2000	433.752	208.049	-225.703
2001	606.183	284.287	-321.896
2002	613.848	294.550	-319.298
2003	0	334.997	334.997
2004	0	459.663	459.663

FUENTE: Dirección de Planificación y Presupuesto, UCV

Libros del Presupuesto Equilibrado. Libros del Anteproyecto de Presupuesto.

NOTA: Para los años 2003 y 2004 no se elaboró cuota presupuestaria

INFORMACIÓN PRESUPUESTARIA DE LA UCV

GRÁFICO No. 2.01.00

CUOTA PRESUPUESTARIA PRESENTADA Y
PRESUPUESTO ORDINARIO APROBADO
(EN MILES DE MILLONES DE Bs.)
1999 - 2004

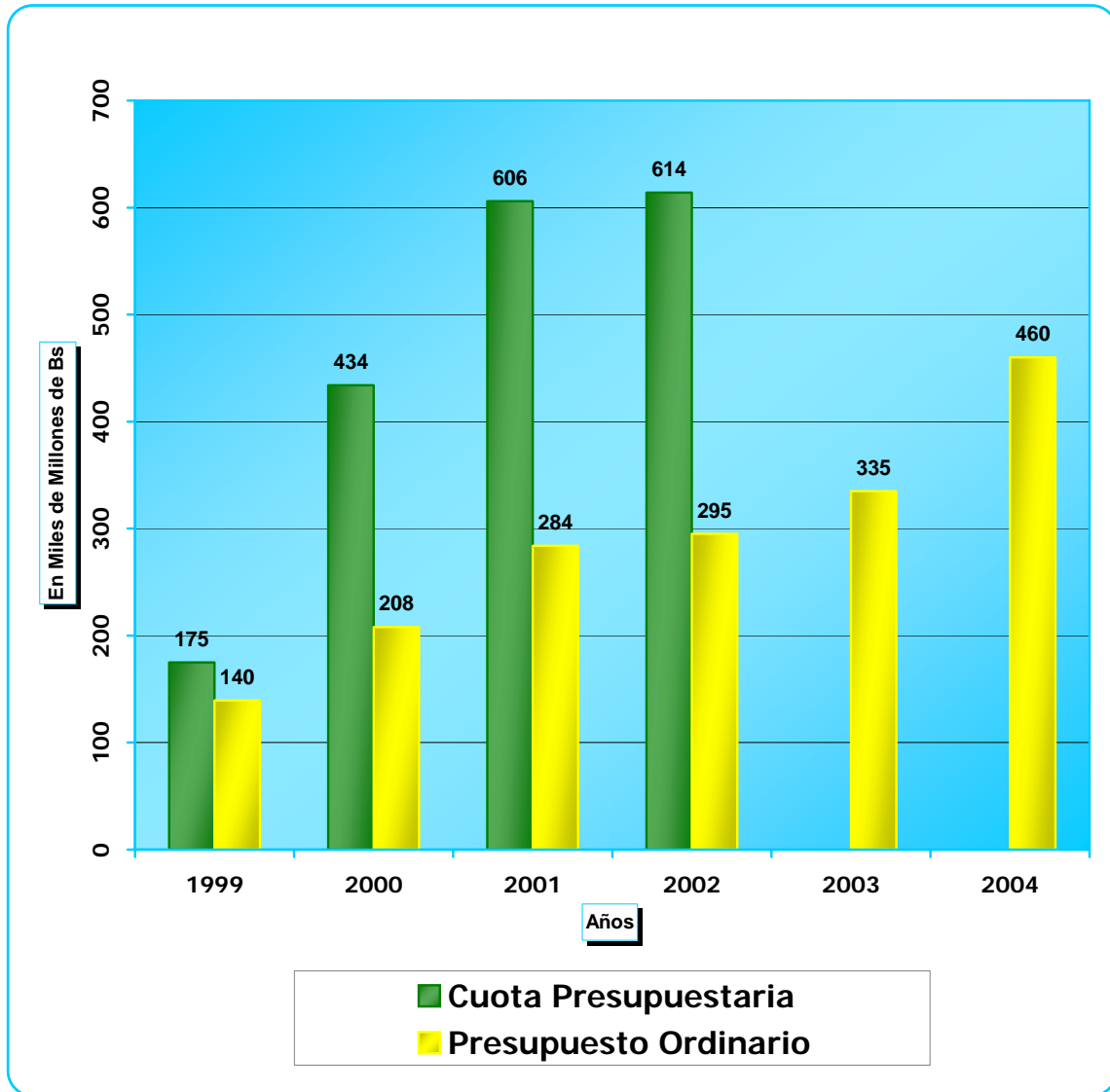

INFORMACIÓN PRESUPUESTARIA DE LA UCV

GRÁFICO No. 2.02.00

INGRESOS ORDINARIOS Y ADICIONALES DE LA UCV
(EN MILES DE MILLONES DE Bs.)
1999 - 2003

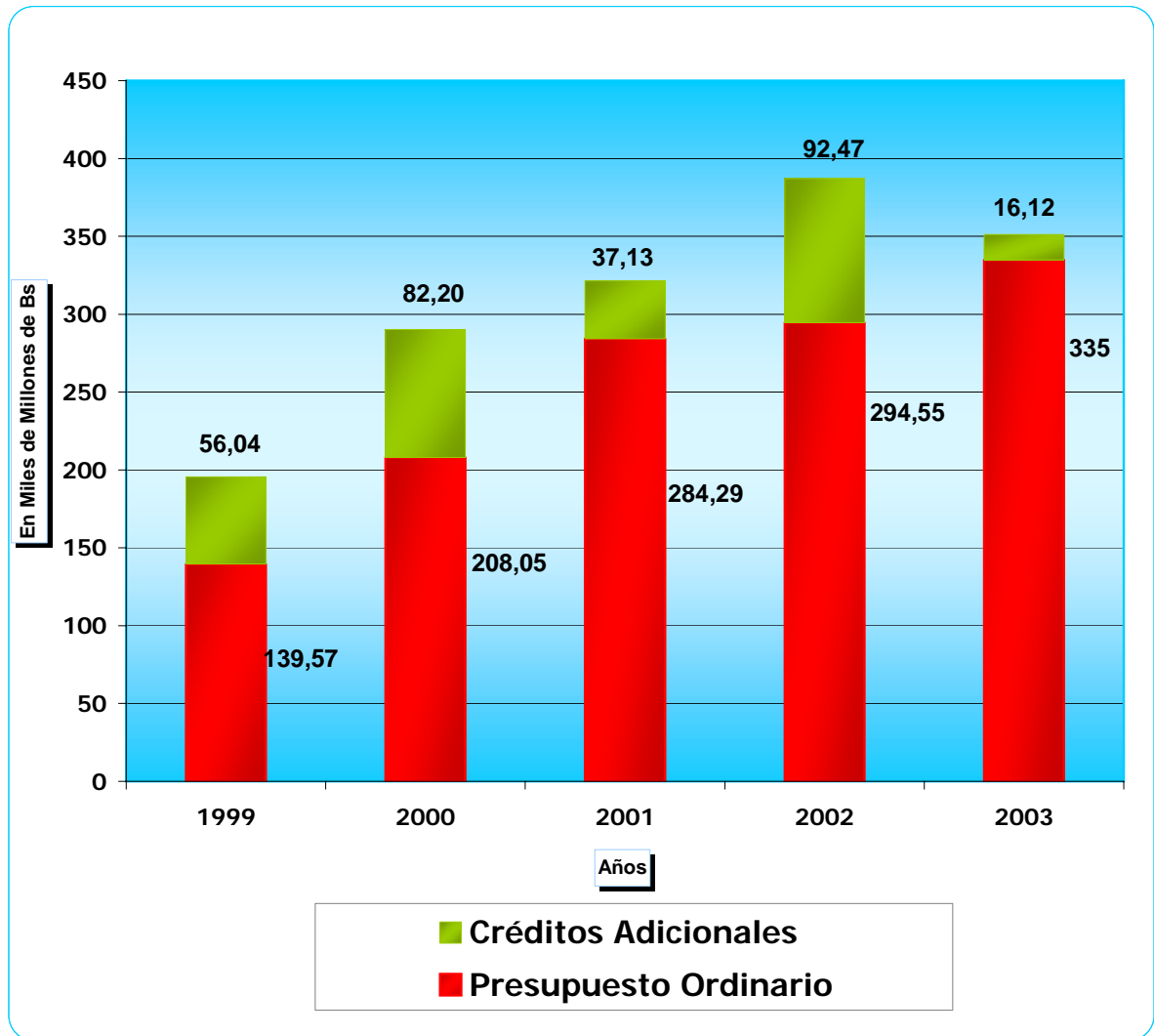

INFORMACIÓN PRESUPUESTARIA DE LA UCV

UNIVERSIDAD CENTRAL DE VENEZUELA
VICERRECTORADO ADMINISTRATIVO
DIRECCIÓN DE PLANIFICACIÓN Y PRESUPUESTO

CUADRO No. 2.03.00

INGRESOS DEL PRESUPUESTO EQUILIBRADO POR RUBROS
(EN MILLONES DE Bs.)
1996 - 2004

AÑOS	TOTAL	INGRESOS DE OPERACIONES	%	INGRESOS AJENOS A OPER.	%	TRANSF.	%	PRESUP. ORDINARIO	%	CTAS A COBRAR	%	CAJA Y BANCO	%
1996	57.759	927	1,61	946	1,64	1.469	2,54	45.461	78,71	1.493	2,58	7.464	12,92
1997	93.080	2.568	2,76	2.039	2,19	1.092	1,17	67.327	72,33	16.130	17,33	3.924	4,22
1998	128.607	3.501	2,72	1.525	1,19	428	0,33	106.811	83,05	8.321	6,47	8.021	6,24
1999	160.218	4.334	2,71	2.108	1,32	449	0,28	139.568	87,11	11.387	7,11	2.373	1,48
2000	235.539	5.565	2,36	1.501	0,64	692	0,29	208.049	88,33	15.277	6,49	4.456	1,89
2001	318.884	8.430	2,64	2.878	0,90	719	0,23	284.287	89,15	5.800	1,82	16.771	5,26
2002	354.984	10.597	2,99	945	0,27	983	0,28	294.550	82,98	44.087	12,42	3.822	1,08
2003	349.277	9.069	2,60	2.478	0,71	983	0,28	334.997	95,91	-	0,00	1.750	0,50
2004	476.834	11.663	2,45	3.355	0,70	1.527	0,32	459.663	96,40	-	0,00	627	0,13

FUENTE: Libros del Presupuesto Equilibrado. DPP. UCV

GRÁFICO No. 2.03.01

DISTRIBUCIÓN PORCENTUAL DE LOS INGRESOS DEL PRESUPUESTO EQUILIBRADO DISTINTOS AL ORDINARIO

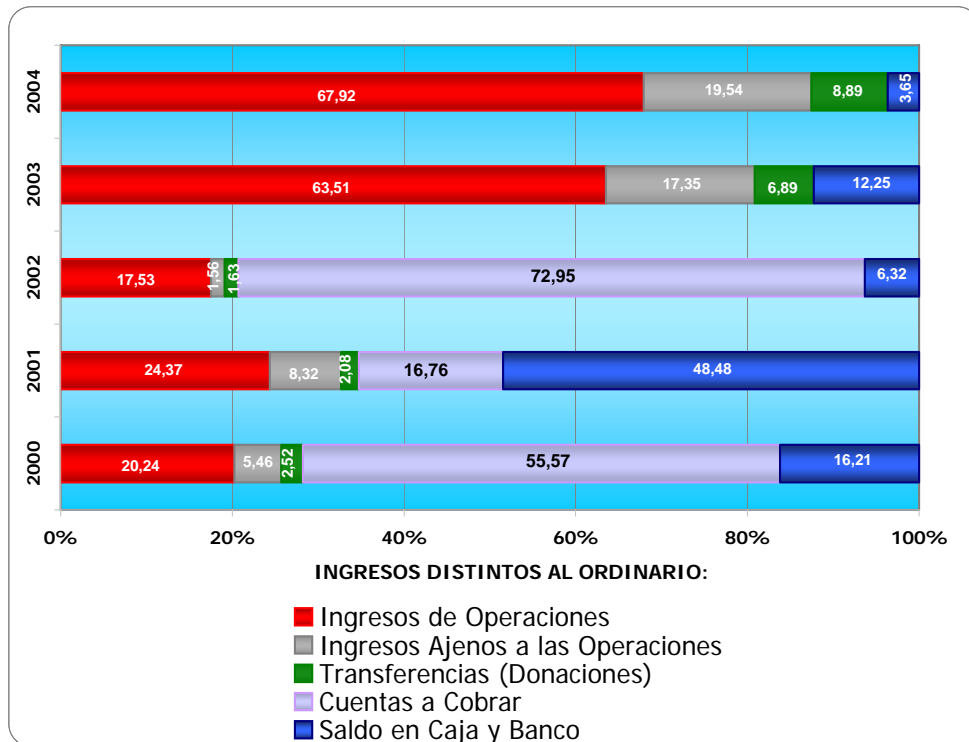

INFORMACIÓN PRESUPUESTARIA DE LA UCV

UNIVERSIDAD CENTRAL DE VENEZUELA
VICERRECTORADO ADMINISTRATIVO
DIRECCIÓN DE PLANIFICACIÓN Y PRESUPUESTO

CUADRO No. 2.04.00

INGRESOS PROPIOS ESTIMADOS POR FACULTAD Y DEPENDENCIA
(EN MILES DE Bs.)
1998 - 2003

AÑOS	TOTAL	AGRON.	%	ARQUITEC.	%	CIENCIAS	%	CS JURÍDIC. Y POLÍT.	%	CS ECON. Y SOC.	%	FARM.	%
1998	5.469.513	305.143	5,58	204.106	3,73	167.022	3,05	330.710	6,05	805.390	14,73	15.371	0,28
1999	6.840.190	372.381	5,44	205.670	3,01	232.034	3,39	550.287	8,04	1.143.993	16,72	24.331	0,36
2000	7.707.442	267.611	3,47	211.866	2,75	138.000	1,79	651.986	8,46	1.211.490	15,72	29.713	0,39
2001	12.027.914	417.893	3,47	449.208	3,73	499.562	4,15	901.588	7,50	2.263.369	18,82	125.626	1,04
2002	12.499.943	331.260	2,65	499.518	4,00	393.861	3,15	745.600	5,96	2.275.212	18,20	180.307	1,44
2003	12.529.943	331.260	2,64	499.518	3,99	393.861	3,14	745.600	5,95	2.275.212	18,16	180.307	1,44

AÑOS	HUMAN. Y EDUC.	%	INGENIERÍA	%	MEDICINA	%	ODONTOL.	%	CS VETERIN.	%	RECT.	%
1998	316.354	5,78	501.462	9,17	713.991	13,05	94.330	1,72	264.464	4,84	212.033	3,88
1999	452.308	6,61	557.602	8,15	1.003.157	14,67	124.330	1,82	310.078	4,53	265.909	3,89
2000	548.652	7,12	463.561	6,01	1.074.812	13,95	162.173	2,10	237.342	3,08	318.957	4,14
2001	994.866	8,27	955.802	7,95	1.407.584	11,70	436.079	3,63	383.451	3,19	428.150	3,56
2002	927.561	7,42	838.565	6,71	1.590.711	12,73	319.150	2,55	390.350	3,12	479.955	3,84
2003	927.561	7,40	838.565	6,69	1.590.711	12,70	319.150	2,55	390.350	3,12	1.220.595	9,74

AÑOS	VICERR. ACADEM.	%	SECRET. GENERAL	%	DIR. ADMINIST.	%	DIR. BIBLIOTEC.	%	CENDES	%	CDCH	%
1998	111.610	2,04	76.784	1,40	407.124	7,44	331.486	6,06	167.768	3,07	163.200	2,98
1999	41.666	0,61	76.784	1,12	407.124	5,95	404.879	5,92	168.371	2,46	163.200	2,39
2000	23.341	0,30	283.590	3,68	951.800	12,35	491.428	6,38	71.843	0,93	163.200	2,12
2001	37.592	0,31	209.486	1,74	1.132.700	9,42	380.446	3,16	103.282	0,86	88.350	0,73
2002	72.798	0,58	199.656	1,60	1.251.140	10,01	569.408	4,56	119.895	0,96	88.350	0,71
2003	72.798	0,58	199.656	1,59	540.500	4,31	569.408	4,54	119.895	0,96	88.350	0,71

AÑOS	SERV. GENER.	%	DIR. CULTURA	%	DIR. DEPORTES	%	COPRED	%	DIR. OBE	%	DIR. RRHH	%
1998	19.831	0,36	40.181	0,73	2.622	0,05	813	0,01	62.035	1,13	83.534	1,53
1999	19.665	0,29	41.024	0,60	2.622	0,04	813	0,01	69.635	1,02	108.782	1,59
2000	24.700	0,32	39.253	0,51	2.622	0,03	2.420	0,03	57.760	0,75	127.086	1,65
2001	34.162	0,28	51.450	0,43	2.622	0,02	2.932	0,02	147.995	1,23	377.557	3,14
2002	37.525	0,30	170.050	1,36	2.709	0,02	5.385	0,04	129.690	1,04	240.586	1,92
2003	37.525	0,30	170.050	1,36	2.709	0,02	5.385	0,04	129.690	1,04	240.586	1,92

FUENTE: Unidad de Programación Electrónica, DPP.

NOTA: Se consideraron como ingresos propios a los montos correspondientes a actividades agrícolas, actividades de servicios y comercio, los convenios, las donaciones y los ingresos propios de años anteriores.

INFORMACIÓN PRESUPUESTARIA DE LA UCV

UNIVERSIDAD CENTRAL DE VENEZUELA
VICERRECTORADO ADMINISTRATIVO
DIRECCIÓN DE PLANIFICACIÓN Y PRESUPUESTO

CUADRO No. 2.04.00

INGRESOS PROPIOS ESTIMADOS POR FACULTAD Y DEPENDENCIA
(EN MILES DE Bs.)
1998 - 2003

AÑOS	DIRECCIÓN DE INFORM. Y RELAC. PÚBLICAS	%	DIRECCIÓN DE SEGURIDAD	%	SERVICIOS BÁSICOS MARACAY	%	DICORI	%
1998	23.950	0,44	36.765	0,67	3.734	0,07	7.700	0,14
1999	23.950	0,35	56.736	0,83	3.734	0,05	9.125	0,13
2000	83.159	1,08	56.736	0,74	3.690	0,05	8.650	0,11
2001	105.626	0,88	75.677	0,63	5.260	0,04	9.600	0,08
2002	100.771	0,81	502.767	4,02	26.902	0,22	10.260	0,08
2003	100.771	0,80	502.767	4,01	26.902	0,21	10.260	0,08

FUENTE: Unidad de Programación Electrónica, DPP.

NOTA: Se consideraron como ingresos propios a los montos correspondientes a actividades agrícolas, actividades de servicios y comercio, los convenios, las donaciones y los ingresos propios de años anteriores.

GRÁFICO No. 2.04.01
DISTRIBUCIÓN PORCENTUAL DE LOS INGRESOS PROPIOS POR FACULTADES
2000 - 2003

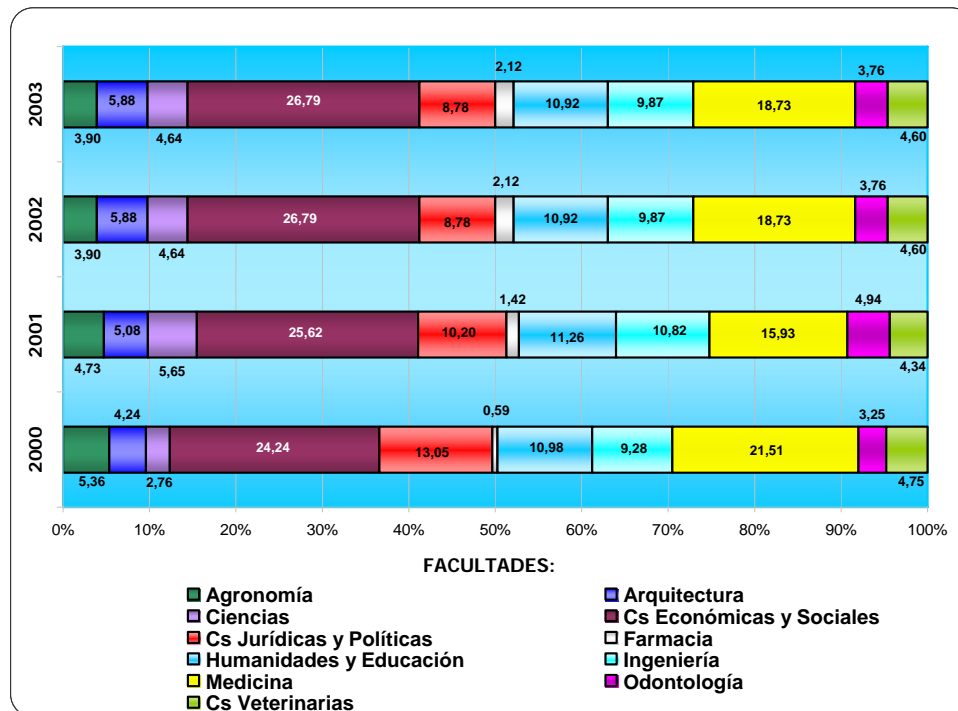

INFORMACIÓN PRESUPUESTARIA DE LA UCV

GRÁFICO No. 2.04.02
DISTRIBUCIÓN PORCENTUAL DE LOS INGRESOS PROPIOS POR DEPENDENCIAS



GRÁFICO No. 2.04.03
INGRESOS DEL PRESUPUESTO EQUILIBRADO
(EN MILES DE MILLONES DE Bs.)
1999 - 2003



INFORMACIÓN PRESUPUESTARIA DE LA UCV

UNIVERSIDAD CENTRAL DE VENEZUELA
VICERRECTORADO ADMINISTRATIVO
DIRECCIÓN DE PLANIFICACIÓN Y PRESUPUESTO

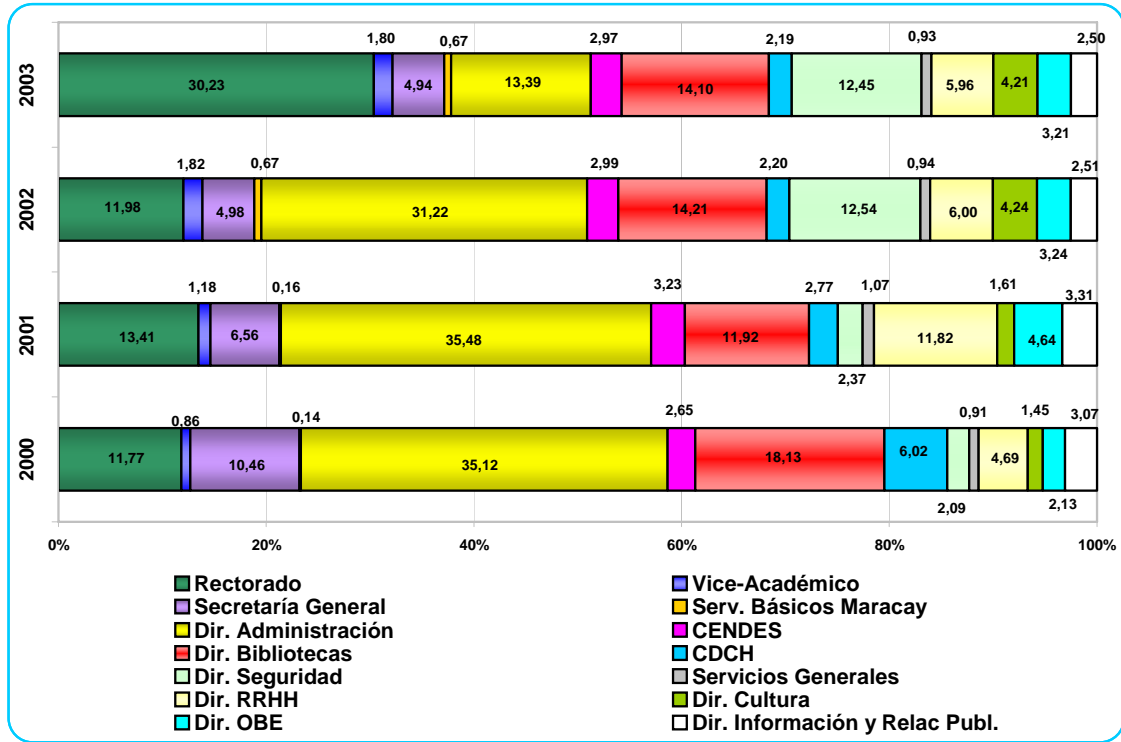
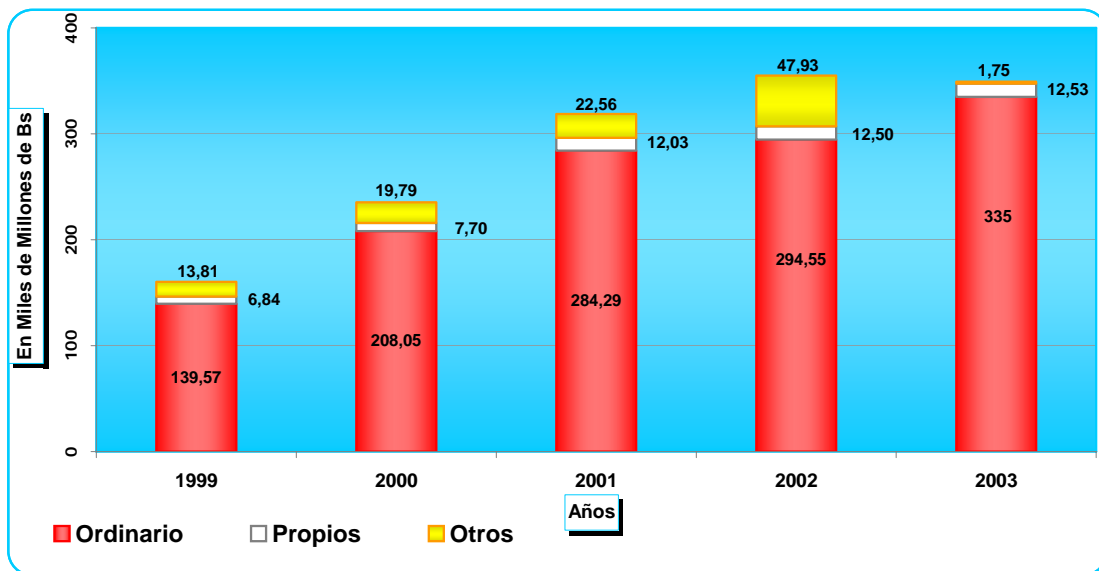
CUADRO No. 2.05.01

ASIGNACIÓN DEL PRESUPUESTO EQUILIBRADO POR PROGRAMAS
(EN MILLONES DE Bs.)
1975 - 1984

AÑOS	TOTAL	(01) DIR. COORDINACIÓN	%	(02) DOC.	%	(3) INV.	%	(4) EXTENS.	%	(05) PROMOCIÓN DE INGRESO Y FTO.	%
1975	590	69	11,65	255	43,29	73	12,29	20	3,42	26	4,37
1976	637	51	8,01	349	54,84	81	12,76	8	1,30	15	2,39
1977	810	82	10,11	408	50,36	98	12,14	9	1,06	17	2,05
1978	959	99	10,31	440	45,88	112	11,70	10	1,03	18	1,91
1979	940	129	13,75	436	46,44	85	9,01	7	0,78	16	1,67
1980	1.092	186	17,01	497	45,50	121	11,06	9	0,83	19	1,73
1981	1.252	158	12,59	577	46,06	134	10,70	13	1,02	21	1,72
1982	1.429	257	17,98	654	45,78	153	10,71	10	0,68	24	1,64
1983	1.419	333	23,47	609	42,95	143	10,06	9	0,66	18	1,28
1984	1.394	319	22,87	581	41,71	146	10,51	10	0,69	22	1,60

AÑOS	(06) SERVICIOS GENERALES	%	(07) BIEN. ESTUD.	%	(08) COM. Y DOC.	%	(09) BIEN. PERSONAL	%	(10) INVERSIONES Y DESARROLLO	%
1975	49	8,37	48	8,14	30	5,12	20	3,34	-	0,00
1976	53	8,28	41	6,36	29	4,63	9	1,44	-	0,00
1977	72	8,83	59	7,25	32	3,91	29	3,57	6	0,73
1978	80	8,35	62	6,45	36	3,79	98	10,26	3	0,32
1979	59	6,33	58	6,13	30	3,17	117	12,45	3	0,27
1980	87	7,97	69	6,33	36	3,31	66	6,05	2	0,20
1981	105	8,41	72	5,73	47	3,76	123	9,86	2	0,16
1982	126	8,84	93	6,49	55	3,87	56	3,91	1	0,09
1983	124	8,77	87	6,13	56	3,97	37	2,63	1	0,08
1984	122	8,74	81	5,83	56	4,03	55	3,95	1	0,09

FUENTE: Libros del Presupuesto Equilibrado, DPP, UCV.

NOTA: En el año 1985 se realizó un cambio en la clasificación de los Programas.

Continúa...

INFORMACIÓN PRESUPUESTARIA DE LA UCV

UNIVERSIDAD CENTRAL DE VENEZUELA
VICERRECTORADO ADMINISTRATIVO
DIRECCIÓN DE PLANIFICACIÓN Y PRESUPUESTO

CUADRO No. 2.05.02

ASIGNACIÓN DEL PRESUPUESTO EQUILIBRADO POR PROGRAMAS
(EN MILLONES DE Bs.)
1985 - 2004

AÑOS	TOTAL	(99) PART.NO ASIG. A PROG.	%	(01) ENS.	%	(02) INV.	%	(3) EXT.	%	(04) PROT. SOCIO-ECON.	%	(05) SERV. ACAD.	%
1985	1.459	-	0,00	541	37,06	146	10,03	13	0,90	317	21,71	50	3,43
1986	1.683	-	0,00	596	35,44	162	9,64	15	0,88	375	22,29	58	3,47
1987	1.775	93	5,26	566	31,89	161	9,07	21	1,17	522	29,42	62	3,50
1988	2.271	85	3,76	795	35,02	218	9,62	27	1,20	584	25,72	82	3,59
1989	3.333	126	3,78	1.110	33,30	292	8,76	31	0,93	1.098	32,94	117	3,51
1990	4.413	-	0,00	1.323	29,97	372	8,42	71	1,60	1.477	33,48	185	4,19
1991	7.927	-	0,00	2.429	30,64	691	8,72	124	1,56	2.306	29,09	374	4,72
1992	9.931	-	0,00	2.393	24,09	776	7,82	165	1,66	2.698	27,17	406	4,09
1993	14.750	4.778	32,39	3.673	24,91	1.316	8,92	205	1,39	1.710	11,60	653	4,43
1994	21.613	8.024	37,13	4.561	21,10	1.639	7,59	353	1,63	1.904	8,81	845	3,91
1995	48.119	16.366	34,01	10.541	21,91	7.006	14,56	904	1,88	2.760	5,74	1.856	3,86
1996	57.759	23.747	41,11	12.224	21,16	5.972	10,34	1.003	1,74	3.445	5,97	1.952	3,38
1997	93.080	39.506	42,44	18.734	20,13	8.983	9,65	2.117	2,27	5.556	5,97	4.169	4,48
1998	128.607	45.071	35,05	30.708	23,88	12.165	9,46	2.620	2,04	10.599	8,24	5.682	4,42
1999	160.218	56.736	35,41	37.357	23,32	16.311	10,18	3.779	2,36	14.392	8,98	7.481	4,67
2000	235.539	106.598	45,26	43.438	18,44	18.069	7,67	4.222	1,79	21.093	8,96	7.637	3,24
2001	318.884	127.152	39,87	68.510	21,48	25.445	7,98	6.859	2,15	33.138	10,39	10.103	3,17
2002	354.984	160.995	45,35	69.413	19,55	25.453	7,17	6.586	1,86	35.961	10,13	9.296	2,62
2003	349.277	142.827	40,89	76.337	21,86	30.624	8,77	6.063	1,74	34.764	9,95	8.380	2,40
2004	476.834	200.295	42,01	94.733	19,87	38.856	8,15	9.135	1,92	48.158	10,10	12.487	2,62

AÑOS	(05) SERVICIOS ACADÉMICOS	%	(06) SERV. ADMINIST.	%	(07) SERV. GENERAL	%	(08) P. F. Y MANT.	%	(09) FOMENTO	%	(10) DIR. INSTIT.	%
1985	50	3,43	123	8,40	122	8,38	13	0,87	19	1,30	116	7,93
1986	58	3,47	119	7,08	148	8,80	14	0,82	19	1,16	176	10,45
1987	62	3,50	70	3,93	135	7,60	12	0,66	28	1,55	106	5,96
1988	82	3,59	68	2,99	175	7,72	34	1,48	39	1,72	163	7,18
1989	117	3,51	93	2,79	218	6,54	32	0,96	37	1,11	179	5,37
1990	185	4,19	293	6,65	317	7,17	51	1,16	45	1,02	280	6,33
1991	374	4,72	729	9,19	594	7,49	142	1,80	53	0,67	486	6,13
1992	406	4,09	2.153	21,68	619	6,23	132	1,33	78	0,78	511	5,14
1993	653	4,43	327	2,22	905	6,13	340	2,31	108	0,73	735	4,99
1994	845	3,91	418	1,93	1.371	6,34	504	2,33	93	0,43	1.900	8,79
1995	1.856	3,86	1.015	2,11	2.922	6,07	664	1,38	216	0,45	3.869	8,04
1996	1.952	3,38	1.267	2,19	3.557	6,16	822	1,42	205	0,35	3.565	6,17
1997	4.169	4,48	1.766	1,90	5.141	5,52	1.420	1,53	380	0,41	5.307	5,70
1998	5.682	4,42	3.024	2,35	8.601	6,69	1.597	1,24	461	0,36	8.078	6,28
1999	7.481	4,67	3.364	2,10	10.358	6,46	1.987	1,24	419	0,26	8.034	5,01
2000	7.637	3,24	6.623	2,81	13.339	5,66	2.437	1,03	707	0,30	11.376	4,83
2001	10.103	3,17	6.589	2,07	21.691	6,80	3.115	0,98	799	0,25	15.482	4,85
2002	9.296	2,62	7.045	1,98	21.301	6,00	2.832	0,80	1.123	0,32	14.978	4,22
2003	8.380	2,40	7.515	2,15	19.850	5,68	2.132	0,61	740	0,21	20.045	5,74
2004	12.487	2,62	9.913	2,08	32.606	6,84	4.880	1,02	11	0,00	25.762	5,40

FUENTE: Unidad de Programación Electrónica DPP,UCV.

INFORMACIÓN PRESUPUESTARIA DE LA UCV

GRÁFICO No. 2.05.00

DISTRIBUCIÓN PORCENTUAL DEL PRESUPUESTO EQUILIBRADO
POR PROGRAMAS
2001 - 2004

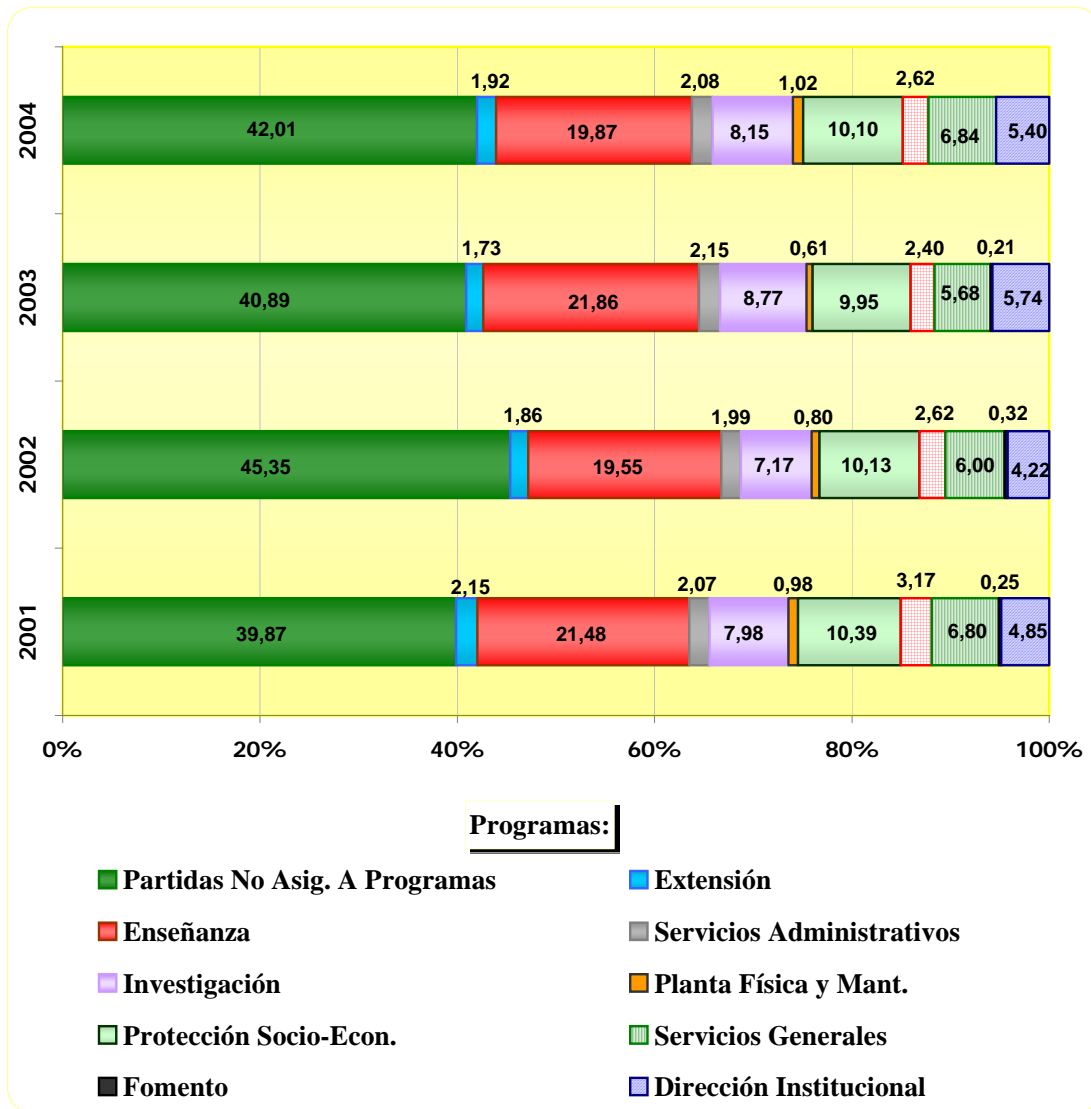

INFORMACIÓN PRESUPUESTARIA DE LA UCV

UNIVERSIDAD CENTRAL DE VENEZUELA
VICERRECTORADO ADMINISTRATIVO
DIRECCIÓN DE PLANIFICACIÓN Y PRESUPUESTO

CUADRO No. 2.06.00

ASIGNACIÓN DEL PRESUPUESTO ORDINARIO POR PROGRAMAS
(EN MILLONES DE Bs.)
1995 - 2004

AÑOS	TOTAL	(99) PARTIDAS NO ASIG. PROG.	%	(01) ENS.	%	(02) INV.	%	(3) EXT.	%	(04) PROT. SOC-ECON.	%	(05) SERV. ACAD.	%
1995	36.760	10.451	28,43	9.572	26,04	4.854	13,20	771	2,10	2.535	6,90	1.724	3,58
1996	45.461	14.274	31,40	11.573	25,46	5.412	11,90	903	1,99	3.369	7,41	1.891	3,27
1997	67.327	20.535	30,50	16.003	23,77	8.199	12,18	1.901	2,82	5.231	7,77	3.791	4,07
1998	106.811	31.199	29,21	28.960	27,11	11.021	10,32	2.330	2,18	10.230	9,58	4.795	3,73
1999	139.569	44.717	32,04	34.512	24,73	15.107	12,26	3.279	2,35	13.960	10,00	6.409	4,00
2000	208.049	90.748	43,62	41.120	19,76	17.105	11,61	3.725	1,79	20.682	9,94	7.370	3,13
2001	284.287	105.507	37,11	64.095	22,55	24.154	8,47	6.148	2,16	32.351	11,38	9.265	2,91
2002	294.550	113.058	38,38	65.633	22,28	24.093	9,94	5.966	2,03	35.235	11,96	9.041	2,55
2003	334.997	140.279	41,87	72.646	21,69	29.264	11,10	5.458	1,63	34.058	10,17	8.125	2,33
2004	459.663	198.694	43,23	89.825	19,54	37.174	0,00	8.295	1,80	47.697	10,38	11.832	2,48

AÑOS	(06) SERVICIOS ADMINIST.	%	(07) SERV. GENERAL	%	(08) PLANTA FÍSICA Y MANT.	%	(09) FOM.	%	(10) DIR. INSTIT.	%
1995	896	1,86	2.757	5,73	642	1,33	71	0,15	2.488	5,17
1996	1.164	2,02	3.431	5,94	812	1,40	82	0,14	2.550	4,42
1997	1.475	1,58	4.907	5,27	1.401	1,51	99	0,11	3.784	4,07
1998	2.385	1,85	8.312	6,46	1.580	1,23	129	0,10	5.869	4,56
1999	2.995	1,87	9.900	6,18	1.920	1,20	114	0,08	6.657	4,15
2000	3.736	1,59	12.968	5,51	2.338	0,99	121	0,10	8.136	3,45
2001	5.962	1,87	21.010	6,59	2.964	0,93	226	0,12	12.605	3,95
2002	5.769	1,63	20.422	5,75	2.716	0,76	378	0,00	12.240	3,45
2003	6.392	1,83	19.277	5,52	2.015	0,58	1	0,00	17.482	5,01
2004	8.147	1,71	31.637	6,63	4.677	0,98	2	0,00	21.683	4,55

FUENTE: Unidad de Programación Electrónica DPP, UCV.

INFORMACIÓN PRESUPUESTARIA DE LA UCV

GRÁFICO No. 2.06.00

DISTRIBUCIÓN PORCENTUAL DEL PRESUPUESTO ORDINARIO
POR PROGRAMAS
2001 - 2004

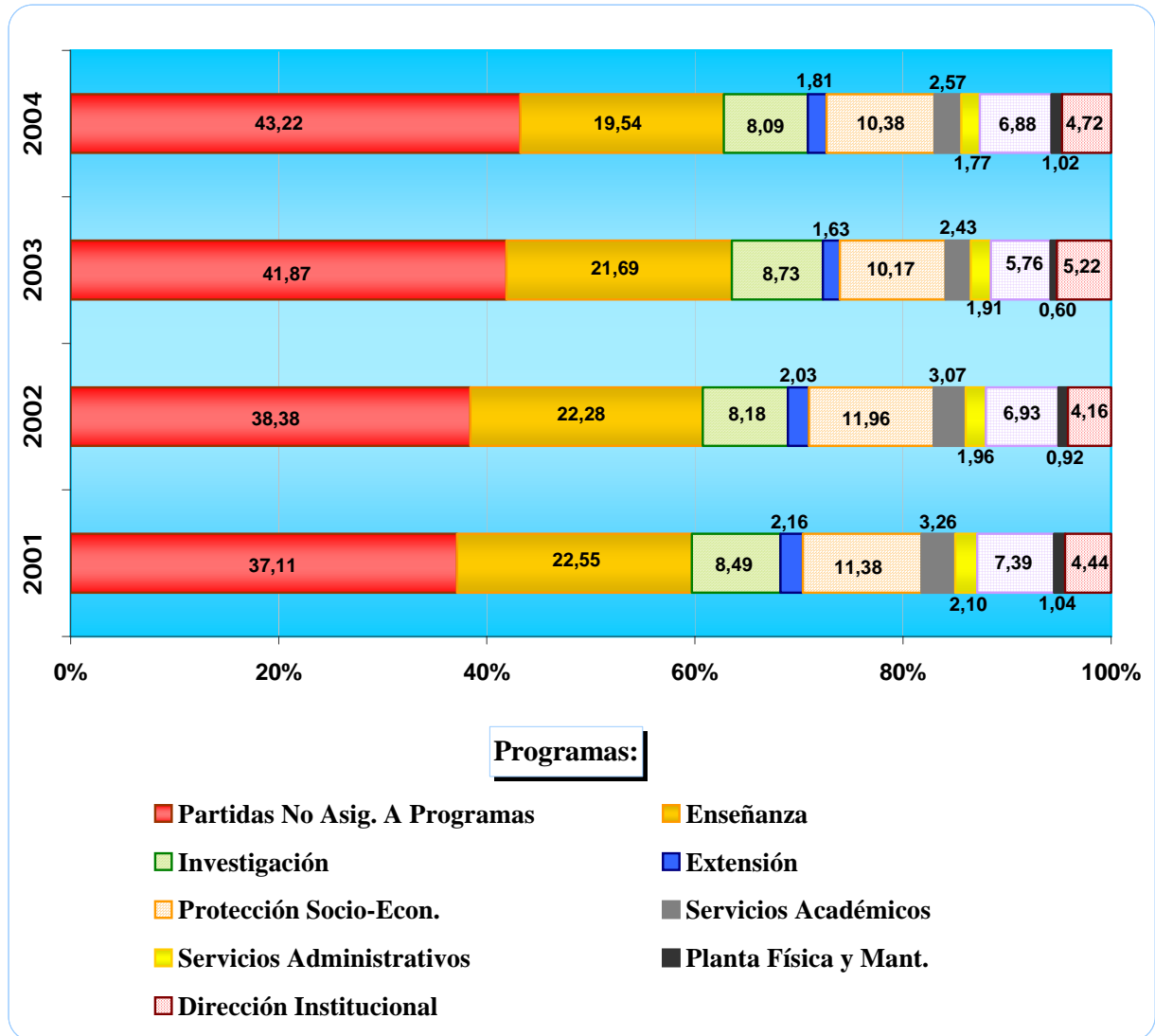

NOTA: El programa "Fomento" no aparece reflejado en el gráfico por tener una asignación muy baja comparada con el resto de los programas.

INFORMACIÓN PRESUPUESTARIA DE LA UCV

UNIVERSIDAD CENTRAL DE VENEZUELA
VICERRECTORADO ADMINISTRATIVO
DIRECCIÓN DE PLANIFICACIÓN Y PRESUPUESTO

CUADRO No. 2.07.00

ASIGNACIÓN DEL PRESUPUESTO EQUILIBRADO POR PARTIDAS
(EN MILLONES DE Bs.)
1994 - 2004

AÑOS	TOTAL	(01) GAST. DE PERS.	%	(02) MATERIALES Y SUMINISTROS	%	(03) SERVICIOS NO PERSONALES	%	(04) ACTIVOS REALES	%	(05) ACTIVOS FINANCIEROS	%
1994	21.613	10.473	48,46	672	3,11	797	3,69	2.275	10,52	0	0,00
1995	48.119	22.145	46,02	2.437	5,06	1.657	3,44	6.355	13,21	0	0,00
1996	57.759	26.452	45,80	2.089	3,62	1.264	2,19	5.238	9,07	0	0,00
1997	93.079	28.877	31,02	5.461	5,87	2.727	2,93	12.869	13,83	14	0,02
1998	128.606	54.401	42,30	5.768	4,49	6.201	4,82	8.908	6,93	19	0,01
1999	160.218	64.181	40,06	8.412	5,25	8.539	5,33	10.349	6,46	0	0,00
2000	235.539	79.742	33,86	10.150	4,31	10.590	4,50	10.641	4,52	0	0,00
2001	318.884	129.103	40,49	14.078	4,41	17.687	5,55	10.478	3,29	0	0,00
2002	354.984	128.980	36,33	13.130	3,70	19.621	5,53	11.022	3,10	0	0,00
2003	349.277	151.676	43,43	9.848	2,82	15.789	4,52	7.145	2,05	0	0,00
2004	476.834	179.684	37,68	19.092	4,00	32.409	6,80	18.233	3,82	0	0,00

AÑOS	(06) SERVICIO DE LA DEUDA PÚBL. Y DISMIN. DE PASIV.	%	(07) TRANSFERENCIA	%	(08) OTROS GASTOS DE INSTITUCIONES DESCENTRALIZADAS	%	(98) RECTIFICACIONES AL PRESUPUESTO	%
1994	4.056	18,76	3.294	15,24	46	0,21	0	0,00
1995	5.743	11,94	9.483	19,71	0	0,00	298	0,62
1996	10.348	17,92	12.128	21,00	0	0,00	241	0,42
1997	25.911	27,84	17.139	18,41	0	0,00	81	0,09
1998	14.966	11,64	38.190	29,70	0	0,00	154	0,12
1999	19.935	12,44	48.649	30,36	1	0,00	154	0,10
2000	58.451	24,82	65.484	27,80	3	0,00	479	0,20
2001	33.369	10,46	113.503	35,59	6	0,00	660	0,21
2002	65.798	18,54	115.650	32,58	4	0,00	778	0,22
2003	29.834	8,54	132.527	37,94	4	0,00	2.453	0,70
2004	38.462	8,07	188.950	39,63	4	0,00	0	0,00

FUENTE: Libros del Presupuesto Equilibrado, DPP; UCV.

INFORMACIÓN PRESUPUESTARIA DE LA UCV

GRÁFICO No. 2.07.00

DISTRIBUCIÓN PORCENTUAL DEL PRESUPUESTO EQUILIBRADO
POR PARTIDAS
2001 - 2004

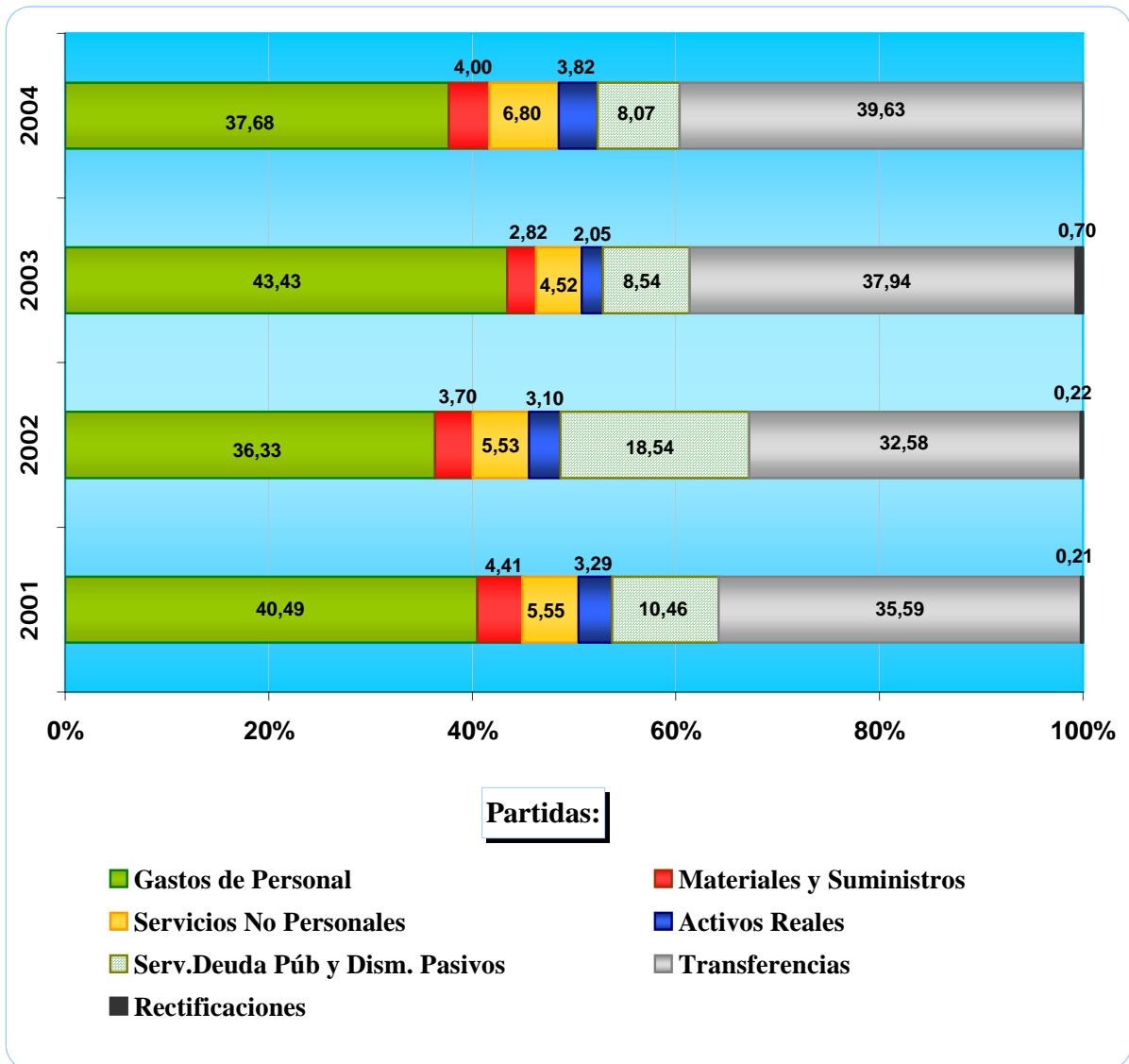

INFORMACIÓN PRESUPUESTARIA DE LA UCV

UNIVERSIDAD CENTRAL DE VENEZUELA
VICERRECTORADO ADMINISTRATIVO
DIRECCIÓN DE PLANIFICACIÓN Y PRESUPUESTO

CUADRO No. 2.08.00

ASIGNACIÓN DEL PRESUPUESTO ORDINARIO POR PARTIDAS
(EN MILLONES DE Bs.)
1995 - 2004

AÑOS	TOTAL	(01) GAST. DE PERS.	%	(02) MATERIALES Y SUMINISTROS	%	(03) SERVICIOS NO PERSONALES	%	(04) ACT. REALES	%	(06) S.DEUDA PÚB. Y DISMIN. PASIV.	%
1995	36.760	21.456	58,37	1.488	4,05	1.137	3,09	3.223	8,77	20	0,05
1996	45.461	25.814	56,78	1.690	3,72	853	1,88	3.865	8,50	1.124	2,47
1997	67.327	28.098	41,73	3.892	5,78	1.629	2,42	9.639	14,32	6.998	10,39
1998	106.811	53.266	49,87	4.061	3,80	4.698	4,40	5.825	5,45	828	0,78
1999	139.568	62.511	44,79	5.545	3,97	6.624	4,75	8.333	5,97	8.017	5,74
2000	208.049	78.671	37,81	7.044	3,39	8.471	4,07	7.954	3,82	40.505	19,47
2001	284.287	125.994	44,32	10.334	3,63	14.259	5,02	8.143	2,86	12.143	4,27
2002	294.550	126.508	42,95	9.061	3,08	16.441	5,58	8.390	2,85	18.587	6,31
2003	334.997	148.886	44,44	6.236	1,86	12.688	3,79	5.040	1,50	28.031	8,37
2004	459.663	177.684	38,66	13.950	3,03	27.301	5,94	15.038	3,27	36.778	8,00

AÑOS	(07) TRANSF.	%	(98) RECTIF. AL PRESUP.	%
1995	9.437	25,67	0	0,00
1996	12.114	26,65	0	0,00
1997	17.071	25,36	0	0,00
1998	38.133	35,70	0	0,00
1999	48.539	34,78	0	0,00
2000	65.405	31,44	0	0,00
2001	113.413	39,89	0	0,00
2002	115.563	39,23	0	0,00
2003	132.441	39,54	1.674	0,50
2004	188.912	41,10	0	0,00

FUENTE: Libros del Presupuesto Equilibrado, DPP; UCV.

INFORMACIÓN PRESUPUESTARIA DE LA UCV

GRÁFICO No. 2.08.00
DISTRIBUCIÓN PORCENTUAL DEL PRESUPUESTO ORDINARIO
POR PARTIDAS
2001 - 2004

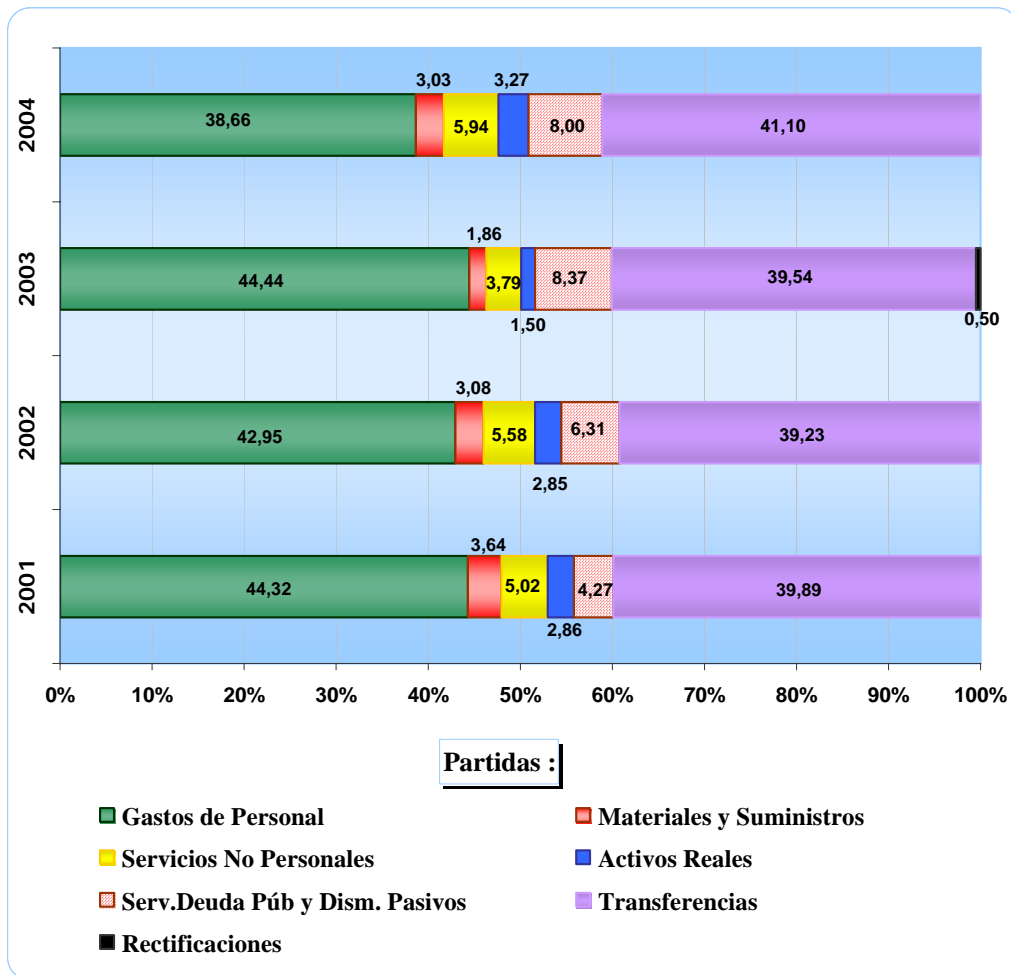

INFORMACIÓN PRESUPUESTARIA DE LA UCV

UNIVERSIDAD CENTRAL DE VENEZUELA
VICERRECTORADO ADMINISTRATIVO
DIRECCIÓN DE PLANIFICACIÓN Y PRESUPUESTO

CUADRO No. 2.09.00

ASIGNACIÓN DEL PRESUPUESTO EQUILIBRADO POR FACULTAD
(EN MILLONES DE Bs.)
1975 - 2004

AÑOS	TOTAL	(01) AGRONOMIA	%	(02) ARQUITECTURA Y URBANISMO	%	(03) CIENCIAS	%
1975	446	54	12,01	15	3,42	46	10,20
1976	492	60	12,11	21	4,35	55	11,09
1977	589	75	12,78	26	4,38	62	10,53
1978	649	78	12,08	28	4,25	71	10,86
1979	597	65	10,96	26	4,40	63	10,51
1980	729	83	11,39	30	4,15	77	10,55
1981	871	97	11,16	35	4,07	97	11,16
1982	1.035	113	10,95	43	4,19	114	11,01
1983	988	111	11,25	41	4,13	109	11,08
1984	965	110	11,38	40	4,10	106	10,96
1985	1.022	115	11,29	42	4,13	114	11,14
1986	1.153	129	11,19	48	4,13	130	11,23
1987	1.154	129	11,20	45	3,89	127	10,98
1988	1.624	186	11,46	65	3,99	179	11,00
1989	2.243	234	10,43	93	4,15	256	11,41
1990	2.855	311	10,88	109	3,81	311	10,87
1991	4.954	543	10,95	197	3,98	550	11,11
1992	5.149	566	11,00	205	3,97	550	10,68
1993	7.981	827	10,37	333	4,17	890	11,15
1994	10.613	1.135	10,70	409	3,85	1.165	10,98
1995	24.609	2.663	10,82	949	3,86	2.581	10,49
1996	30.412	3.290	10,82	1.171	3,85	3.300	10,85
1997	41.682	4.170	10,01	1.637	3,93	4.596	11,03
1998	70.711	7.470	10,56	2.981	4,22	8.002	11,32
1999	89.437	9.604	10,74	4.050	4,53	10.208	11,41
2000	112.440	11.606	10,32	4.729	4,21	12.948	11,52
2001	190.533	19.727	10,35	8.025	4,21	22.115	11,61
2002	195.130	20.304	10,41	8.256	4,23	22.288	11,42
2003	219.657	23.107	10,52	9.198	4,19	25.359	11,55
2004	288.587	29.375	10,18	13.726	4,76	33.949	11,76

FUENTE: Libros del Presupuesto Equilibrado, DPP, UCV.

Continúa...

INFORMACIÓN PRESUPUESTARIA DE LA UCV

UNIVERSIDAD CENTRAL DE VENEZUELA
VICERRECTORADO ADMINISTRATIVO
DIRECCIÓN DE PLANIFICACIÓN Y PRESUPUESTO

CUADRO No. 2.09.00

ASIGNACIÓN DEL PRESUPUESTO EQUILIBRADO POR FACULTAD
(EN MILLONES DE Bs.)
1975 - 2004

AÑOS	(04) CS JURÍDICAS Y POLÍTICAS	%	(05) CS ECONÓMICAS Y SOCIALES	%	(06) FARMACIA	%	(07) HUMANIDADES Y EDUCACIÓN	%
1975	19	4,27	57	12,68	14	3,15	62	13,88
1976	21	4,17	63	12,79	18	3,72	54	11,01
1977	25	4,18	73	12,47	23	3,91	66	11,17
1978	27	4,13	78	11,99	24	3,72	73	11,18
1979	27	4,45	74	12,46	19	3,22	69	11,64
1980	31	4,31	89	12,19	26	3,51	86	11,83
1981	37	4,27	103	11,85	31	3,58	105	12,11
1982	41	4,01	124	12,00	38	3,66	124	12,01
1983	36	3,61	119	12,06	36	3,68	119	12,06
1984	34	3,57	113	11,69	36	3,77	116	11,98
1985	37	3,60	119	11,61	39	3,83	123	11,99
1986	42	3,60	135	11,74	44	3,82	137	11,89
1987	46	4,02	134	11,61	43	3,73	142	12,28
1988	62	3,79	191	11,76	63	3,87	194	11,97
1989	81	3,61	265	11,81	86	3,83	267	11,90
1990	117	4,11	340	11,89	108	3,79	332	11,62
1991	180	3,64	589	11,90	192	3,88	578	11,68
1992	189	3,68	685	13,30	196	3,80	601	11,66
1993	282	3,53	1.036	12,98	304	3,81	950	11,90
1994	400	3,77	1.422	13,40	399	3,76	1.239	11,67
1995	865	3,51	3.738	15,19	892	3,62	2.843	11,55
1996	1.044	3,43	4.497	14,79	1.158	3,81	3.429	11,28
1997	1.560	3,74	6.506	15,61	1.560	3,74	4.589	11,01
1998	2.698	3,82	9.165	12,96	2.674	3,78	8.257	11,68
1999	3.526	3,94	11.392	12,74	3.365	3,76	10.259	11,47
2000	4.547	4,04	14.681	13,06	4.298	3,82	13.571	12,07
2001	7.194	3,78	24.924	13,08	7.183	3,77	22.955	12,05
2002	7.467	3,83	25.938	13,29	7.710	3,95	23.008	11,79
2003	8.060	3,67	29.119	13,26	8.697	3,96	26.265	11,96
2004	9.503	3,29	33.655	11,66	11.171	3,87	35.500	12,30

FUENTE: Libros del Presupuesto Equilibrado, DPP, UCV.

Continúa...

INFORMACIÓN PRESUPUESTARIA DE LA UCV

UNIVERSIDAD CENTRAL DE VENEZUELA
VICERRECTORADO ADMINISTRATIVO
DIRECCIÓN DE PLANIFICACIÓN Y PRESUPUESTO

CUADRO No. 2.09.00

ASIGNACIÓN DEL PRESUPUESTO EQUILIBRADO POR FACULTAD
(EN MILLONES DE Bs.)
1975 - 2004

AÑOS	(08) INGENIERIA	%	(09) MEDICINA	%	(10) ODONTOLOGIA	%	(11) CIENCIAS VETERINARIAS	%
1975	49	10,98	73	16,43	17	3,89	41	9,08
1976	64	13,03	86	17,58	22	4,44	28	5,72
1977	73	12,41	104	17,67	26	4,37	36	6,13
1978	83	12,85	115	17,70	27	4,16	46	7,08
1979	78	13,01	116	19,48	25	4,25	34	5,63
1980	95	13,02	136	18,69	31	4,26	45	6,11
1981	112	12,87	157	18,01	36	4,15	59	6,78
1982	128	12,38	195	18,85	47	4,49	67	6,47
1983	120	12,10	188	19,02	45	4,55	64	6,45
1984	117	12,11	187	19,36	46	4,73	61	6,35
1985	125	12,26	197	19,24	48	4,72	63	6,18
1986	142	12,27	222	19,23	54	4,70	71	6,19
1987	136	11,80	215	18,59	56	4,81	82	7,09
1988	195	11,98	313	19,24	73	4,47	105	6,48
1989	273	12,17	438	19,53	111	4,95	139	6,20
1990	336	11,77	553	19,38	143	5,00	196	6,87
1991	578	11,66	971	19,60	247	4,99	328	6,61
1992	577	11,21	989	19,21	257	4,99	335	6,50
1993	902	11,30	1.569	19,66	401	5,03	487	6,10
1994	1.169	11,01	2.080	19,59	516	4,86	680	6,41
1995	2.525	10,26	4.889	19,87	1.130	4,59	1.535	6,24
1996	3.199	10,52	5.930	19,50	1.440	4,74	1.952	6,42
1997	4.648	11,15	7.853	18,84	1.945	4,67	2.618	6,28
1998	7.959	11,26	13.610	19,25	3.376	4,77	4.518	6,39
1999	9.868	11,03	17.257	19,29	4.169	4,66	5.740	6,42
2000	12.264	10,91	21.281	18,93	5.298	4,71	7.218	6,42
2001	20.847	10,94	36.151	18,97	9.149	4,80	12.262	6,44
2002	20.439	10,47	37.585	19,26	10.061	5,16	12.074	6,19
2003	22.622	10,30	42.346	19,28	11.343	5,16	13.541	6,16
2004	31.788	11,02	56.469	19,57	13.452	4,66	19.999	6,93

FUENTE: Libros del Presupuesto Equilibrado, DPP, UCV.

INFORMACIÓN PRESUPUESTARIA DE LA UCV

GRÁFICO No. 2.09.00
DISTRIBUCIÓN PORCENTUAL DEL PRESUPUESTO EQUILIBRADO POR FACULTAD
2001 - 2004

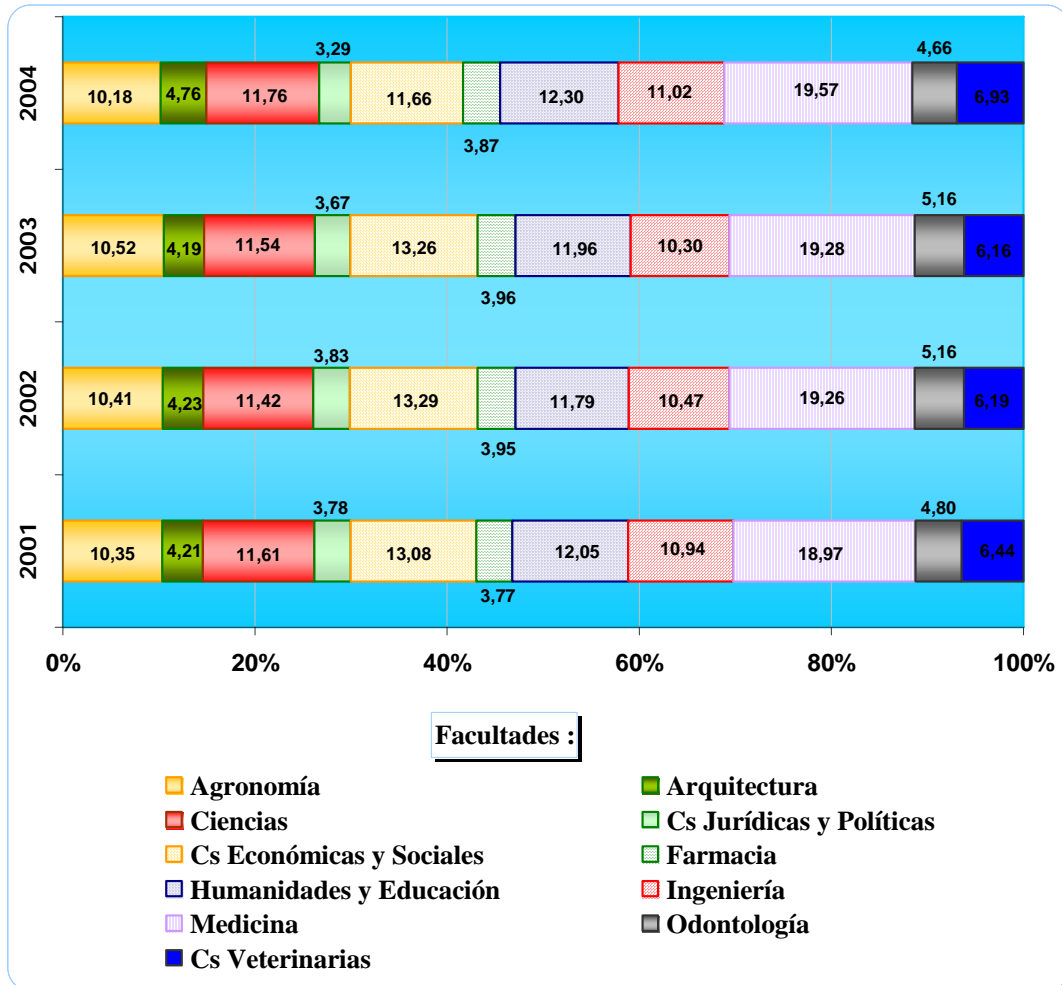

INFORMACIÓN PRESUPUESTARIA DE LA UCV

UNIVERSIDAD CENTRAL DE VENEZUELA
VICERRECTORADO ADMINISTRATIVO
DIRECCIÓN DE PLANIFICACIÓN Y PRESUPUESTO

CUADRO No. 2.10.00

ASIGNACIÓN DEL PRESUPUESTO EQUILIBRADO POR DEPENDENCIA
(EN MILLONES DE Bs.)
1975 - 2004

AÑOS	TOTAL	(20) RECTORADO	%	(21) VICERRECTORADO ACADÉMICO	%	(22) VICERRECTORADO ADMINISTRATIVO	%
1975	144	2	1,71	2	1,51	1	0,96
1976	145	2	1,37	3	1,72	1	0,61
1977	221	2	1,11	3	1,46	1	0,54
1978	309	3	0,81	4	1,13	1	0,43
1979	343	2	0,49	4	1,07	1	0,38
1980	363	2	0,68	8	2,24	1	0,38
1981	381	3	0,68	12	3,09	4	0,97
1982	394	3	0,76	12	3,09	2	0,44
1983	431	4	0,86	11	2,64	10	2,37
1984	427	4	0,87	11	2,56	9	2,18
1985	436	4	0,93	11	2,46	2	0,46
1986	528	5	0,87	12	2,23	2	0,45
1987	620	5	0,80	11	1,79	2	0,39
1988	644	7	1,16	16	2,46	5	0,71
1989	1.089	10	0,87	21	1,93	5	0,49
1990	1.555	15	0,97	33	2,12	8	0,53
1991	2.968	29	0,97	94	3,18	12	0,40
1992	4.714	38	0,82	110	2,32	20	0,42
1993	6.697	48	0,72	343	5,12	30	0,45
1994	10.978	130	1,18	433	3,94	39	0,36
1995	23.465	249	1,06	1.549	6,60	160	0,68
1996	27.289	540	1,98	1.265	4,63	91	0,33
1997	51.327	471	0,92	2.528	4,93	155	0,30
1998	57.896	928	1,60	4.340	7,50	1.100	1,90
1999	70.781	1.176	1,66	5.399	7,63	1.534	2,17
2000	123.099	1.557	1,27	4.753	3,86	1.830	1,49
2001	128.351	2.367	1,84	6.375	4,97	6.673	5,20
2002	159.854	3.656	2,29	6.093	3,81	6.909	4,32
2003	129.620	5.183	4,00	10.129	7,81	8.345	6,44
2004	188.250	5.444	2,89	15.835	8,41	14.579	7,74

FUENTE: Libros del Presupuesto Equilibrado, DPP, UCV.

Continúa...

INFORMACIÓN PRESUPUESTARIA DE LA UCV

UNIVERSIDAD CENTRAL DE VENEZUELA
VICERRECTORADO ADMINISTRATIVO
DIRECCIÓN DE PLANIFICACIÓN Y PRESUPUESTO

CUADRO No. 2.10.00

ASIGNACIÓN DEL PRESUPUESTO EQUILIBRADO POR DEPENDENCIA
(EN MILLONES DE Bs.)
1975 - 2004

AÑOS	(23) SECRETARIA GENERAL	%	(24) DIRECCIÓN ADMINISTRACIÓN	%	(25) DIRECCIÓN SICHT	%	(26) CENDES	%
1975	3	1,84	22	15,43	12	8,48	4	2,58
1976	3	2,16	19	12,74	15	10,55	4	2,92
1977	3	1,44	34	15,61	16	7,41	5	2,38
1978	4	1,42	35	11,28	20	6,51	6	1,84
1979	3	1,02	89	26,01	18	5,25	5	1,43
1980	5	1,38	102	28,15	21	5,65	6	1,59
1981	6	1,57	42	10,97	23	6,01	8	2,02
1982	29	7,43	60	15,15	27	6,74	9	2,16
1983	8	1,82	137	31,73	28	6,48	9	2,06
1984	8	1,78	109	25,47	29	6,79	10	2,32
1985	9	2,06	116	26,67	29	6,64	10	2,35
1986	10	1,94	130	24,66	32	6,09	11	2,17
1987	13	2,05	141	22,75	37	5,99	11	1,79
1988	17	2,68	133	20,65	47	7,33	17	2,68
1989	23	2,07	163	15,00	64	5,91	23	2,15
1990	30	1,93	295	18,96	120	7,70	27	1,75
1991	49	1,66	707	23,83	188	6,35	46	1,54
1992	53	1,12	2.087	44,28	206	4,38	48	1,03
1993	107	1,60	1.810	27,02	344	5,14	73	1,09
1994	192	1,75	3.817	34,77	859	7,82	106	0,96
1995	242	1,03	8.293	35,34	1.728	7,36	233	0,99
1996	323	1,18	9.138	33,49	1.575	5,77	302	1,11
1997	404	0,79	18.049	35,17	3.487	6,79	524	1,02
1998	674	1,16	15.725	27,16	4.237	7,32	852	1,47
1999	835	1,18	13.411	18,95	4.964	7,01	1.017	1,44
2000	1.257	1,02	33.344	27,09	5.602	4,55	1.160	0,94
2001	1.785	1,39	11.621	9,05	7.106	5,54	1.902	1,48
2002	1.677	1,05	42.438	26,55	6.629	4,15	1.925	1,20
2003	1.831	1,41	5.519	4,26	6.623	5,11	2.144	1,65
2004	2.209	1,17	23.626	12,55	8.614	4,58	2.753	1,46

FUENTE: Libros del Presupuesto Equilibrado, DPP, UCV.

Continúa...

INFORMACIÓN PRESUPUESTARIA DE LA UCV

UNIVERSIDAD CENTRAL DE VENEZUELA
VICERRECTORADO ADMINISTRATIVO
DIRECCIÓN DE PLANIFICACIÓN Y PRESUPUESTO

CUADRO No. 2.10.00

ASIGNACIÓN DEL PRESUPUESTO EQUILIBRADO POR DEPENDENCIA
(EN MILLONES DE Bs.)
1975 - 2004

AÑOS	(27) CDCH	%	(28) SERVICIOS GENERALES	%	(29) ASESORIA JURÍDICA	%	(30) CONTRALORIA INTERNA	%
1975	22	15,17	11	7,31	1	0,48	1	0,95
1976	12	8,22	12	8,47	1	0,57	2	1,21
1977	15	6,73	21	9,37	1	0,56	2	0,72
1978	20	6,56	23	7,31	2	0,56	3	0,95
1979	2	0,52	12	3,42	1	0,37	3	0,76
1980	22	5,95	18	4,92	2	0,44	3	0,92
1981	16	4,25	26	6,84	2	0,51	4	0,99
1982	18	4,64	30	7,70	2	0,56	4	1,03
1983	12	2,76	29	6,74	2	0,56	4	1,03
1984	19	4,51	29	6,82	2	0,54	4	0,92
1985	22	4,93	28	6,43	2	0,54	4	0,93
1986	22	4,22	39	7,41	3	0,54	5	0,90
1987	26	4,20	30	4,87	3	0,43	4	0,59
1988	36	5,52	62	9,63	4	0,55	5	0,77
1989	46	4,26	112	10,28	4	0,41	7	0,62
1990	86	5,55	107	6,89	5	0,35	8	0,49
1991	165	5,58	224	7,53	12	0,41	17	0,56
1992	196	4,15	212	4,51	12	0,26	16	0,33
1993	540	8,06	485	7,25	20	0,29	26	0,39
1994	557	5,07	597	5,44	25	0,23	33	0,30
1995	1.809	7,71	1.297	5,53	62	0,26	79	0,33
1996	1.835	6,72	1.310	4,80	79	0,29	100	0,37
1997	4.379	8,53	1.714	3,34	109	0,21	118	0,23
1998	4.406	7,61	4.315	7,45	208	0,36	195	0,34
1999	6.797	9,60	5.940	8,39	256	0,36	311	0,44
2000	6.921	5,62	7.818	6,35	343	0,28	366	0,30
2001	7.137	5,56	10.206	7,95	532	0,41	534	0,42
2002	7.073	4,42	10.019	6,27	474	0,30	555	0,35
2003	7.012	5,41	9.493	7,32	518	0,40	571	0,44
2004	8.363	4,44	3	0,00	745	0,40	937	0,50

FUENTE: Libros del Presupuesto Equilibrado, DPP, UCV.

Continúa...

INFORMACIÓN PRESUPUESTARIA DE LA UCV

UNIVERSIDAD CENTRAL DE VENEZUELA
VICERRECTORADO ADMINISTRATIVO
DIRECCIÓN DE PLANIFICACIÓN Y PRESUPUESTO

CUADRO No. 2.10.00

ASIGNACIÓN DEL PRESUPUESTO EQUILIBRADO POR DEPENDENCIA
(EN MILLONES DE Bs.)
1975 - 2004

AÑOS	(31) DIRECCIÓN CULTURA	%	(32) DIRECCIÓN DEPORTES	%	(33) COPRED	%	(34) DIRECCIÓN OBE	%
1975	3	1,75	4	2,83	3	1,89	32	22,33
1976	3	2,20	5	3,16	3	2,16	34	23,60
1977	4	1,66	6	2,87	3	1,57	42	18,89
1978	5	1,46	7	2,33	4	1,27	44	14,27
1979	4	1,03	5	1,37	4	1,19	48	14,12
1980	4	1,18	6	1,67	4	1,24	50	13,90
1981	6	1,48	8	2,22	5	1,25	51	13,28
1982	6	1,50	10	2,54	6	1,46	66	16,79
1983	6	1,48	10	2,28	6	1,36	62	14,37
1984	7	1,54	10	2,24	5	1,23	58	13,52
1985	7	1,55	11	2,42	6	1,27	58	13,24
1986	9	1,66	12	2,34	6	1,20	61	11,52
1987	9	1,37	11	1,74	6	0,95	58	9,28
1988	10	1,60	14	2,22	8	1,21	84	12,98
1989	14	1,28	19	1,74	10	0,93	216	19,83
1990	28	1,82	38	2,47	12	0,79	187	12,02
1991	55	1,86	73	2,45	27	0,92	394	13,29
1992	65	1,37	78	1,65	43	0,91	388	8,23
1993	119	1,77	133	1,99	71	1,06	643	9,61
1994	170	1,55	176	1,61	372	3,39	838	7,63
1995	421	1,79	460	1,96	222	0,95	1.765	7,52
1996	480	1,76	523	1,92	276	1,01	1.799	6,59
1997	793	1,55	889	1,73	683	1,33	3.150	6,14
1998	949	1,64	1.443	2,49	540	0,93	5.422	9,37
1999	1.361	1,92	1.560	2,20	648	0,92	7.129	10,07
2000	1.569	1,27	1.803	1,46	772	0,63	8.823	7,17
2001	2.311	1,80	2.976	2,32	1.111	0,87	11.409	8,89
2002	2.309	1,44	2.903	1,82	1.297	0,81	11.250	7,04
2003	2.297	1,77	2.923	2,25	1.207	0,93	11.728	9,05
2004	2.841	1,51	3.674	1,95	13.084	6,95	17.503	9,30

FUENTE: Libros del Presupuesto Equilibrado, DPP, UCV.

Continúa...

INFORMACIÓN PRESUPUESTARIA DE LA UCV

UNIVERSIDAD CENTRAL DE VENEZUELA
VICERRECTORADO ADMINISTRATIVO
DIRECCIÓN DE PLANIFICACIÓN Y PRESUPUESTO

CUADRO No. 2.10.00

ASIGNACIÓN DEL PRESUPUESTO EQUILIBRADO POR DEPENDENCIA
(EN MILLONES DE Bs.)
1975 - 2004

AÑOS	(35) RECURSOS HUMANOS	%	(36) INFORM. Y REL PÚBLICAS	%	(37) DIRECCIÓN PLANIF. Y PRESUPUESTO	%	(38) COMISIÓN ELECTORAL	%
1975	9	6,50	2	1,66	1	0,67	0	0,08
1976	11	7,43	2	1,32	1	0,83	0	0,08
1977	31	14,10	2	1,03	1	0,57	0	0,13
1978	101	32,71	2	0,79	2	0,49	0	0,09
1979	120	35,11	1	0,37	1	0,41	0	0,06
1980	71	19,49	2	0,41	2	0,51	0	0,06
1981	129	33,93	2	0,61	2	0,51	0	0,08
1982	63	16,07	3	0,67	2	0,59	0	0,08
1983	46	10,61	3	0,61	3	0,58	0	0,06
1984	68	16,01	3	0,59	2	0,55	0	0,06
1985	63	14,38	2	0,55	3	0,63	0	0,07
1986	106	20,09	3	0,59	3	0,60	0	0,06
1987	195	31,45	3	0,44	3	0,49	0	0,05
1988	99	15,30	4	0,55	5	0,74	1	0,09
1989	243	22,29	4	0,39	6	0,58	1	0,05
1990	389	24,99	5	0,35	8	0,52	1	0,05
1991	564	18,99	14	0,47	17	0,58	6	0,19
1992	794	16,85	13	0,27	18	0,39	4	0,09
1993	1.403	20,95	20	0,30	33	0,49	6	0,09
1994	1.755	15,98	27	0,25	41	0,38	9	0,08
1995	2.657	11,33	70	0,30	104	0,44	25	0,11
1996	5.182	18,99	85	0,31	129	0,47	44	0,16
1997	9.813	19,12	190	0,37	170	0,33	53	0,10
1998	7.283	12,58	265	0,46	295	0,51	109	0,19
1999	12.201	17,24	366	0,52	371	0,52	111	0,16
2000	37.363	30,35	531	0,43	500	0,41	145	0,12
2001	41.068	32,00	702	0,55	750	0,58	166	0,13
2002	40.915	25,60	766	0,48	796	0,50	162	0,10
2003	39.584	30,54	922	0,71	884	0,68	117	0,09
2004	40.265	21,39	1.306	0,69	1.331	0,71	257	0,14

FUENTE: Libros del Presupuesto Equilibrado, DPP, UCV.

Continúa...

INFORMACIÓN PRESUPUESTARIA DE LA UCV

UNIVERSIDAD CENTRAL DE VENEZUELA
VICERRECTORADO ADMINISTRATIVO
DIRECCIÓN DE PLANIFICACIÓN Y PRESUPUESTO

CUADRO No. 2.10.00

ASIGNACIÓN DEL PRESUPUESTO EQUILIBRADO POR DEPENDENCIA
(EN MILLONES DE Bs.)
1975 - 2004

AÑOS	(39) CONSEJO DE APELACIONES	%	(40) DIRECCIÓN SEGURIDAD	%	(41) SERVICIOS BÁSIC. MARACAY	%	(42) DIRECCIÓN ARCHIVO CENTRAL	%
1975	0	0,07	8	5,79	0	0,00	0	0,00
1976	0	0,07	13	8,62	0	0,00	0	0,00
1977	0	0,05	11	4,88	15	6,93	0	0,00
1978	0	0,00	11	3,46	13	4,32	0	0,00
1979	0	0,03	11	3,35	8	2,26	0	0,00
1980	0	0,03	16	4,31	18	4,91	0	0,00
1981	0	0,03	15	3,87	18	4,84	0	0,00
1982	0	0,05	19	4,79	23	5,74	0	0,00
1983	0	0,05	20	4,56	22	4,99	0	0,00
1984	0	0,03	19	4,48	21	4,98	0	0,00
1985	0	0,05	20	4,62	22	5,04	0	0,00
1986	0	0,03	22	4,18	24	4,58	0	0,00
1987	0	0,02	21	3,47	23	3,78	0	0,00
1988	0	0,06	26	4,07	25	3,87	0	0,00
1989	0	0,02	30	2,75	44	4,08	0	0,00
1990	1	0,04	49	3,18	72	4,64	0	0,00
1991	1	0,04	102	3,44	137	4,60	0	0,00
1992	1	0,03	101	2,14	178	3,78	0	0,00
1993	3	0,04	145	2,16	249	3,72	0	0,00
1994	3	0,03	239	2,18	336	3,07	0	0,00
1995	9	0,04	770	3,28	835	3,56	0	0,00
1996	11	0,04	827	3,03	945	3,46	0	0,00
1997	12	0,02	1.094	2,13	1.821	3,55	0	0,00
1998	24	0,04	1.528	2,64	1.929	3,33	0	0,00
1999	33	0,05	1.632	2,31	2.433	3,44	0	0,00
2000	38	0,03	1.813	1,47	3.386	2,75	0	0,00
2001	63	0,05	4.363	3,40	5.247	4,09	0	0,00
2002	49	0,03	4.783	2,99	5.292	3,31	0	0,00
2003	59	0,05	6.003	4,63	5.324	4,11	0	0,00
2004	55	0,03	8.568	4,55	8.085	4,29	178	0,09

FUENTE: Libros del Presupuesto Equilibrado, DPP, UCV.

Continúa...

NOTA: La Dependencia "42" fue incorporada para el año 2004.

INFORMACIÓN PRESUPUESTARIA DE LA UCV

UNIVERSIDAD CENTRAL DE VENEZUELA
VICERRECTORADO ADMINISTRATIVO
DIRECCIÓN DE PLANIFICACIÓN Y PRESUPUESTO

CUADRO No. 2.10.00

ASIGNACIÓN DEL PRESUPUESTO EQUILIBRADO POR DEPENDENCIA
(EN MILLONES DE Bs.)
1975 - 2004

AÑOS	(43) DIRECCIÓN TEC INFORM. Y COMUNIC	%	(44) DICORI	%	(45) DIREC. ADM. Y REG. ESTUDIANTEL	%	(46) DIRECCIÓN CENTR. EXT. UNIVERSITARIA	%
1975	0	0,00	0	0,00	0	0,00	0	0,00
1976	0	0,00	0	0,00	0	0,00	0	0,00
1977	0	0,00	0	0,00	0	0,00	0	0,00
1978	0	0,00	0	0,00	0	0,00	0	0,00
1979	0	0,00	0	0,00	0	0,00	0	0,00
1980	0	0,00	0	0,00	0	0,00	0	0,00
1981	0	0,00	0	0,00	0	0,00	0	0,00
1982	0	0,00	0	0,00	0	0,00	0	0,00
1983	0	0,00	0	0,00	0	0,00	0	0,00
1984	0	0,00	0	0,00	0	0,00	0	0,00
1985	8	1,78	0	0,00	0	0,00	0	0,00
1986	9	1,68	0	0,00	0	0,00	0	0,00
1987	8	1,31	0	0,00	0	0,00	0	0,00
1988	20	3,15	0	0,00	0	0,00	0	0,00
1989	23	2,08	0	0,00	0	0,00	0	0,00
1990	30	1,91	0	0,00	0	0,00	0	0,00
1991	35	1,19	0	0,00	0	0,00	0	0,00
1992	33	0,70	0	0,00	0	0,00	0	0,00
1993	41	0,61	5	0,07	0	0,00	0	0,00
1994	175	1,59	50	0,45	0	0,00	0	0,00
1995	332	1,42	94	0,40	0	0,00	0	0,00
1996	352	1,29	79	0,29	0	0,00	0	0,00
1997	635	1,24	87	0,17	0	0,00	0	0,00
1998	990	1,71	138	0,24	0	0,00	0	0,00
1999	1.119	1,58	176	0,25	0	0,00	0	0,00
2000	1.195	0,97	207	0,17	0	0,00	0	0,00
2001	1.614	1,26	332	0,26	0	0,00	0	0,00
2002	1.594	1,00	290	0,18	0	0,00	0	0,00
2003	955	0,74	248	0,19	0	0,00	0	0,00
2004	6.309	3,35	364	0,19	859	0,46	463	0,25

FUENTE: Libros del Presupuesto Equilibrado, DPP, UCV.

NOTA: Las Dependencias "45" y "46" fueron incorporadas para el año 2004.

INFORMACIÓN PRESUPUESTARIA DE LA UCV

GRÁFICO No. 2.10.00

DISTRIBUCIÓN PORCENTUAL DEL PRESUPUESTO EQUILIBRADO
POR DEPENDENCIAS DE LA UCV
AÑO 2004

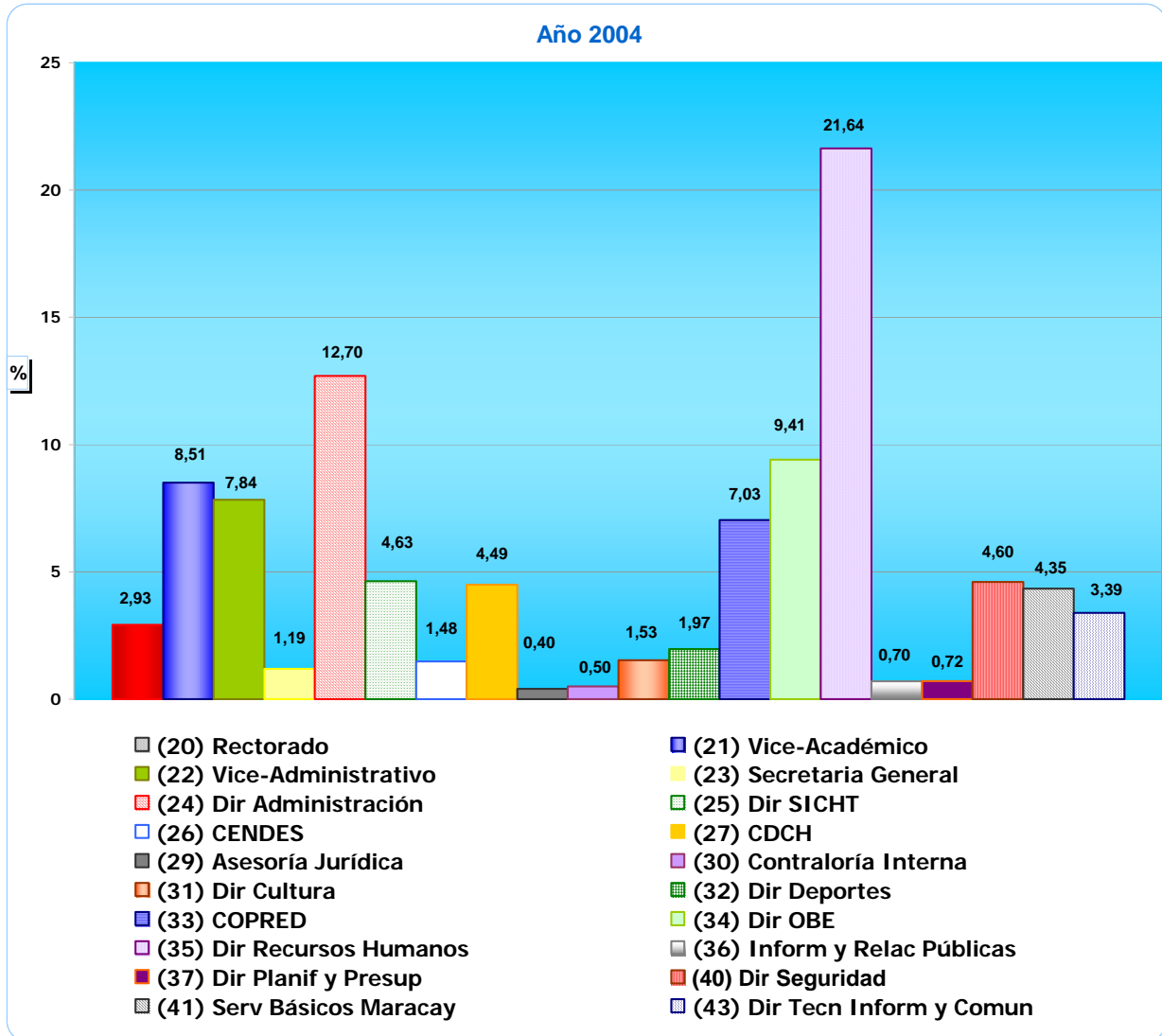

Observación: las dependencias " Comisión Electoral", "Consejo de Apelaciones", "Dirección de Archivo Central", "DICORI", "Dirección de Ad y Reg Estudiantil", "Servicios Generales" y "Dirección Central de Extensión Universitaria" no se registran en el gráfico por ser su asignación muy pequeña comparada al resto del grupo de dependencias.

INFORMACIÓN PRESUPUESTARIA DE LA UCV

UNIVERSIDAD CENTRAL DE VENEZUELA
VICERRECTORADO ADMINISTRATIVO
DIRECCIÓN DE PLANIFICACIÓN Y PRESUPUESTO

CUADRO No. 2.11.00

ASIGNACIÓN DEL PRESUPUESTO ORDINARIO POR FACULTAD
(EN MILLONES DE Bs.)
1995 - 2004

AÑOS	TOTAL	(01) AGR.	%	(02) ARQUIT. Y URB.	%	(03) CS	%	(04) CS J. Y POLÍT.	%	(05) CS ECON. Y SOCIALES	%	(06) FARM.	%
1995	21.611	2.510	11,61	873	4,04	2.451	11,34	706	3,27	2.606	12,06	836	3,87
1996	27.997	3.195	11,41	1.147	4,10	3.170	11,32	925	3,30	3.421	12,22	1.117	3,99
1997	36.236	3.916	10,81	1.510	4,17	4.304	11,88	1.219	3,36	4.413	12,18	1.459	4,03
1998	66.707	7.165	10,74	2.774	4,16	7.835	11,75	2.215	3,32	8.229	12,34	2.659	3,99
1999	83.783	9.232	11,02	3.522	4,20	9.976	11,91	2.823	3,37	10.165	12,13	3.340	3,99
2000	107.113	11.256	10,51	4.558	4,26	12.804	11,95	3.713	3,47	13.358	12,47	4.306	4,02
2001	180.886	19.294	10,67	7.576	4,19	21.615	11,95	6.061	3,35	22.239	12,29	7.057	3,90
2002	185.983	19.954	10,73	7.757	4,17	21.894	11,77	6.274	3,37	23.476	12,62	7.529	4,05
2003	211.164	22.776	10,79	8.698	4,12	24.966	11,82	7.314	3,46	26.844	12,71	8.517	4,03
2004	277.555	29.187	10,52	13.062	4,71	33.575	12,10	8.036	2,90	30.824	11,11	10.898	3,93

AÑOS	(07) HUMAN. Y EDUCAC.	%	(08) ING.	%	(09) MED.	%	(10) ODONT.	%	(11) CS VETER.	%
1995	2.559	11,84	2.372	10,98	4.231	19,58	1.060	4,90	1.407	6,51
1996	3.314	11,84	3.072	10,97	5.409	19,32	1.385	4,95	1.842	6,58
1997	4.252	11,73	4.055	11,19	6.995	19,30	1.770	4,88	2.343	6,47
1998	7.941	11,90	7.457	11,18	12.896	19,33	3.282	4,92	4.254	6,38
1999	9.806	11,70	9.310	11,11	16.135	19,26	4.044	4,83	5.430	6,48
2000	13.034	12,17	11.794	11,01	20.139	18,80	5.170	4,83	6.981	6,52
2001	21.960	12,14	19.892	11,00	34.744	19,21	8.713	4,82	11.735	6,49
2002	22.081	11,87	19.600	10,54	35.994	19,35	9.741	5,24	11.683	6,28
2003	25.337	12,00	21.783	10,32	40.755	19,30	11.024	5,22	13.150	6,23
2004	34.532	12,44	30.950	11,15	54.002	19,46	12.997	4,68	19.492	7,02

FUENTE: Dirección de Planificación y Presupuesto, UCV.

INFORMACIÓN PRESUPUESTARIA DE LA UCV

GRÁFICO No. 2.11.00

DISTRIBUCIÓN PORCENTUAL DEL PRESUPUESTO ORDINARIO POR FACULTAD
2001 - 2004

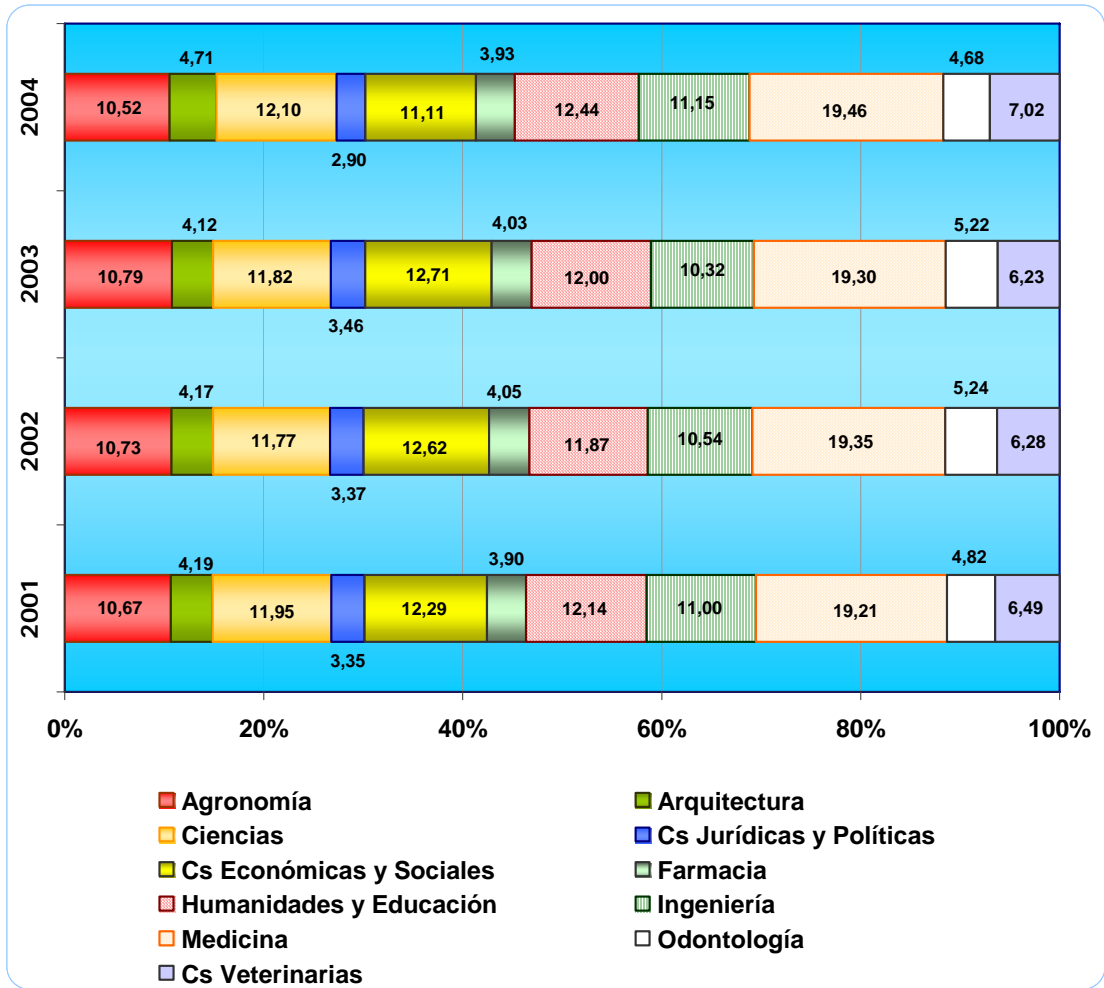

INFORMACIÓN PRESUPUESTARIA DE LA UCV

UNIVERSIDAD CENTRAL DE VENEZUELA
VICERRECTORADO ADMINISTRATIVO
DIRECCIÓN DE PLANIFICACIÓN Y PRESUPUESTO

CUADRO No. 2.12.00

ASIGNACIÓN DEL PRESUPUESTO ORDINARIO POR DEPENDENCIA
(EN MILLONES DE Bs.)
1995 - 2004

AÑOS	TOTAL	(20) RECT.	%	(21) VICE-AC.	%	(22) VICE-ADM.	%	(23) SEC. GENERAL	%	(24) DIR. ADM.	%	(25) DIR. SIGHT	%
1995	15.148	154	1,02	1.538	10,15	155	1,02	205	1,35	837	5,53	1.366	9,02
1996	17.466	216	1,24	1.256	7,19	91	0,52	270	1,55	908	5,20	1.482	8,49
1997	31.092	299	0,96	2.517	8,10	153	0,49	353	1,14	1.315	4,23	2.715	8,73
1998	40.103	713	1,78	4.115	10,26	1.100	2,74	597	1,49	1.195	2,98	2.719	6,78
1999	55.784	910	1,63	5.348	9,59	1.534	2,75	758	1,36	1.272	2,28	3.643	6,53
2000	100.933	1.206	1,19	4.673	4,63	1.830	1,81	974	0,96	14.603	14,47	4.290	4,25
2001	103.401	1.870	1,81	6.279	6,07	6.673	6,45	1.520	1,47	2.513	2,43	6.127	5,93
2002	108.573	3.176	2,93	6.019	5,54	6.909	6,36	1.472	1,36	3.018	2,78	6.001	5,53
2003	123.830	3.962	3,20	10.056	8,12	8.345	6,74	1.631	1,32	3.228	2,61	6.054	4,89
2004	182.110	4.301	2,36	15.721	8,63	14.579	8,01	1.726	0,95	21.330	11,71	8.063	4,43

AÑOS	(26) CENDES	%	(27) CDCH	%	(28) SERVICIOS GENERALES	%	(29) AS. JURÍDICA	%	(30) C. INTERNA	%	(31) DIR. CULTURA	%
1995	212	1,40	1.794	11,84	1.288	8,50	62	0,41	77	0,51	394	2,60
1996	279	1,60	1.820	10,42	1.304	7,47	79	0,45	100	0,57	466	2,67
1997	379	1,22	4.214	13,55	1.946	6,26	109	0,35	118	0,38	924	2,97
1998	684	1,71	4.243	10,58	4.276	10,66	208	0,52	195	0,49	909	2,27
1999	848	1,52	6.634	11,89	5.778	10,36	256	0,46	311	0,56	1.137	2,04
2000	1.088	1,08	6.758	6,70	7.643	7,57	343	0,34	366	0,36	1.425	1,41
2001	1.799	1,74	7.049	6,82	10.172	9,84	532	0,51	534	0,52	2.219	2,15
2002	1.805	1,66	6.985	6,43	9.982	9,19	474	0,44	555	0,51	2.139	1,97
2003	2.024	1,63	6.923	5,59	9.456	7,64	518	0,42	571	0,46	2.127	1,72
2004	2.624	1,44	7.974	4,38	0	0,00	745	0,41	937	0,51	2.670	1,47

AÑOS	DIRECCIÓN DEPORTES	%	(33) COPRED	%	(34) DIRECCIÓN OBE	%	(35) REC. HUMANOS	%	(36) I Y R PÚBLICAS	%	(37) DIR. P.Y PRES.	%
1995	459	3,03	222	1,47	1.508	9,96	2.628	17,35	66	0,44	102	0,67
1996	521	2,98	275	1,57	1.683	9,64	4.215	24,13	81	0,46	129	0,74
1997	1.000	3,22	683	2,20	2.931	9,43	7.331	23,58	113	0,36	169	0,54
1998	1.056	2,63	540	1,35	5.155	12,85	7.200	17,95	241	0,60	295	0,74
1999	1.557	2,79	647	1,16	6.915	12,40	12.092	21,68	342	0,61	371	0,67
2000	1.800	1,78	770	0,76	8.540	8,46	37.236	36,89	447	0,44	500	0,50
2001	2.973	2,88	1.108	1,07	10.894	10,54	28.261	27,33	597	0,58	750	0,73
2002	2.900	2,67	1.291	1,19	10.995	10,13	31.830	29,32	666	0,61	796	0,73
2003	2.920	2,36	1.202	0,97	11.598	9,37	39.344	31,77	821	0,66	884	0,71
2004	3.671	2,02	13.031	7,16	17.406	9,56	40.265	22,11	1.210	0,66	1.331	0,73

Continúa...

INFORMACIÓN PRESUPUESTARIA DE LA UCV

UNIVERSIDAD CENTRAL DE VENEZUELA
VICERRECTORADO ADMINISTRATIVO
DIRECCIÓN DE PLANIFICACIÓN Y PRESUPUESTO

CUADRO No. 2.12.00

ASIGNACIÓN DEL PRESUPUESTO ORDINARIO POR DEPENDENCIA
(EN MILLONES DE Bs.)
1995 - 2004

AÑOS	(38) COM. ELECT.	%	(39) CONS. APELAC.	%	(40) DIRECCIÓN SEGURIDAD	%	(41) SERV. BÁS. MAR.	%	(42) DIR. ARCH. CENT.	%	(43) DIR. TECN. INF. Y COMUNIC	%
1995	24	0,16	9	0,06	762	5,03	832	5,49	36	0,24	326	2,15
1996	44	0,25	11	0,06	819	4,69	943	5,40	50	0,29	347	1,99
1997	52	0,17	12	0,04	1.067	3,43	1.809	5,82	71	0,23	633	2,04
1998	102	0,25	24	0,06	1.491	3,72	1.925	4,80	0	0,00	990	2,47
1999	111	0,20	33	0,06	1.572	2,82	2.429	4,35	13	0,02	1.106	1,98
2000	145	0,14	38	0,04	1.756	1,74	3.108	3,08	0	0,00	1.195	1,18
2001	166	0,16	63	0,06	4.288	4,15	5.077	4,91	0	0,00	1.614	1,56
2002	162	0,15	49	0,05	4.288	3,95	5.188	4,78	0	0,00	1.594	1,47
2003	117	0,09	59	0,05	5.500	4,44	5.297	4,28	0	0,00	955	0,77
2004	257	0,14	55	0,03	8.527	4,68	8.071	4,43	106	0,06	6.309	3,46

AÑOS	(44) DICORI	%	(45) DIR. ADM. Y REG. ESTUD.	%	46) DIR. CENTR EXT. UNIVERSI'	%
1995	92	0,61	0	0,00	0	0,00
1996	77	0,44	0	0,00	0	0,00
1997	179	0,58	0	0,00	0	0,00
1998	130	0,32	0	0,00	0	0,00
1999	167	0,30	0	0,00	0	0,00
2000	199	0,20	0	0,00	0	0,00
2001	323	0,31	0	0,00	0	0,00
2002	279	0,26	0	0,00	0	0,00
2003	238	0,19	0	0,00	0	0,00
2004	354	0,19	381	0,21	463	0,25

FUENTE: Dirección de Planificación y Presupuesto, UCV.

NOTA: Para el año 2004 se crean las Dependencias Nro. 45 y 46. y se le cambia la denominación a la Nro 44 La dependencia Nro. 42 anteriormente se denominaba " Dirección de Asesoría Administrativa" y hasta el año 1999 reporta monto asignado, sin embargo, fue eliminada para los años posteriores. Este código, "42" fue asignado a la " Dirección de Archivo Central" recién creada.

CAPÍTULO III

ASIGNACIONES PRESUPUESTARIAS

ASIGNACIONES PRESUPUESTARIAS

UNIVERSIDAD CENTRAL DE VENEZUELA
VICERRECTORADO ADMINISTRATIVO
DIRECCIÓN DE PLANIFICACIÓN Y PRESUPUESTO

CUADRO No. 3.01.00

REMUNERACIONES Y BENEFICIOS SOCIOECONÓMICOS AL PERSONAL DOCENTE
(EN MILES DE BOLÍVARES)
1990 - 2004

AÑOS	TOTAL GENERAL			SUELDOS		
	TOTAL	ACTIVOS	PASIVOS	TOTAL	ACTIVOS	PASIVOS
1990	1.863.448	1.461.935	401.513	1.113.491	772.490	341.001
1991	3.438.297	2.703.803	734.494	2.051.546	1.448.192	603.354
1992	3.577.125	2.808.143	768.982	2.149.036	1.507.757	641.279
1993	5.445.006	4.172.628	1.272.379	3.289.361	2.203.656	1.085.705
1994	7.706.428	6.071.905	1.634.523	3.884.155	2.649.385	1.234.770
1995	15.199.364	10.943.905	4.255.459	8.025.474	5.295.465	2.730.009
1996	19.014.731	13.126.651	5.888.080	9.968.292	6.402.838	3.565.454
1997	28.205.721	20.843.042	7.362.678	13.286.872	8.350.439	4.936.432
1998	46.494.894	29.628.366	16.866.528	27.995.000	17.306.805	10.688.195
1999	60.705.525	39.122.046	21.583.479	30.868.854	19.449.917	11.418.938
2000	84.960.567	55.635.840	29.324.727	37.482.931	22.684.955	14.797.976
2001	152.400.471	94.123.779	58.276.692	74.490.191	41.983.819	32.506.371
2002	147.328.315	88.030.574	59.297.741	87.375.572	48.102.416	39.273.156
2003	166.230.926	96.300.270	69.930.656	89.564.564	50.192.257	39.372.307
2004	227.736.549	125.178.394	102.558.156	105.366.182	49.802.685	55.563.497

FUENTE Dirección de Planificación y Presupuesto de la UCV.
 Libros del Presupuesto Equilibrado años 1990 - 2004

Continúa...

ASIGNACIONES PRESUPUESTARIAS

UNIVERSIDAD CENTRAL DE VENEZUELA
VICERRECTORADO ADMINISTRATIVO
DIRECCIÓN DE PLANIFICACIÓN Y PRESUPUESTO

CUADRO No. 3.01.00

REMUNERACIONES Y BENEFICIOS SOCIOECONÓMICOS AL PERSONAL DOCENTE
(EN MILES DE BOLÍVARES)
1990 - 2004

AÑOS	TOTAL OTRAS REMUNERACIONES			AGUINALDOS		
	TOTAL	ACTIVOS	PASIVOS	TOTAL	ACTIVOS	PASIVOS
1990	749.957	689.445	60.512	89.331	60.914	28.417
1991	1.386.752	1.255.612	131.140	237.744	172.205	65.538
1992	1.428.089	1.300.386	127.703	98.866	68.134	30.733
1993	2.155.646	1.968.972	186.674	316	316	-
1994	3.822.273	3.422.520	399.753	601.600	429.251	172.348
1995	7.173.889	5.648.440	1.525.450	1.275.400	841.155	434.244
1996	9.046.439	6.723.813	2.322.626	1.756.293	1.146.139	610.154
1997	14.918.849	12.492.603	2.426.246	-	-	-
1998	18.499.895	12.321.561	6.178.333	-	-	-
1999	29.836.671	19.672.129	10.164.541	5.715.722	3.565.651	2.150.071
2000	47.477.637	32.950.886	14.526.751	7.641.932	4.614.203	3.027.729
2001	77.910.280	52.139.959	25.770.321	14.054.839	8.036.943	6.017.896
2002	59.952.743	39.928.158	20.024.585	7.429.817	4.092.448	3.337.369
2003	76.666.361	46.108.012	30.558.349	18.822.760	9.763.018	9.059.743
2004	122.370.367	75.375.709	46.994.659	28.241.217	14.083.711	14.157.506

FUENTE Dirección de Planificación y Presupuesto de la UCV.
 Libros del Presupuesto Equilibrado años 1990 - 2004

Continúa...

ASIGNACIONES PRESUPUESTARIAS

UNIVERSIDAD CENTRAL DE VENEZUELA
VICERRECTORADO ADMINISTRATIVO
DIRECCIÓN DE PLANIFICACIÓN Y PRESUPUESTO

CUADRO No. 3.01.00

REMUNERACIONES Y BENEFICIOS SOCIOECONÓMICOS AL PERSONAL DOCENTE
(EN MILES DE BOLÍVARES)
1990 - 2004

AÑOS	BONO VACACIONAL			CAJA DE AHORRO		
	TOTAL	ACTIVOS	PASIVOS	TOTAL	ACTIVOS	PASIVOS
1990	137.163	105.068	32.095	70.535	70.535	-
1991	233.810	168.208	65.602	149.611	149.611	-
1992	308.144	211.174	96.970	141.520	141.520	-
1993	707.245	520.571	186.674	182.569	182.569	-
1994	591.683	419.335	172.348	283.475	283.475	-
1995	1.258.660	826.576	432.084	586.084	376.308	209.776
1996	1.734.300	1.127.505	606.795	902.711	572.550	330.161
1997	3.488.050	2.197.688	1.290.362	1.062.321	656.712	405.609
1998	5.208.668	3.173.090	2.035.578	2.606.317	1.563.219	1.043.098
1999	5.490.956	3.401.863	2.089.093	1.925.158	1.175.299	749.859
2000	7.333.557	4.382.725	2.950.832	3.329.403	1.936.998	1.392.405
2001	13.329.947	7.427.570	5.902.376	7.044.920	3.823.941	3.220.979
2002	7.298.160	3.960.779	3.337.381	8.304.688	4.434.147	3.870.541
2003	14.764.935	7.584.658	7.180.277	8.275.220	4.327.731	3.947.488
2004	28.357.334	14.048.733	14.308.601	8.171.498	4.072.447	4.099.050

FUENTE Dirección de Planificación y Presupuesto de la UCV.
 Libros del Presupuesto Equilibrado años 1990 - 2004

Continúa...

ASIGNACIONES PRESUPUESTARIAS

UNIVERSIDAD CENTRAL DE VENEZUELA
VICERRECTORADO ADMINISTRATIVO
DIRECCIÓN DE PLANIFICACIÓN Y PRESUPUESTO

CUADRO No. 3.01.00

REMUNERACIONES Y BENEFICIOS SOCIOECONÓMICOS AL PERSONAL DOCENTE
(EN MILES DE BOLÍVARES)
1990 - 2004

AÑOS	PRIMA POR HIJOS			ACTUALIZACIÓN ACADÉMICA		
	TOTAL	ACTIVOS	PASIVOS	TOTAL	ACTIVOS	PASIVOS
1990	-	-	-	68.258	68.258	-
1991	105.971	105.971	-	-	-	-
1992	96.574	96.574	-	-	-	-
1993	136.349	136.349	-	-	-	-
1994	209.180	209.180	-	-	-	-
1995	445.825	387.158	58.667	441.288	298.940	142.348
1996	587.771	497.260	90.512	662.372	430.750	231.622
1997	628.962	532.211	96.752	513.490	513.490	-
1998	1.179.431	973.839	205.592	1.478.252	916.727	561.524
1999	1.117.145	913.594	203.551	1.656.750	1.030.223	626.528
2000	1.404.347	1.404.347	-	3.582.580	2.306.767	1.275.813
2001	2.460.365	2.455.710	4.655	-	-	-
2002	2.731.106	2.731.106	-	-	-	-
2003	2.712.071	2.038.157	673.914	-	-	-
2004	2.934.546	2.095.730	838.815	-	-	-

FUENTE Dirección de Planificación y Presupuesto de la UCV.
 Libros del Presupuesto Equilibrado años 1990 - 2004

Continúa...

ASIGNACIONES PRESUPUESTARIAS

UNIVERSIDAD CENTRAL DE VENEZUELA
VICERRECTORADO ADMINISTRATIVO
DIRECCIÓN DE PLANIFICACIÓN Y PRESUPUESTO

CUADRO No. 3.01.00

REMUNERACIONES Y BENEFICIOS SOCIOECONÓMICOS AL PERSONAL DOCENTE
(EN MILES DE BOLÍVARES)
1990 - 2004

AÑOS	PRIMA POR CARGO			GASTOS DE REPRESENTACIÓN		
	TOTAL	ACTIVOS	PASIVOS	TOTAL	ACTIVOS	PASIVOS
1990	6.143	6.143	-	-	-	-
1991	7.765	7.765	-	-	-	-
1992	4.566	4.566	-	-	-	-
1993	33.566	33.566	-	-	-	-
1994	52.127	52.127	-	-	-	-
1995	115.543	115.543	-	-	-	-
1996	111.597	111.597	-	-	-	-
1997	146.044	146.044	-	-	-	-
1998	-	-	-	13.271	13.271	-
1999	-	-	-	21.879	21.612	268
2000	7.892	7.020	872	119	119	-
2001	1.047.151	1.047.151	-	38.582	38.582	-
2002	1.310.139	1.310.139	-	44.068	44.068	-
2003	1.026.570	582.592	443.978	44.299	41.168	3.131
2004	1.183.475	601.687	581.787	28.106	26.263	1.843

FUENTE Dirección de Planificación y Presupuesto de la UCV.
 Libros del Presupuesto Equilibrado años 1990 - 2004

Continúa...

ASIGNACIONES PRESUPUESTARIAS

UNIVERSIDAD CENTRAL DE VENEZUELA
VICERRECTORADO ADMINISTRATIVO
DIRECCIÓN DE PLANIFICACIÓN Y PRESUPUESTO

CUADRO No. 3.01.00

REMUNERACIONES Y BENEFICIOS SOCIOECONÓMICOS AL PERSONAL DOCENTE
(EN MILES DE BOLÍVARES)
1990 - 2004

AÑOS	PRIMA POR ANTIGÜEDAD			POLÍTICA HABITACIONAL		
	TOTAL	ACTIVOS	PASIVOS	TOTAL	ACTIVOS	PASIVOS
1990	-	-	-	21.608	21.608	-
1991	-	-	-	32.431	32.431	-
1992	-	-	-	36.072	36.072	-
1993	-	-	-	66	66	-
1994	-	-	-	42.442	42.442	-
1995	-	-	-	106.689	106.689	-
1996	-	-	-	98.078	98.078	-
1997	-	-	-	226.648	226.648	-
1998	-	-	-	144.012	143.902	110
1999	-	-	-	240.081	240.081	-
2000	105.594	36.467	69.127	388.738	388.738	-
2001	355.832	76.584	279.248	711.423	711.423	-
2002	7.407	7.407	-	903.145	903.145	-
2003	-	-	-	880.215	880.215	-
2004	8.705.697	8.705.697	-	862.096	862.096	-

FUENTE Dirección de Planificación y Presupuesto de la UCV.
 Libros del Presupuesto Equilibrado años 1990 - 2004

Continúa...

ASIGNACIONES PRESUPUESTARIAS

UNIVERSIDAD CENTRAL DE VENEZUELA
VICERRECTORADO ADMINISTRATIVO
DIRECCIÓN DE PLANIFICACIÓN Y PRESUPUESTO

CUADRO No. 3.01.00

REMUNERACIONES Y BENEFICIOS SOCIOECONÓMICOS AL PERSONAL DOCENTE
(EN MILES DE BOLÍVARES)
1990 - 2004

AÑOS	SEGURO DE HCM			SERVICIO MÉDICO		
	TOTAL	ACTIVOS	PASIVOS	TOTAL	ACTIVOS	PASIVOS
1990	66.439	66.439	-	4.100	4.100	-
1991	91.148	91.148	-	9.858	9.858	-
1992	107.424	107.424	-	44.709	44.709	-
1993	104.900	104.900	-	65.630	65.630	-
1994	183.967	183.967	-	67.828	67.828	-
1995	384.457	293.111	91.345	141.209	141.209	-
1996	420.835	323.758	97.077	141.003	141.003	-
1997	657.316	531.927	125.388	276.941	276.941	-
1998	1.659.373	1.091.699	567.674	128.968	128.968	-
1999	2.655.511	1.759.309	896.202	256.280	155.253	101.027
2000	3.265.280	1.895.602	1.369.678	266.654	152.295	114.359
2001	5.265.556	2.849.822	2.415.734	1.403.647	759.451	644.196
2002	5.995.164	3.187.755	2.807.409	1.718.247	907.278	810.969
2003	5.933.444	3.125.117	2.808.328	1.718.367	868.689	849.678
2004	7.366.105	3.626.475	3.739.630	1.671.260	818.212	853.049

FUENTE Dirección de Planificación y Presupuesto de la UCV.
 Libros del Presupuesto Equilibrado años 1990 - 2004

Continúa...

ASIGNACIONES PRESUPUESTARIAS

UNIVERSIDAD CENTRAL DE VENEZUELA
VICERRECTORADO ADMINISTRATIVO
DIRECCIÓN DE PLANIFICACIÓN Y PRESUPUESTO

CUADRO No. 3.01.00

REMUNERACIONES Y BENEFICIOS SOCIOECONÓMICOS AL PERSONAL DOCENTE
(EN MILES DE BOLÍVARES)
1990 - 2004

AÑOS	SEGURO DE VIDA			PRIMA JERÁRQUICA		
	TOTAL	ACTIVOS	PASIVOS	TOTAL	ACTIVOS	PASIVOS
1990	-	-	-	-	-	-
1991	11.219	11.219	-	-	-	-
1992	25.558	25.558	-	-	-	-
1993	24.049	24.049	-	-	-	-
1994	54.858	54.858	-	-	-	-
1995	108.213	79.555	28.658	-	-	-
1996	116.408	85.783	30.625	-	-	-
1997	90.134	86.225	3.909	-	-	-
1998	189.181	143.000	46.181	496.967	496.967	-
1999	321.606	219.914	101.692	739.807	575.812	163.994
2000	323.763	185.837	137.926	-	-	-
2001	1.406.540	762.344	644.196	-	-	-
2002	1.655.376	881.202	774.174	-	-	-
2003	1.655.338	871.170	784.168	-	-	-
2004	1.746.559	854.943	891.616	-	-	-

FUENTE Dirección de Planificación y Presupuesto de la UCV.
 Libros del Presupuesto Equilibrado años 1990 - 2004

Continúa...

ASIGNACIONES PRESUPUESTARIAS

UNIVERSIDAD CENTRAL DE VENEZUELA
VICERRECTORADO ADMINISTRATIVO
DIRECCIÓN DE PLANIFICACIÓN Y PRESUPUESTO

CUADRO No. 3.01.00

REMUNERACIONES Y BENEFICIOS SOCIOECONÓMICOS AL PERSONAL DOCENTE
(EN MILES DE BOLÍVARES)
1990 - 2004

AÑOS	CAPACITACIÓN			CONTINGENCIA MÉDICA		
	TOTAL	ACTIVOS	PASIVOS	TOTAL	ACTIVOS	PASIVOS
1990	-	-	-	54.536	54.536	-
1991	-	-	-	-	-	-
1992	-	-	-	-	-	-
1993	-	-	-	-	-	-
1994	-	-	-	-	-	-
1995	-	-	-	-	-	-
1996	-	-	-	-	-	-
1997	-	-	-	-	-	-
1998	135.000	81.549	53.451	257.000	172.081	84.919
1999	-	-	-	271.494	159.939	111.555
2000	170.363	97.300	73.063	400.219	228.578	171.640
2001	1.965.244	1.578.727	386.517	755.827	369.310	386.517
2002	4.381.874	3.988.275	393.599	387.530	387.530	-
2003	4.382.287	3.962.375	419.912	746.655	387.490	359.165
2004	-	-	-	895.986	434.385	461.601

FUENTE Dirección de Planificación y Presupuesto de la UCV.
 Libros del Presupuesto Equilibrado años 1990 - 2004

Continúa...

ASIGNACIONES PRESUPUESTARIAS

UNIVERSIDAD CENTRAL DE VENEZUELA
VICERRECTORADO ADMINISTRATIVO
DIRECCIÓN DE PLANIFICACIÓN Y PRESUPUESTO

CUADRO No. 3.01.00

REMUNERACIONES Y BENEFICIOS SOCIOECONÓMICOS AL PERSONAL DOCENTE
(EN MILES DE BOLÍVARES)
1990 - 2004

AÑOS	BONO DE PERMANENCIA			PREVISIÓN SOCIAL		
	TOTAL	ACTIVOS	PASIVOS	TOTAL	ACTIVOS	PASIVOS
1990	-	-	-	-	-	-
1991	-	-	-	-	-	-
1992	-	-	-	-	-	-
1993	-	-	-	-	-	-
1994	-	-	-	-	-	-
1995	-	-	-	-	-	-
1996	-	-	-	-	-	-
1997	-	-	-	320.250	320.250	-
1998	228.722	-	228.722	891.540	529.147	362.393
1999	182.538	182.538	-	1.409.185	834.242	574.944
2000	229.982	229.982	-	2.001.093	1.142.892	858.201
2001	365.955	365.955	-	3.457.038	1.846.549	1.610.489
2002	439.146	439.146	-	3.733.274	1.938.141	1.795.133
2003	439.146	439.146	-	3.119.305	1.546.414	1.572.890
2004	526.976	526.976	-	4.479.928	2.171.920	2.308.008

FUENTE Dirección de Planificación y Presupuesto de la UCV.
 Libros del Presupuesto Equilibrado años 1990 - 2004

Continúa...

ASIGNACIONES PRESUPUESTARIAS

UNIVERSIDAD CENTRAL DE VENEZUELA
VICERRECTORADO ADMINISTRATIVO
DIRECCIÓN DE PLANIFICACIÓN Y PRESUPUESTO

CUADRO No. 3.01.00

REMUNERACIONES Y BENEFICIOS SOCIOECONÓMICOS AL PERSONAL DOCENTE
(EN MILES DE BOLÍVARES)
1990 - 2004

AÑOS	OTROS			PRESTACIONES SOCIALES		
	TOTAL	ACTIVOS	PASIVOS	TOTAL	ACTIVOS	PASIVOS
1990	55.969	55.969	-	80.428	80.428	-
1991	19.617	19.617	-	227.241	227.241	-
1992	85.426	85.426	-	218.317	218.317	-
1993	196.365	196.365	-	262.022	262.022	-
1994	305.837	305.837	-	452.242	397.185	55.056
1995	536.575	536.575	-	694.701	694.701	-
1996	477.110	477.110	-	890.971	890.971	-
1997	750.710	750.710	-	1.304.341	1.304.341	-
1998	292	292	-	572.163	572.163	-
1999	714.967	84.342	630.626	3.544.345	2.909.608	634.736
2000	859.501	1.300	858.201	12.464.338	11.458.665	1.005.673
2001	2.353	2.353	-	17.945.184	16.908.647	1.036.538
2002	78.666	68.220	10.445	8.901.072	7.476.124	1.424.948
2003	57.112	57.105	7	7.401.937	6.423.785	978.152
2004	4.802.611	4.802.611	-	16.987.313	14.104.663	2.882.650

FUENTE Dirección de Planificación y Presupuesto de la UCV.
 Libros del Presupuesto Equilibrado años 1990 - 2004

NOTA: Las Prestaciones Sociales incluyen, para éste cuadro, los siguientes conceptos: Anticipos de Prestaciones Sociales, Liquidación y Fideicomiso.

ASIGNACIONES PRESUPUESTARIAS

GRÁFICO No. 3.01.01
REMUNERACIONES DEL PERSONAL DOCENTE Y DE INVESTIGACIÓN
ACTIVO
(EN MILES DE MILLONES DE BOLÍVARES)



GRÁFICO No. 3.01.02
REMUNERACIONES DEL PERSONAL DOCENTE Y DE INVESTIGACIÓN
PASIVO
(EN MILES DE MILLONES DE BOLÍVARES)



ASIGNACIONES PRESUPUESTARIAS

GRÁFICO No. 3.01.03
SUELDOS DEL PERSONAL DOCENTE Y DE INVESTIGACIÓN
(EN MILES DE MILLONES DE BOLÍVARES)
 1994 - 2004

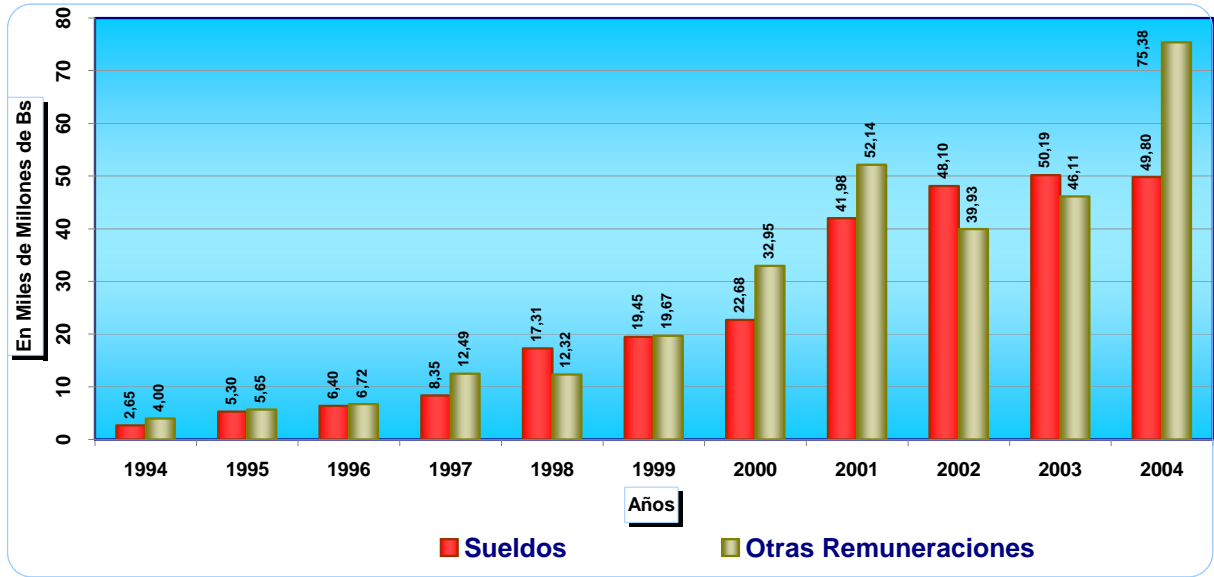
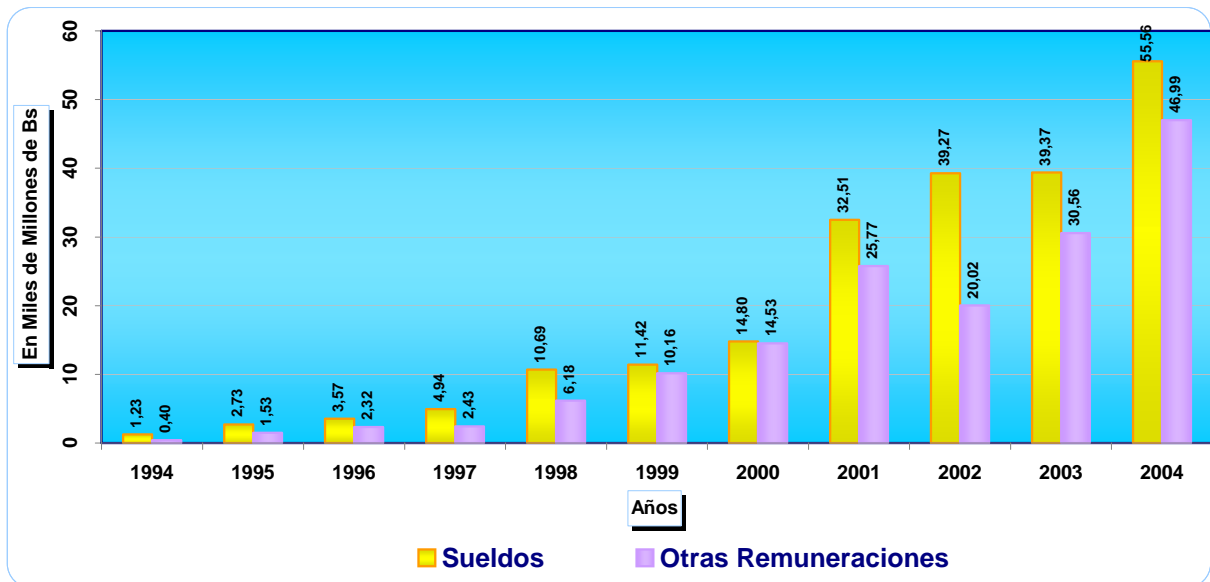

GRÁFICO No. 3.01.04
OTRAS REMUNERACIONES DEL PERSONAL DOCENTE Y DE
INVESTIGACIÓN
(EN MILES DE MILLONES DE BOLÍVARES)



ASIGNACIONES PRESUPUESTARIAS

GRÁFICO No. 3.02.05

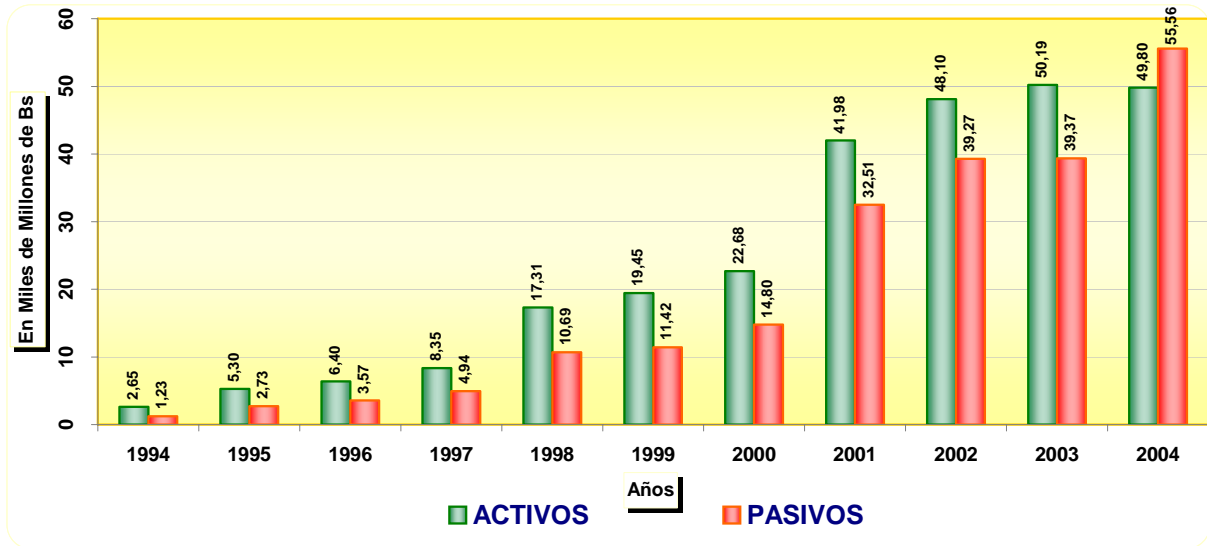
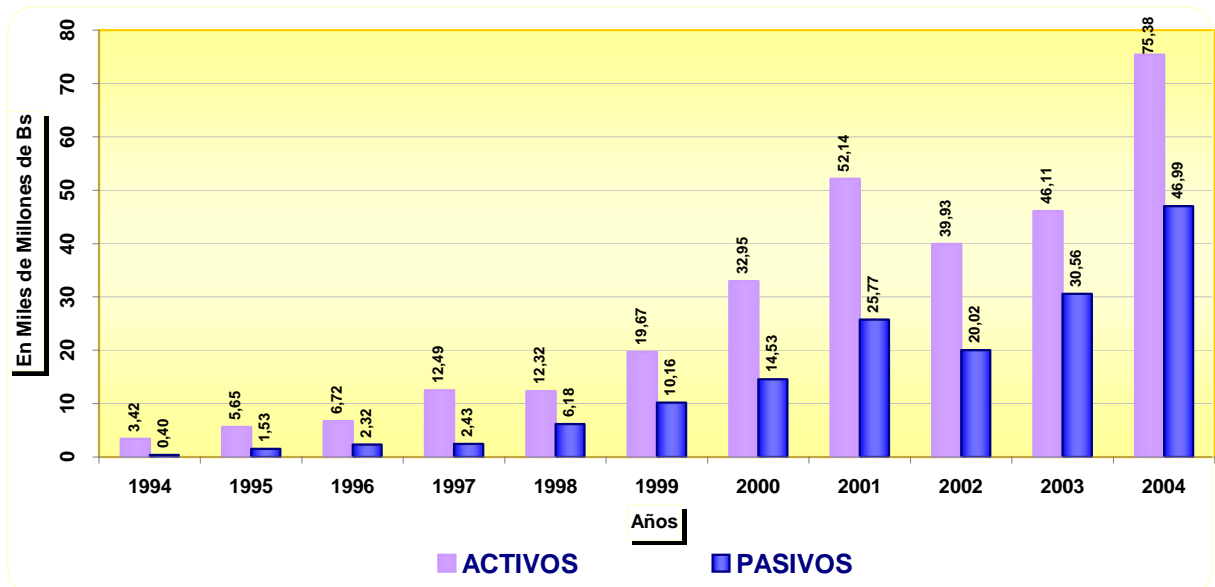
TOTAL DE REMUNERACIONES DEL PERSONAL DOCENTE Y DE INVESTIGACIÓN
(EN MILLONES DE Bs.)
1990 - 2004

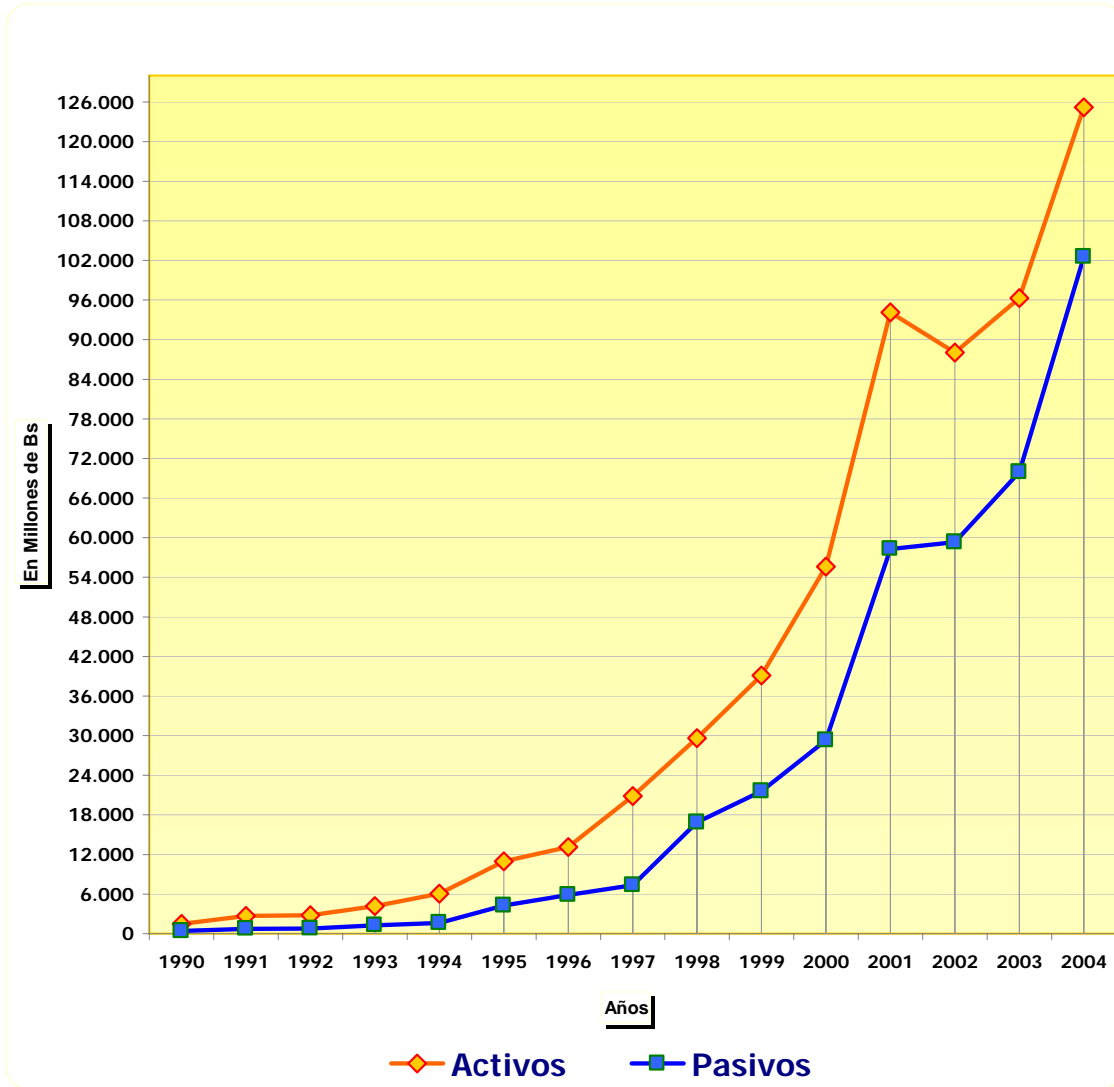

ASIGNACIONES PRESUPUESTARIAS

UNIVERSIDAD CENTRAL DE VENEZUELA
VICERRECTORADO ADMINISTRATIVO
DIRECCIÓN DE PLANIFICACIÓN Y PRESUPUESTO

CUADRO No. 3.02.00

REMUNERACIONES Y BENEFICIOS SOCIOECONÓMICOS AL PERSONAL ADMINISTRATIVO
(EN MILES DE BOLÍVARES)
1990 - 2004

AÑOS	TOTAL GENERAL			SUELDOS		
	TOTAL	ACTIVOS	PASIVOS	TOTAL	ACTIVOS	PASIVOS
1990	1.202.107	988.549	213.558	746.933	564.918	182.015
1991	2.255.904	1.933.630	322.274	1.340.426	1.085.700	254.725
1992	2.276.425	1.912.237	364.188	1.257.306	957.297	300.008
1993	3.887.035	3.242.696	644.339	2.117.475	1.571.441	546.034
1994	5.301.377	4.423.975	877.402	2.732.315	2.071.145	661.170
1995	11.490.082	8.848.394	2.641.688	5.488.135	3.918.236	1.569.900
1996	14.997.834	10.790.526	4.207.308	7.130.189	4.728.546	2.401.643
1997	20.646.829	14.715.901	5.930.928	8.825.548	5.537.928	3.287.619
1998	33.739.825	19.983.331	13.756.494	18.940.464	11.343.290	7.597.174
1999	42.529.280	25.780.870	16.748.410	20.323.621	11.857.046	8.466.575
2000	60.894.913	37.528.527	23.366.386	24.919.443	13.958.352	10.961.091
2001	88.288.336	50.520.613	37.767.722	51.481.879	27.694.609	23.787.270
2002	87.856.716	50.410.389	37.446.327	55.517.781	30.178.524	25.339.257
2003	102.542.473	48.775.671	53.766.802	55.636.413	25.177.209	30.459.204
2004	134.024.844	71.041.164	62.983.680	65.938.267	30.196.234	35.742.033

FUENTE: Dirección de Planificación y Presupuesto de la UCV.
 Libros del Presupuesto Equilibrado años 1990 - 2004

Continúa...

ASIGNACIONES PRESUPUESTARIAS

UNIVERSIDAD CENTRAL DE VENEZUELA
VICERRECTORADO ADMINISTRATIVO
DIRECCIÓN DE PLANIFICACIÓN Y PRESUPUESTO

CUADRO No. 3.02.00

REMUNERACIONES Y BENEFICIOS SOCIOECONÓMICOS AL PERSONAL ADMINISTRATIVO
(EN MILES DE BOLÍVARES)
1990 - 2004

AÑOS	TOTAL OTRAS REMUNERACIONES			AGUINALDOS		
	TOTAL	ACTIVOS	PASIVOS	TOTAL	ACTIVOS	PASIVOS
1990	455.174	423.631	31.543	57.534	42.382	15.153
1991	915.478	847.930	67.548	191.184	157.410	33.775
1992	1.019.119	954.939	64.180	66.422	50.803	15.619
1993	1.769.560	1.671.255	98.305	1.988	1.988	-
1994	2.569.062	2.352.830	216.232	434.803	326.687	108.116
1995	6.001.947	4.930.158	1.071.789	1.004.346	705.952	298.394
1996	7.867.645	6.061.980	1.805.664	1.422.335	933.721	488.613
1997	11.821.282	9.177.973	2.643.309	-	-	-
1998	14.799.361	8.640.041	6.159.320	-	-	-
1999	22.205.659	13.923.824	8.281.835	4.403.287	2.567.644	1.835.643
2000	35.975.470	23.570.175	12.405.295	5.947.405	3.367.066	2.580.338
2001	36.806.457	22.826.005	13.980.452	8.975.568	4.971.050	4.004.518
2002	32.338.935	20.231.866	12.107.070	5.271.722	2.849.768	2.421.954
2003	46.906.059	23.598.461	23.307.598	11.914.750	4.855.977	7.058.773
2004	68.086.577	40.844.931	27.241.647	17.187.493	7.886.098	9.301.395

FUENTE: Dirección de Planificación y Presupuesto de la UCV.
 Libros del Presupuesto Equilibrado años 1990 - 2004

Continúa...

ASIGNACIONES PRESUPUESTARIAS

UNIVERSIDAD CENTRAL DE VENEZUELA
VICERRECTORADO ADMINISTRATIVO
DIRECCIÓN DE PLANIFICACIÓN Y PRESUPUESTO

CUADRO No. 3.02.00

REMUNERACIONES Y BENEFICIOS SOCIOECONÓMICOS AL PERSONAL ADMINISTRATIVO
(EN MILES DE BOLÍVARES)
1990 - 2004

AÑOS	BONO VACACIONAL			CAJA DE AHORRO		
	TOTAL	ACTIVOS	PASIVOS	TOTAL	ACTIVOS	PASIVOS
1990	64.250	47.860	16.390	46.815	46.815	-
1991	181.636	147.862	33.774	95.917	95.917	-
1992	202.540	153.979	48.561	80.958	80.958	-
1993	380.122	281.817	98.305	110.255	110.255	-
1994	406.887	298.771	108.116	176.943	176.943	-
1995	963.894	665.499	298.394	516.292	361.911	154.381
1996	1.378.313	889.699	488.613	835.846	551.916	283.931
1997	2.894.794	1.867.014	1.027.780	652.355	425.330	227.025
1998	4.209.397	2.503.134	1.706.263	1.346.087	811.100	534.987
1999	4.310.260	2.512.293	1.797.967	1.278.902	755.659	523.243
2000	5.948.833	3.369.554	2.579.279	2.062.586	1.158.680	903.906
2001	8.912.956	4.804.482	4.108.475	4.780.791	2.618.172	2.162.618
2002	5.321.628	2.870.410	2.451.218	5.251.224	2.821.769	2.429.455
2003	11.336.765	4.359.464	6.977.301	5.254.366	2.294.105	2.960.261
2004	21.459.395	12.108.144	9.351.252	5.122.013	2.442.042	2.679.971

FUENTE: Dirección de Planificación y Presupuesto de la UCV.
 Libros del Presupuesto Equilibrado años 1990 - 2004

Continúa...

ASIGNACIONES PRESUPUESTARIAS

UNIVERSIDAD CENTRAL DE VENEZUELA
VICERRECTORADO ADMINISTRATIVO
DIRECCIÓN DE PLANIFICACIÓN Y PRESUPUESTO

CUADRO No. 3.02.00

REMUNERACIONES Y BENEFICIOS SOCIOECONÓMICOS AL PERSONAL ADMINISTRATIVO
(EN MILES DE BOLÍVARES)
1990 - 2004

AÑOS	PRIMA DE TRANSPORTE			PRIMA POR HOGAR		
	TOTAL	ACTIVOS	PASIVOS	TOTAL	ACTIVOS	PASIVOS
1990	5.149	5.149	-	32.195	32.195	-
1991	25.441	25.441	-	94.834	94.834	-
1992	22.347	22.347	-	91.206	91.206	-
1993	39.375	39.375	-	83.053	83.053	-
1994	24.137	24.137	-	131.778	131.778	-
1995	24.764	24.764	-	415.328	288.714	126.614
1996	23.939	23.939	-	587.938	388.937	199.001
1997	18.405	18.405	-	870.161	575.636	294.526
1998	22.663	21.286	1.377	575.822	363.437	212.385
1999	22.875	21.239	1.636	1.411.588	835.465	576.123
2000	19.316	17.834	1.482	1.884.833	1.115.751	769.082
2001	21.023	20.496	527	-	-	-
2002	16.934	16.934	-	-	-	-
2003	18.055	15.730	2.326	-	-	-
2004	16.140	15.776	365	-	-	-

FUENTE: Dirección de Planificación y Presupuesto de la UCV.
 Libros del Presupuesto Equilibrado años 1990 - 2004

Continúa...

ASIGNACIONES PRESUPUESTARIAS

UNIVERSIDAD CENTRAL DE VENEZUELA
VICERRECTORADO ADMINISTRATIVO
DIRECCIÓN DE PLANIFICACIÓN Y PRESUPUESTO

CUADRO No. 3.02.00

REMUNERACIONES Y BENEFICIOS SOCIOECONÓMICOS AL PERSONAL ADMINISTRATIVO
(EN MILES DE BOLÍVARES)
1990 - 2004

AÑOS	PRIMA POR HIJOS			BONO ASISTENCIAL		
	TOTAL	ACTIVOS	PASIVOS	TOTAL	ACTIVOS	PASIVOS
1990	-	-	-	-	-	-
1991	49.983	49.983	-	-	-	-
1992	38.216	38.216	-	-	-	-
1993	39.315	39.315	-	-	-	-
1994	62.314	62.314	-	-	-	-
1995	284.444	228.684	55.760	-	-	-
1996	399.798	307.577	92.221	1.494.073	1.494.073	-
1997	585.383	452.554	132.830	1.737.386	1.110.246	627.140
1998	325.798	236.595	89.202	3.457.930	2.021.129	1.436.801
1999	907.696	630.973	276.723	3.551.736	1.982.358	1.569.378
2000	1.102.147	762.278	339.869	5.537.735	2.988.111	2.549.624
2001	1.583.075	1.579.390	3.686	-	-	-
2002	1.585.601	1.585.601	-	-	-	-
2003	1.623.155	999.180	623.974	-	-	-
2004	1.623.359	1.100.641	522.718	-	-	-

FUENTE: Dirección de Planificación y Presupuesto de la UCV.
 Libros del Presupuesto Equilibrado años 1990 - 2004

Continúa...

ASIGNACIONES PRESUPUESTARIAS

UNIVERSIDAD CENTRAL DE VENEZUELA
VICERRECTORADO ADMINISTRATIVO
DIRECCIÓN DE PLANIFICACIÓN Y PRESUPUESTO

CUADRO No. 3.02.00

REMUNERACIONES Y BENEFICIOS SOCIOECONÓMICOS AL PERSONAL ADMINISTRATIVO
(EN MILES DE BOLÍVARES)
1990 - 2004

AÑOS	PRIMA POR CARGO			GASTOS DE REPRESENTACIÓN		
	TOTAL	ACTIVOS	PASIVOS	TOTAL	ACTIVOS	PASIVOS
1990	467	467	-	-	-	-
1991	884	884	-	-	-	-
1992	4.886	4.886	-	-	-	-
1993	7.376	7.376	-	-	-	-
1994	-	-	-	-	-	-
1995	6.367	6.367	-	-	-	-
1996	7.390	7.390	-	-	-	-
1997	11.452	11.452	-	-	-	-
1998	-	-	-	536	536	-
1999	-	-	-	904	904	-
2000	100.716	82.632	18.084	1.074	955	119
2001	315.263	315.263	-	963	963	-
2002	445.775	445.775	-	1.540	1.540	-
2003	445.775	383.889	61.886	1.540	1.540	-
2004	143.129	84.171	58.958	1.232	1.232	-

FUENTE: Dirección de Planificación y Presupuesto de la UCV.
 Libros del Presupuesto Equilibrado años 1990 - 2004

Continúa...

ASIGNACIONES PRESUPUESTARIAS

UNIVERSIDAD CENTRAL DE VENEZUELA
VICERRECTORADO ADMINISTRATIVO
DIRECCIÓN DE PLANIFICACIÓN Y PRESUPUESTO

CUADRO No. 3.02.00

REMUNERACIONES Y BENEFICIOS SOCIOECONÓMICOS AL PERSONAL ADMINISTRATIVO
(EN MILES DE BOLÍVARES)
1990 - 2004

AÑOS	PRIMA POR ANTIGÜEDAD			POLÍTICA HABITACIONAL		
	TOTAL	ACTIVOS	PASIVOS	TOTAL	ACTIVOS	PASIVOS
1990	-	-	-	14.497	14.497	-
1991	-	-	-	19.303	19.303	-
1992	-	-	-	21.240	21.240	-
1993	-	-	-	44	44	-
1994	-	-	-	46.407	46.407	-
1995	-	-	-	54.105	54.105	-
1996	-	-	-	51.665	51.665	-
1997	-	-	-	75.222	75.222	-
1998	-	-	-	97.608	97.447	161
1999	-	-	-	120.110	119.897	213
2000	216.247	216.090	157	241.146	241.085	61
2001	584.632	584.632	0	362.973	362.973	-
2002	-	-	-	416.533	416.533	-
2003	-	-	-	407.945	407.945	-
2004	-	-	-	455.886	455.886	-

FUENTE: Dirección de Planificación y Presupuesto de la UCV.
 Libros del Presupuesto Equilibrado años 1990 - 2004

Continúa...

ASIGNACIONES PRESUPUESTARIAS

UNIVERSIDAD CENTRAL DE VENEZUELA
VICERRECTORADO ADMINISTRATIVO
DIRECCIÓN DE PLANIFICACIÓN Y PRESUPUESTO

CUADRO No. 3.02.00

REMUNERACIONES Y BENEFICIOS SOCIOECONÓMICOS AL PERSONAL ADMINISTRATIVO
(EN MILES DE BOLÍVARES)
1990 - 2004

AÑOS	SEGURO DE HCM			SERVICIO MÉDICO		
	TOTAL	ACTIVOS	PASIVOS	TOTAL	ACTIVOS	PASIVOS
1990	55.299	55.299	-	3.086	3.086	-
1991	60.623	60.623	-	10.686	10.686	-
1992	123.940	123.940	-	4.539	4.539	-
1993	119.917	119.917	-	10.086	10.086	-
1994	199.488	199.488	-	12.992	12.992	-
1995	419.808	291.900	127.908	24.989	24.989	-
1996	444.440	299.554	144.886	27.878	27.878	-
1997	773.444	582.059	191.384	91.559	91.559	-
1998	1.009.946	623.063	386.883	129.282	129.282	-
1999	1.572.412	938.196	634.216	157.015	157.015	-
2000	1.939.486	1.079.314	860.172	216.560	216.560	-
2001	2.770.111	1.418.194	1.351.917	291.423	291.423	-
2002	3.786.009	1.984.499	1.801.510	430.591	430.591	-
2003	3.361.645	1.719.894	1.641.751	369.332	369.332	-
2004	4.183.573	1.881.167	2.302.406	441.015	441.015	-

FUENTE: Dirección de Planificación y Presupuesto de la UCV.
 Libros del Presupuesto Equilibrado años 1990 - 2004

Continúa...

ASIGNACIONES PRESUPUESTARIAS

UNIVERSIDAD CENTRAL DE VENEZUELA
VICERRECTORADO ADMINISTRATIVO
DIRECCIÓN DE PLANIFICACIÓN Y PRESUPUESTO

CUADRO No. 3.02.00

REMUNERACIONES Y BENEFICIOS SOCIOECONÓMICOS AL PERSONAL ADMINISTRATIVO
(EN MILES DE BOLÍVARES)
1990 - 2004

AÑOS	SEGURO DE VIDA			PRIMA JERÁRQUICA		
	TOTAL	ACTIVOS	PASIVOS	TOTAL	ACTIVOS	PASIVOS
1990	-	-	-	-	-	-
1991	5.057	5.057	-	-	-	-
1992	10.064	10.064	-	-	-	-
1993	9.737	9.737	-	-	-	-
1994	14.578	14.578	-	-	-	-
1995	31.270	20.934	10.337	-	-	-
1996	33.042	21.354	11.688	-	-	-
1997	49.861	31.635	18.226	-	-	-
1998	67.399	40.416	26.983	50.573	50.573	-
1999	71.588	42.257	29.331	42.137	42.137	-
2000	74.428	40.972	33.456	-	-	-
2001	948.330	481.129	467.202	-	-	-
2002	921.106	480.997	440.109	-	-	-
2003	929.957	487.608	442.349	-	-	-
2004	975.569	438.312	537.257	-	-	-

FUENTE: Dirección de Planificación y Presupuesto de la UCV.
 Libros del Presupuesto Equilibrado años 1990 - 2004

Continúa...

ASIGNACIONES PRESUPUESTARIAS

UNIVERSIDAD CENTRAL DE VENEZUELA
VICERRECTORADO ADMINISTRATIVO
DIRECCIÓN DE PLANIFICACIÓN Y PRESUPUESTO

CUADRO No. 3.02.00

REMUNERACIONES Y BENEFICIOS SOCIOECONÓMICOS AL PERSONAL ADMINISTRATIVO
(EN MILES DE BOLÍVARES)
1990 - 2004

AÑOS	CAPACITACIÓN			CONTINGENCIA MÉDICA		
	TOTAL	ACTIVOS	PASIVOS	TOTAL	ACTIVOS	PASIVOS
1990	-	-	-	85.221	85.221	-
1991	-	-	-	-	-	-
1992	-	-	-	-	-	-
1993	-	-	-	-	-	-
1994	-	-	-	-	-	-
1995	-	-	-	-	-	-
1996	-	-	-	-	-	-
1997	-	-	-	-	-	-
1998	34.173	34.173	-	208.150	208.150	-
1999	43.195	43.195	-	193.319	108.653	84.666
2000	34.077	34.077	-	244.716	133.009	111.707
2001	38.583	38.583	-	478.579	244.978	233.601
2002	38.583	38.583	-	485.231	249.758	235.472
2003	58.851	58.851	-	485.230	237.676	247.554
2004	56.598	56.598	-	582.276	503.174	79.102

FUENTE: Dirección de Planificación y Presupuesto de la UCV.
 Libros del Presupuesto Equilibrado años 1990 - 2004

Continúa...

ASIGNACIONES PRESUPUESTARIAS

UNIVERSIDAD CENTRAL DE VENEZUELA
VICERRECTORADO ADMINISTRATIVO
DIRECCIÓN DE PLANIFICACIÓN Y PRESUPUESTO

CUADRO No. 3.02.00

REMUNERACIONES Y BENEFICIOS SOCIOECONÓMICOS AL PERSONAL ADMINISTRATIVO
(EN MILES DE BOLÍVARES)
1990 - 2004

AÑOS	BONO DE PERMANENCIA			SUBVENCIONES		
	TOTAL	ACTIVOS	PASIVOS	TOTAL	ACTIVOS	PASIVOS
1990	-	-	-	-	-	-
1991	-	-	-	-	-	-
1992	-	-	-	-	-	-
1993	-	-	-	-	-	-
1994	-	-	-	-	-	-
1995	-	-	-	-	-	-
1996	-	-	-	-	-	-
1997	-	-	-	-	-	-
1998	37.801	37.801	-	-	-	-
1999	27.450	27.450	-	16.407	16.407	-
2000	28.313	28.313	-	16.407	16.407	-
2001	42.469	42.469	-	18.048	18.048	-
2002	50.963	50.963	-	28.048	28.048	-
2003	50.963	50.963	-	-	-	-
2004	61.156	61.156	-	-	-	-

FUENTE: Dirección de Planificación y Presupuesto de la UCV.
 Libros del Presupuesto Equilibrado años 1990 - 2004

ASIGNACIONES PRESUPUESTARIAS

UNIVERSIDAD CENTRAL DE VENEZUELA
VICERRECTORADO ADMINISTRATIVO
DIRECCIÓN DE PLANIFICACIÓN Y PRESUPUESTO

CUADRO No. 3.02.00

REMUNERACIONES Y BENEFICIOS SOCIOECONÓMICOS AL PERSONAL ADMINISTRATIVO
(EN MILES DE BOLÍVARES)
1990 - 2004

AÑOS	BONO ESCOLAR			OTROS		
	TOTAL	ACTIVOS	PASIVOS	TOTAL	ACTIVOS	PASIVOS
1990	-	-	-	73.745	73.745	-
1991	-	-	-	73.630	73.630	-
1992	-	-	-	212.792	212.792	-
1993	-	-	-	569.016	569.016	-
1994	-	-	-	615.042	615.042	-
1995	-	-	-	1.628.053	1.628.053	-
1996	-	-	-	300.830	300.830	-
1997	13.082	13.082	-	517.194	517.194	-
1998	20.088	20.088	-	2.200.341	763.540	1.436.801
1999	17.637	17.637	-	519.419	519.419	-
2000	19.187	19.187	-	459.342	459.342	-
2001	16.400	16.400	-	1.194.925	1.187.929	6.996
2002	19.900	19.900	-	1.485.905	1.485.905	-
2003	29.551	29.551	-	813.003	813.003	-
2004	34.261	34.261	-	2.826.705	2.793.394	33.311

FUENTE: Dirección de Planificación y Presupuesto de la UCV.
 Libros del Presupuesto Equilibrado años 1990 - 2004

Continúa...

ASIGNACIONES PRESUPUESTARIAS

UNIVERSIDAD CENTRAL DE VENEZUELA
VICERRECTORADO ADMINISTRATIVO
DIRECCIÓN DE PLANIFICACIÓN Y PRESUPUESTO

CUADRO No. 3.02.00

REMUNERACIONES Y BENEFICIOS SOCIOECONÓMICOS AL PERSONAL ADMINISTRATIVO
(EN MILES DE BOLÍVARES)
1990 - 2004

AÑOS	PRESTACIONES SOCIALES			BONO PROFESIONAL Y TSU		
	TOTAL	ACTIVOS	PASIVOS	TOTAL	ACTIVOS	PASIVOS
1990	11.767	11.767	-	-	-	-
1991	80.859	80.859	-	-	-	-
1992	117.621	117.621	-	-	-	-
1993	359.901	359.901	-	-	-	-
1994	419.555	419.555	-	-	-	-
1995	603.521	603.521	-	-	-	-
1996	535.491	535.491	-	300.728	204.016	96.712
1997	3.143.239	3.143.239	-	369.338	244.939	124.398
1998	302.751	177.051	125.700	681.731	479.955	201.776
1999	2.763.963	2.052.953	711.010	752.519	510.833	241.686
2000	8.569.410	7.364.394	1.205.016	1.293.670	840.728	452.942
2001	3.794.085	2.160.436	1.633.649	1.655.763	1.648.499	7.264
2002	4.832.446	2.505.093	2.327.352	1.932.263	1.932.263	-
2003	7.809.138	5.337.056	2.472.082	1.980.308	1.160.969	819.339
2004	10.485.354	9.316.559	1.168.795	2.415.648	1.209.530	1.206.118

FUENTE: Dirección de Planificación y Presupuesto de la UCV.
 Libros del Presupuesto Equilibrado años 1990 - 2004

NOTA: Las Prestaciones Sociales incluyen, para éste cuadro, los siguientes conceptos: Anticipos de Prestaciones Sociales, Liquidación y Fideicomiso.

ASIGNACIONES PRESUPUESTARIAS

GRÁFICO No. 3.02.01
REMUNERACIONES DEL PERSONAL ADMINISTRATIVO
ACTIVO
(EN MILES DE MILLONES DE BOLÍVARES)
1994 - 2004



GRÁFICO No. 3.02.02
REMUNERACIONES DEL PERSONAL ADMINISTRATIVO
PASIVO
(EN MILES DE MILLONES DE BOLÍVARES)
1994 - 2004



ASIGNACIONES PRESUPUESTARIAS

GRÁFICO No. 3.02.03
SUELDOS DEL PERSONAL ADMINISTRATIVO
(EN MILES DE MILLONES DE BOLÍVARES)
1994 - 2004

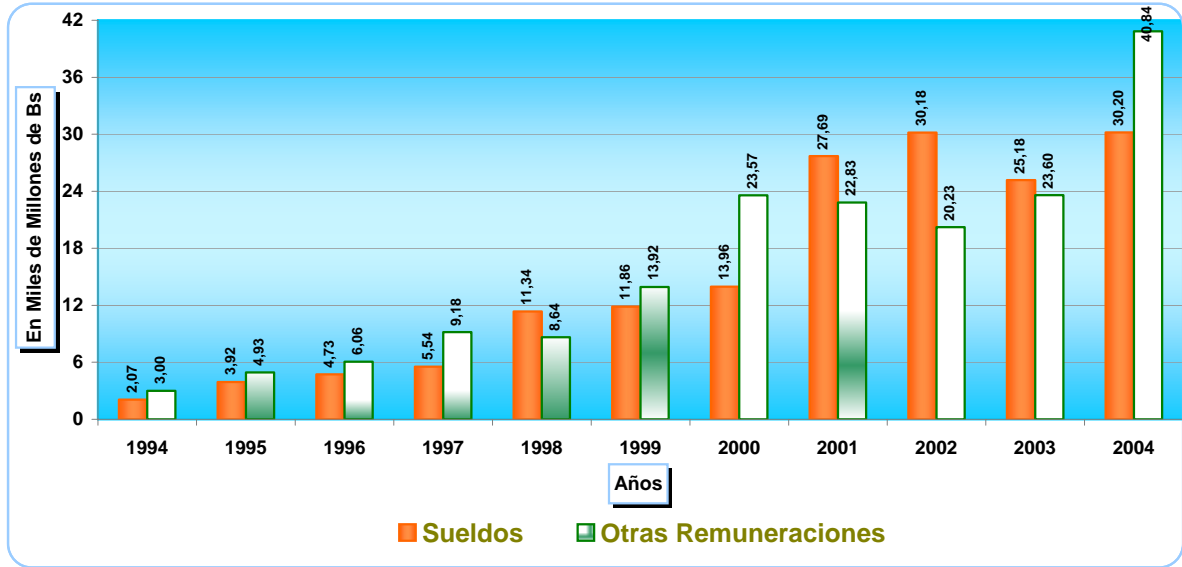
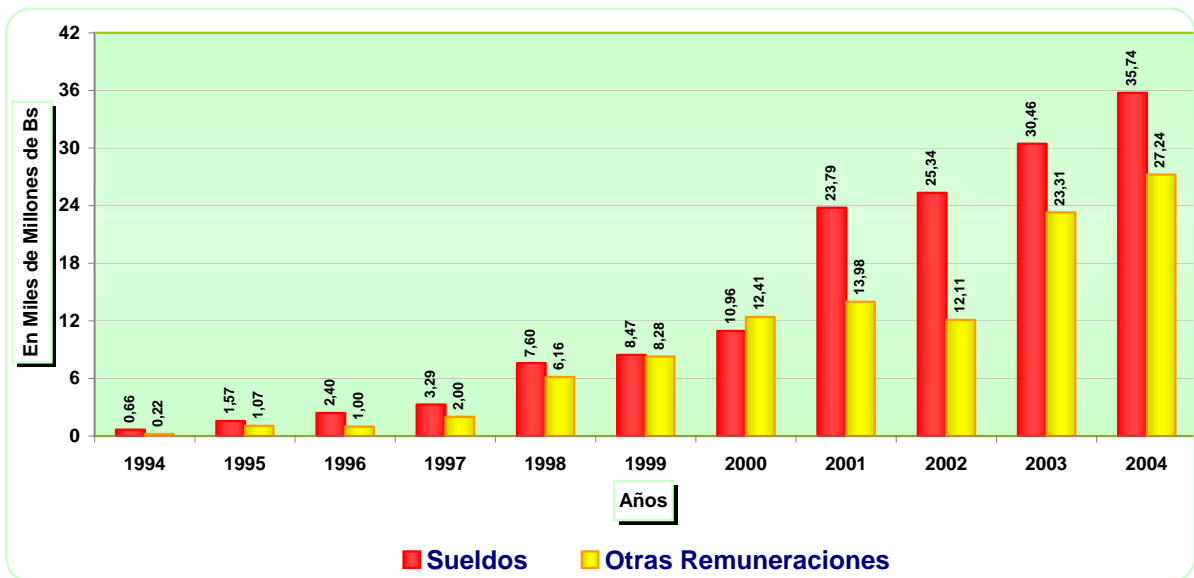

GRÁFICO No. 3.02.04
OTRAS REMUNERACIONES DEL PERSONAL ADMINISTRATIVO
(EN MILES DE MILLONES DE BOLÍVARES)
1994 - 2004



ASIGNACIONES PRESUPUESTARIAS

GRÁFICO No. 3.02.05

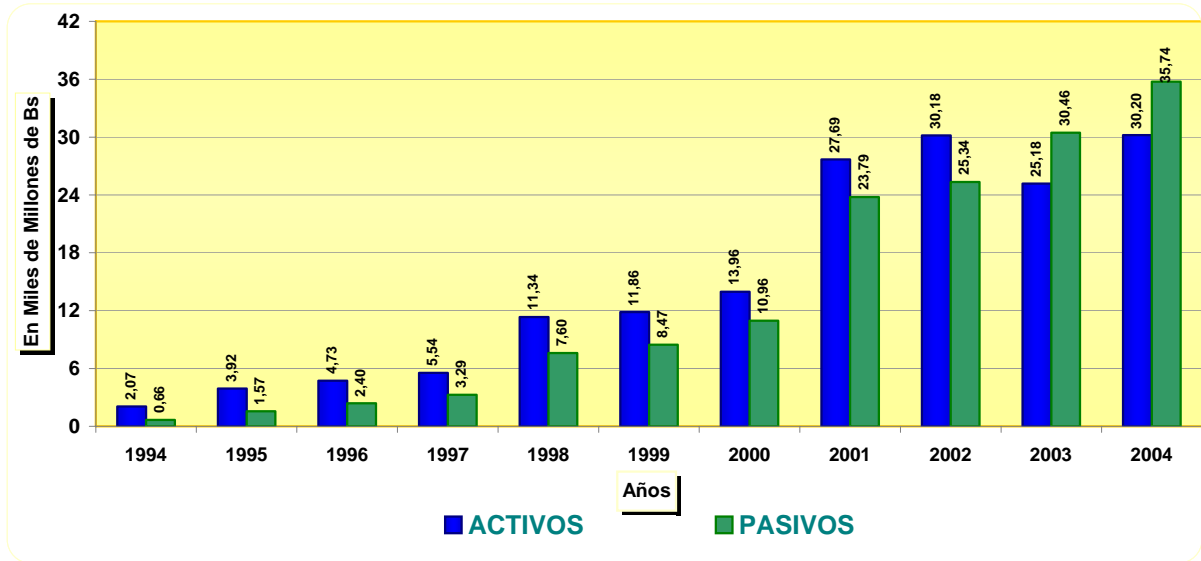
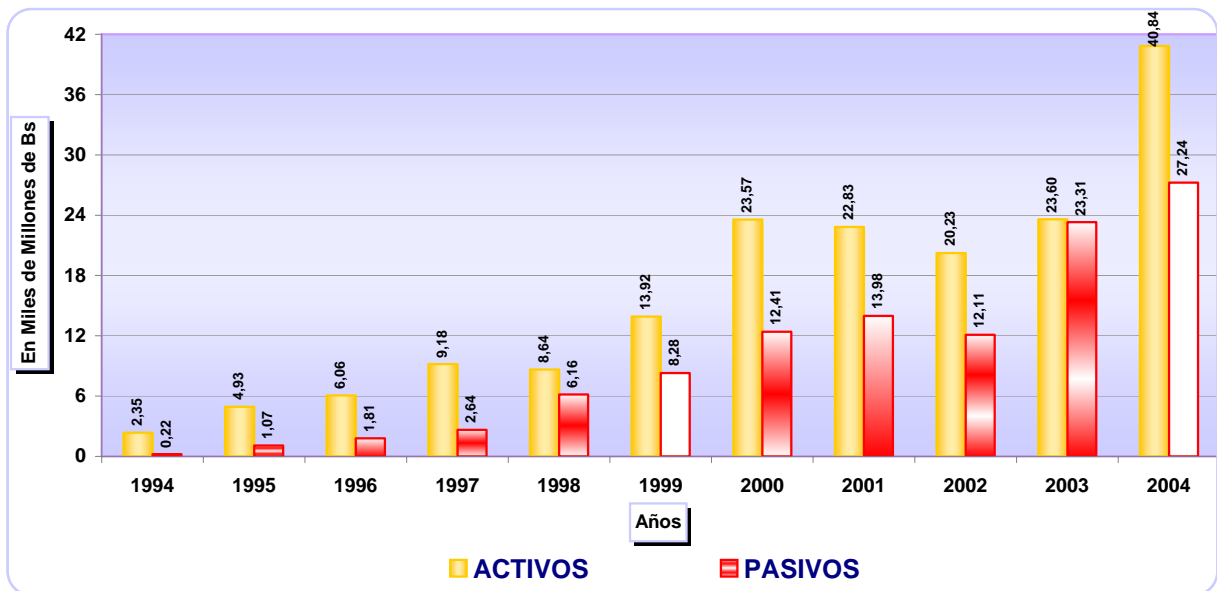
TOTAL DE REMUNERACIONES DEL PERSONAL ADMINISTRATIVO
(EN MILLONES DE Bs.)
1990 - 2004

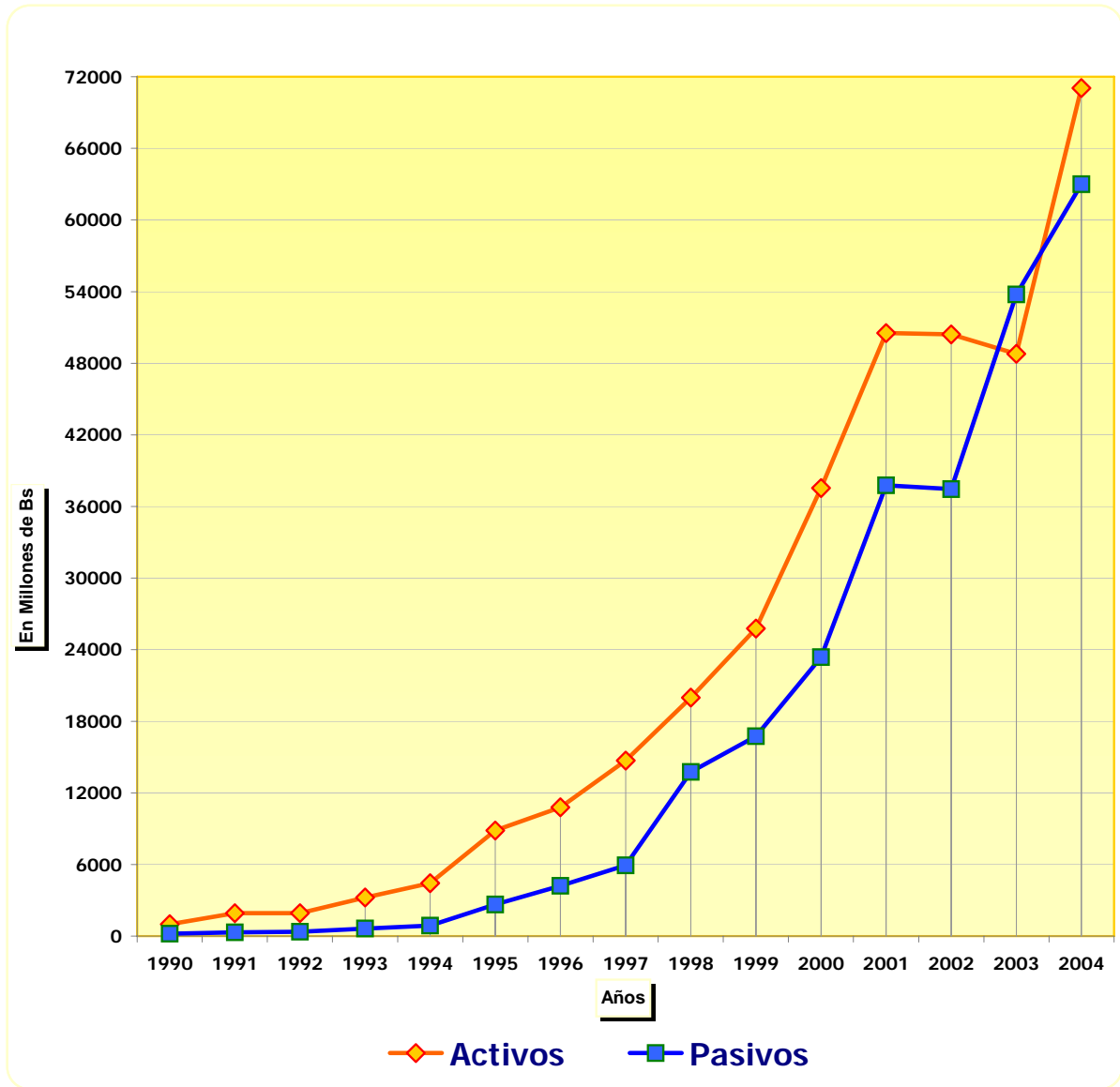

ASIGNACIONES PRESUPUESTARIAS

UNIVERSIDAD CENTRAL DE VENEZUELA
VICERRECTORADO ADMINISTRATIVO
DIRECCIÓN DE PLANIFICACIÓN Y PRESUPUESTO

CUADRO No. 3.03.00

REMUNERACIONES Y BENEFICIOS SOCIOECONÓMICOS AL PERSONAL OBRERO
(EN MILES DE BOLÍVARES)
1990 - 2004

AÑOS	TOTAL GENERAL			SALARIOS		
	TOTAL	ACTIVOS	PASIVOS	TOTAL	ACTIVOS	PASIVOS
1990	350.615	284.707	65.908	187.925	131.587	56.338
1991	514.823	444.440	70.384	221.654	164.995	56.659
1992	647.627	570.743	76.884	232.370	174.891	57.479
1993	964.797	844.867	119.930	326.711	222.089	104.621
1994	1.261.764	1.109.238	152.526	426.570	305.644	120.926
1995	3.756.331	3.037.656	718.675	1.173.659	890.966	282.693
1996	3.873.369	3.060.904	812.464	1.459.144	950.941	508.203
1997	5.085.402	4.262.951	822.451	1.828.065	1.267.105	560.960
1998	7.333.728	4.897.596	2.436.132	4.284.761	2.557.703	1.727.058
1999	9.145.194	6.799.671	2.345.523	3.689.388	2.271.120	1.418.268
2000	16.688.732	13.303.908	3.384.824	4.741.641	2.628.523	2.113.118
2001	20.395.629	11.895.639	8.499.990	8.700.173	4.511.278	4.188.895
2002	20.886.031	11.969.138	8.916.893	9.891.428	5.057.636	4.833.792
2003	27.548.731	14.974.961	12.573.771	9.933.554	5.068.584	4.864.970
2004	37.684.588	25.947.257	11.737.331	12.341.177	5.527.737	6.813.439

FUENTE: Dirección de Planificación y Presupuesto de la UCV.
 Libros del Presupuesto Equilibrado años 1990 - 2004

Continúa...

ASIGNACIONES PRESUPUESTARIAS

UNIVERSIDAD CENTRAL DE VENEZUELA
VICERRECTORADO ADMINISTRATIVO
DIRECCIÓN DE PLANIFICACIÓN Y PRESUPUESTO

CUADRO No. 3.03.00

REMUNERACIONES Y BENEFICIOS SOCIOECONÓMICOS AL PERSONAL OBRERO
(EN MILES DE BOLÍVARES)
1990 - 2004

AÑOS	TOTAL OTRAS REMUNERACIONES			AGUINALDOS		
	TOTAL	ACTIVOS	PASIVOS	TOTAL	ACTIVOS	PASIVOS
1990	162.690	153.120	9.570	14.864	10.233	4.631
1991	293.169	279.444	13.725	35.387	28.525	6.863
1992	415.257	395.852	19.405	49.238	39.535	9.703
1993	638.087	622.777	15.309	606	606	-
1994	835.193	803.594	31.600	65.669	49.869	15.800
1995	2.582.672	2.146.690	435.982	539.167	354.004	185.163
1996	2.414.225	2.109.963	304.261	299.758	210.183	89.575
1997	3.257.337	2.995.846	261.491	-	-	-
1998	3.048.967	2.339.893	709.073	-	-	-
1999	5.455.807	4.528.551	927.255	768.234	488.824	279.410
2000	11.947.090	10.675.384	1.271.706	1.051.851	734.779	317.072
2001	11.695.456	7.384.361	4.311.095	1.847.564	1.012.394	835.170
2002	10.994.603	6.911.502	4.083.101	970.995	495.904	475.091
2003	17.615.178	9.906.377	7.708.801	2.530.216	1.194.658	1.335.558
2004	25.343.411	20.419.520	4.923.891	3.040.039	1.545.208	1.494.831

FUENTE: Dirección de Planificación y Presupuesto de la UCV.
 Libros del Presupuesto Equilibrado años 1990 - 2004

Continúa...

ASIGNACIONES PRESUPUESTARIAS

UNIVERSIDAD CENTRAL DE VENEZUELA
VICERRECTORADO ADMINISTRATIVO
DIRECCIÓN DE PLANIFICACIÓN Y PRESUPUESTO

CUADRO No. 3.03.00

REMUNERACIONES Y BENEFICIOS SOCIOECONÓMICOS AL PERSONAL OBRERO
(EN MILES DE BOLÍVARES)
1990 - 2004

AÑOS	BONO VACACIONAL			CAJA DE AHORRO		
	TOTAL	ACTIVOS	PASIVOS	TOTAL	ACTIVOS	PASIVOS
1990	17.142	12.203	4.939	12.942	12.942	-
1991	35.463	28.600	6.862	17.145	17.145	-
1992	39.900	30.197	9.703	30.977	30.977	-
1993	59.213	43.904	15.309	24.384	24.384	-
1994	65.900	50.100	15.800	51.327	51.327	-
1995	539.398	354.235	185.163	89.108	63.308	25.800
1996	299.990	210.414	89.575	172.853	117.845	55.008
1997	560.609	405.644	154.964	186.748	134.771	51.977
1998	833.642	513.444	320.198	533.352	340.324	193.028
1999	742.684	469.009	273.675	316.872	208.971	107.901
2000	1.238.715	865.197	373.518	534.856	348.090	186.766
2001	1.847.530	1.012.359	835.170	884.496	502.221	382.274
2002	972.701	497.610	475.091	1.113.082	590.104	522.978
2003	2.400.531	1.122.797	1.277.735	1.116.003	587.582	528.420
2004	3.039.865	1.545.139	1.494.726	1.197.575	633.866	563.709

FUENTE: Dirección de Planificación y Presupuesto de la UCV.
 Libros del Presupuesto Equilibrado años 1990 - 2004

Continúa...

ASIGNACIONES PRESUPUESTARIAS

UNIVERSIDAD CENTRAL DE VENEZUELA
VICERRECTORADO ADMINISTRATIVO
DIRECCIÓN DE PLANIFICACIÓN Y PRESUPUESTO

CUADRO No. 3.03.00

REMUNERACIONES Y BENEFICIOS SOCIOECONÓMICOS AL PERSONAL OBRERO
(EN MILES DE BOLÍVARES)
1990 - 2004

AÑOS	UNIFORMES			PRIMA POR HOGAR		
	TOTAL	ACTIVOS	PASIVOS	TOTAL	ACTIVOS	PASIVOS
1990	10.043	10.043	-	12.968	12.968	-
1991	-	-	-	29.548	29.548	-
1992	-	-	-	31.864	31.864	-
1993	-	-	-	21.758	21.758	-
1994	-	-	-	54.167	54.167	-
1995	-	-	-	105.968	71.972	33.996
1996	-	-	-	167.404	105.460	61.944
1997	-	-	-	128.335	82.720	45.615
1998	441.725	441.725	-	315.116	180.173	134.943
1999	441.725	441.725	-	322.233	153.141	169.092
2000	441.725	441.725	-	410.503	231.511	178.993
2001	536.008	536.008	-	735.871	370.363	365.508
2002	537.008	537.008	-	404.462	21.019	383.443
2003	-	-	-	700.905	377.947	322.958
2004	997.649	997.649	-	834.115	388.408	445.706

FUENTE: Dirección de Planificación y Presupuesto de la UCV.
 Libros del Presupuesto Equilibrado años 1990 - 2004

Continúa...

ASIGNACIONES PRESUPUESTARIAS

UNIVERSIDAD CENTRAL DE VENEZUELA
VICERRECTORADO ADMINISTRATIVO
DIRECCIÓN DE PLANIFICACIÓN Y PRESUPUESTO

CUADRO No. 3.03.00

REMUNERACIONES Y BENEFICIOS SOCIOECONÓMICOS AL PERSONAL OBRERO
(EN MILES DE BOLÍVARES)
1990 - 2004

AÑOS	PRIMA POR HIJOS			PRIMA DE TRANSPORTE		
	TOTAL	ACTIVOS	PASIVOS	TOTAL	ACTIVOS	PASIVOS
1990	-	-	-	7.145	7.145	-
1991	24.391	24.391	-	12.374	12.374	-
1992	23.018	23.018	-	16.062	16.062	-
1993	14.935	14.935	-	18.902	18.902	-
1994	22.812	22.812	-	13.424	13.424	-
1995	21.438	18.544	2.894	12.774	12.774	-
1996	31.209	26.980	4.229	12.419	12.419	-
1997	25.226	21.338	3.888	17.381	17.381	-
1998	90.000	72.901	17.099	-	-	-
1999	189.442	151.503	37.938	2.000	2.000	-
2000	165.134	163.066	2.068	2.000	2.000	-
2001	330.366	242.382	87.984	2.000	2.000	-
2002	341.106	341.106	-	2.000	2.000	-
2003	354.384	265.964	88.420	2.000	2.000	-
2004	394.793	284.195	110.599	-	-	-

FUENTE: Dirección de Planificación y Presupuesto de la UCV.
 Libros del Presupuesto Equilibrado años 1990 - 2004

Continúa...

ASIGNACIONES PRESUPUESTARIAS

UNIVERSIDAD CENTRAL DE VENEZUELA
VICERRECTORADO ADMINISTRATIVO
DIRECCIÓN DE PLANIFICACIÓN Y PRESUPUESTO

CUADRO No. 3.03.00

REMUNERACIONES Y BENEFICIOS SOCIOECONÓMICOS AL PERSONAL OBRERO
(EN MILES DE BOLÍVARES)
1990 - 2004

AÑOS	BONO NOCTURNO Y HORAS EXTRAS			PRIMA POR ANTIGÜEDAD		
	TOTAL	ACTIVOS	PASIVOS	TOTAL	ACTIVOS	PASIVOS
1990	-	-	-	-	-	-
1991	-	-	-	-	-	-
1992	-	-	-	-	-	-
1993	-	-	-	-	-	-
1994	-	-	-	-	-	-
1995	81.765	81.765	-	-	-	-
1996	-	-	-	-	-	-
1997	95.346	95.346	-	-	-	-
1998	249.038	249.038	-	-	-	-
1999	231.737	231.737	-	-	-	-
2000	204.784	204.784	-	9.206	9.206	-
2001	453.760	452.784	976	16.821	16.821	-
2002	515.636	515.636	-	210.219	210.219	-
2003	244.853	244.853	-	210.219	122.250	87.969
2004	689.061	684.571	4.490	1.083.984	1.083.444	540

FUENTE: Dirección de Planificación y Presupuesto de la UCV.
 Libros del Presupuesto Equilibrado años 1990 - 2004

Continúa...

ASIGNACIONES PRESUPUESTARIAS

UNIVERSIDAD CENTRAL DE VENEZUELA
VICERRECTORADO ADMINISTRATIVO
DIRECCIÓN DE PLANIFICACIÓN Y PRESUPUESTO

CUADRO No. 3.03.00

REMUNERACIONES Y BENEFICIOS SOCIOECONÓMICOS AL PERSONAL OBRERO
(EN MILES DE BOLÍVARES)
1990 - 2004

AÑOS	POLÍTICA HABITACIONAL			SEGURO DE HCM		
	TOTAL	ACTIVOS	PASIVOS	TOTAL	ACTIVOS	PASIVOS
1990	3.645	3.645	-	872	872	-
1991	3.732	3.732	-	-	-	-
1992	4.252	4.252	-	-	-	-
1993	7	7	-	-	-	-
1994	8.639	8.639	-	-	-	-
1995	9.947	9.947	-	-	-	-
1996	12.768	12.768	-	-	-	-
1997	21.621	21.621	-	5	5	-
1998	35.730	35.730	-	67.205	41.090	26.115
1999	38.736	38.736	-	1	1	-
2000	48.325	48.325	-	719.760	506.499	213.262
2001	87.500	87.500	-	673.004	353.999	319.004
2002	92.276	92.276	-	689.364	341.661	347.703
2003	92.037	92.037	-	702.730	319.355	383.374
2004	101.912	101.830	82	845.455	348.828	496.626

FUENTE: Dirección de Planificación y Presupuesto de la UCV.
 Libros del Presupuesto Equilibrado años 1990 - 2004

Continúa...

ASIGNACIONES PRESUPUESTARIAS

UNIVERSIDAD CENTRAL DE VENEZUELA
VICERRECTORADO ADMINISTRATIVO
DIRECCIÓN DE PLANIFICACIÓN Y PRESUPUESTO

CUADRO No. 3.03.00

REMUNERACIONES Y BENEFICIOS SOCIOECONÓMICOS AL PERSONAL OBRERO
(EN MILES DE BOLÍVARES)
1990 - 2004

AÑOS	SEGURO SOCIAL			SEGURO DE VIDA		
	TOTAL	ACTIVOS	PASIVOS	TOTAL	ACTIVOS	PASIVOS
1990	13.889	13.889	-	-	-	-
1991	16.941	16.941	-	905	905	-
1992	19.146	19.146	-	1.918	1.918	-
1993	32.948	32.948	-	1.180	1.180	-
1994	38.362	38.362	-	8.836	8.836	-
1995	87.074	87.074	-	9.267	6.303	2.965
1996	133.746	133.746	-	10.627	6.698	3.929
1997	91.737	91.737	-	14.128	9.082	5.047
1998	142.198	142.198	-	18.796	11.451	7.345
1999	144.557	144.557	-	23.551	13.655	9.895
2000	216.288	216.288	-	23.933	23.922	11
2001	397.272	397.272	-	167.110	95.943	71.167
2002	427.943	427.943	-	155.608	85.045	70.562
2003	429.705	429.705	-	156.749	84.316	72.433
2004	388.381	387.856	526	174.877	91.715	83.161

FUENTE: Dirección de Planificación y Presupuesto de la UCV.
 Libros del Presupuesto Equilibrado años 1990 - 2004

Continúa...

ASIGNACIONES PRESUPUESTARIAS

UNIVERSIDAD CENTRAL DE VENEZUELA
VICERRECTORADO ADMINISTRATIVO
DIRECCIÓN DE PLANIFICACIÓN Y PRESUPUESTO

CUADRO No. 3.03.00

REMUNERACIONES Y BENEFICIOS SOCIOECONÓMICOS AL PERSONAL OBRERO
(EN MILES DE BOLÍVARES)
1990 - 2004

AÑOS	SEGURO DE PARO FORZOSO			CAPACITACIÓN		
	TOTAL	ACTIVOS	PASIVOS	TOTAL	ACTIVOS	PASIVOS
1990	2.132	2.132	-	-	-	-
1991	1.564	1.564	-	-	-	-
1992	-	-	-	-	-	-
1993	-	-	-	-	-	-
1994	3.612	3.612	-	-	-	-
1995	6.090	6.090	-	-	-	-
1996	8.278	8.278	-	-	-	-
1997	5.215	5.215	-	-	-	-
1998	8.144	8.144	-	149	149	-
1999	8.578	8.578	-	149	149	-
2000	20.699	20.699	-	-	-	-
2001	38.057	38.057	-	-	-	-
2002	41.049	41.049	-	4.410	4.410	-
2003	41.215	41.215	-	5.821	5.821	-
2004	59.845	59.793	53	6.985	6.985	-

FUENTE: Dirección de Planificación y Presupuesto de la UCV.
 Libros del Presupuesto Equilibrado años 1990 - 2004

Continúa...

ASIGNACIONES PRESUPUESTARIAS

UNIVERSIDAD CENTRAL DE VENEZUELA
VICERRECTORADO ADMINISTRATIVO
DIRECCIÓN DE PLANIFICACIÓN Y PRESUPUESTO

CUADRO No. 3.03.00

REMUNERACIONES Y BENEFICIOS SOCIOECONÓMICOS AL PERSONAL OBRERO
(EN MILES DE BOLÍVARES)
1990 - 2004

AÑOS	CONTINGENCIA MÉDICA			COMPENSACIÓN POR ALIMENTOS		
	TOTAL	ACTIVOS	PASIVOS	TOTAL	ACTIVOS	PASIVOS
1990	-	-	-	6.779	6.779	-
1991	-	-	-	9.879	9.879	-
1992	-	-	-	9.550	9.550	-
1993	-	-	-	13.150	13.150	-
1994	-	-	-	10.567	10.567	-
1995	-	-	-	6.877	6.877	-
1996	-	-	-	-	-	-
1997	65.994	65.994	-	-	-	-
1998	-	-	-	27.758	27.726	32
1999	33.447	19.368	14.079	26.350	26.350	-
2000	47.044	47.026	18	2.985	2.985	-
2001	86.003	44.114	41.889	2.939	2.939	-
2002	89.107	41.715	47.393	2.939	2.939	-
2003	89.106	38.050	51.057	-	-	-
2004	106.928	44.118	62.810	1.932.006	1.932.006	-

FUENTE: Dirección de Planificación y Presupuesto de la UCV.
 Libros del Presupuesto Equilibrado años 1990 - 2004

Continúa...

ASIGNACIONES PRESUPUESTARIAS

UNIVERSIDAD CENTRAL DE VENEZUELA
VICERRECTORADO ADMINISTRATIVO
DIRECCIÓN DE PLANIFICACIÓN Y PRESUPUESTO

CUADRO No. 3.03.00

REMUNERACIONES Y BENEFICIOS SOCIOECONÓMICOS AL PERSONAL OBRERO
(EN MILES DE BOLÍVARES)
1990 - 2004

AÑOS	BONO ESCOLAR			OTROS		
	TOTAL	ACTIVOS	PASIVOS	TOTAL	ACTIVOS	PASIVOS
1990	-	-	-	47.923	47.923	-
1991	-	-	-	53.496	53.496	-
1992	-	-	-	71.608	71.608	-
1993	-	-	-	121.009	121.009	-
1994	-	-	-	159.501	159.501	-
1995	-	-	-	373.477	373.477	-
1996	-	-	-	534.559	534.559	-
1997	10.628	10.628	-	654.038	654.038	-
1998	19.640	19.640	-	232.632	222.319	10.313
1999	74.027	74.027	-	275.167	239.903	35.264
2000	118.509	118.509	-	180.864	180.864	-
2001	114.840	114.840	-	428.445	380.508	47.937
2002	114.840	114.840	-	599.504	599.504	-
2003	154.025	154.025	-	1.409.501	1.361.056	48.445
2004	184.153	184.153	-	880.352	824.445	55.908

FUENTE: Dirección de Planificación y Presupuesto de la UCV.
 Libros del Presupuesto Equilibrado años 1990 - 2004

ASIGNACIONES PRESUPUESTARIAS

UNIVERSIDAD CENTRAL DE VENEZUELA
VICERRECTORADO ADMINISTRATIVO
DIRECCIÓN DE PLANIFICACIÓN Y PRESUPUESTO

CUADRO No. 3.03.00

REMUNERACIONES Y BENEFICIOS SOCIOECONÓMICOS
DEL PERSONAL OBRERO
(EN MILES DE BOLÍVARES)
1990 - 2004

AÑOS	PRESTACIONES SOCIALES		
	TOTAL	ACTIVOS	PASIVOS
1990	12.345	12.345	-
1991	52.345	52.345	-
1992	117.724	117.724	-
1993	329.993	329.993	-
1994	332.378	332.378	-
1995	700.321	700.321	-
1996	730.613	730.613	-
1997	1.380.325	1.380.325	-
1998	33.842	33.842	-
1999	1.816.316	1.816.316	-
2000	6.509.910	6.509.910	-
2001	3.045.873	1.721.859	1.324.014
2002	3.710.355	1.949.513	1.760.841
2003	6.975.177	3.462.745	3.512.432
2004	9.385.435	9.275.310	110.125

FUENTE: Dirección de Planificación y Presupuesto de la UCV.
 Libros del Presupuesto Equilibrado años 1990 - 2004

NOTA: Las Prestaciones Sociales incluyen, para éste cuadro, los siguientes conceptos: Anticipos de Prestaciones Sociales, Liquidación y Fideicomiso.

ASIGNACIONES PRESUPUESTARIAS

GRÁFICO No. 3.03.01
REMUNERACIONES DEL PERSONAL OBRERO
ACTIVO
(EN MILES DE MILLONES DE BOLÍVARES)
1994 - 2004



GRÁFICO No. 3.03.02
REMUNERACIONES DEL PERSONAL OBRERO PASIVO
(EN MILES DE MILLONES DE BOLÍVARES)
1994 - 2004



ASIGNACIONES PRESUPUESTARIAS

GRÁFICO No. 3.03.03
SALARIOS DEL PERSONAL OBRERO
(EN MILES DE MILLONES DE BOLÍVARES)

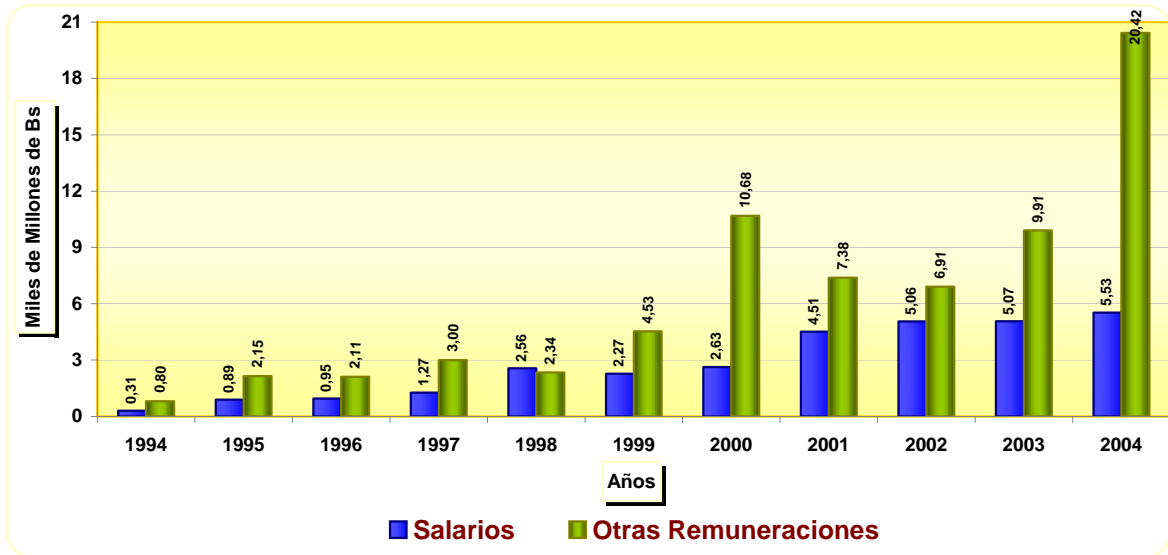
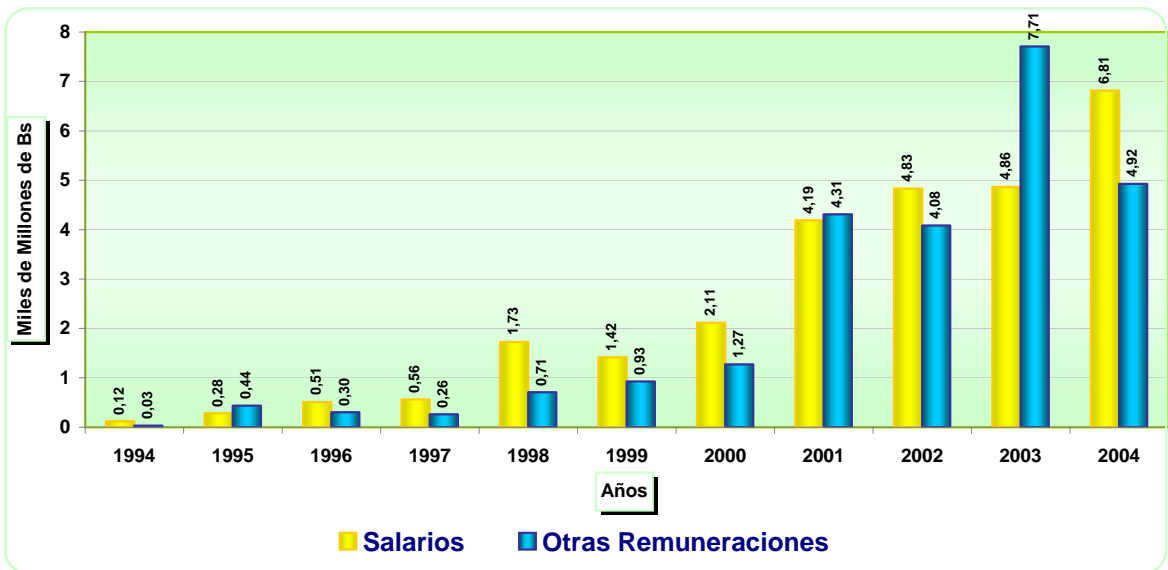

GRÁFICO No. 3.03.04
OTRAS REMUNERACIONES DEL PERSONAL OBRERO
(EN MILES DE MILLONES DE BOLÍVARES)
 1994 - 2004



ASIGNACIONES PRESUPUESTARIAS

GRÁFICO No. 3.03.05

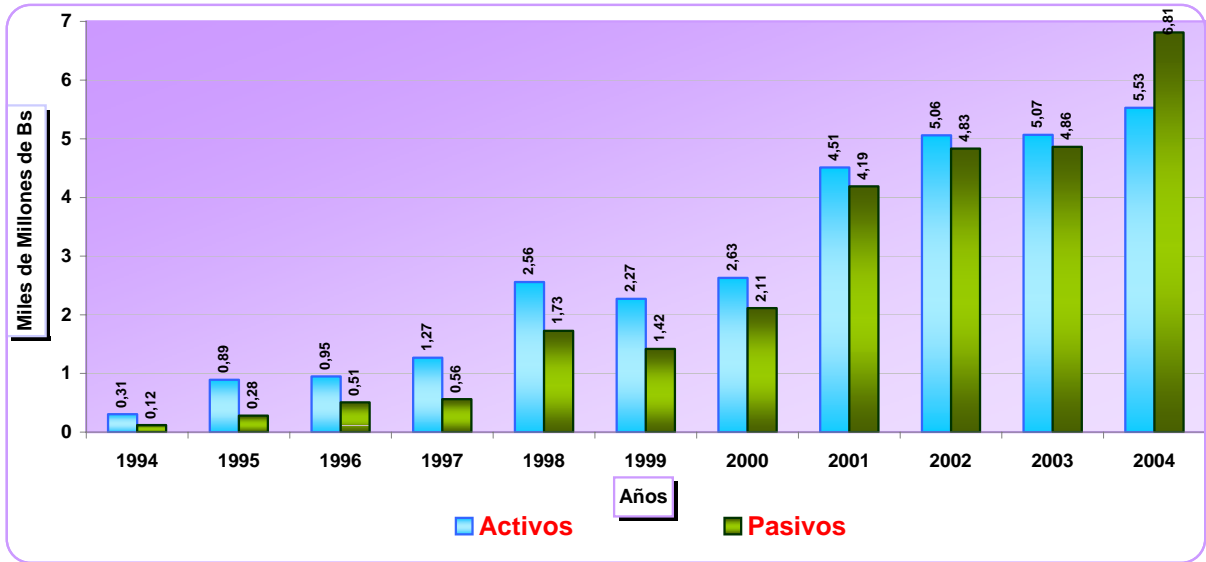
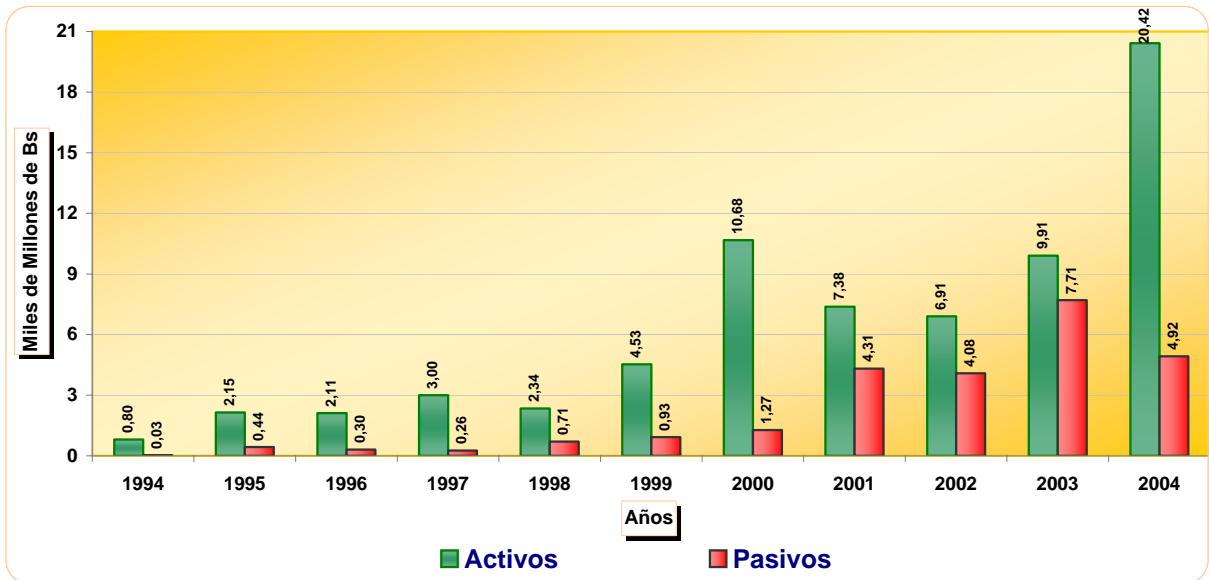
TOTAL DE REMUNERACIONES DEL PERSONAL OBRERO
(EN MILLONES DE Bs.)
1990 - 2004

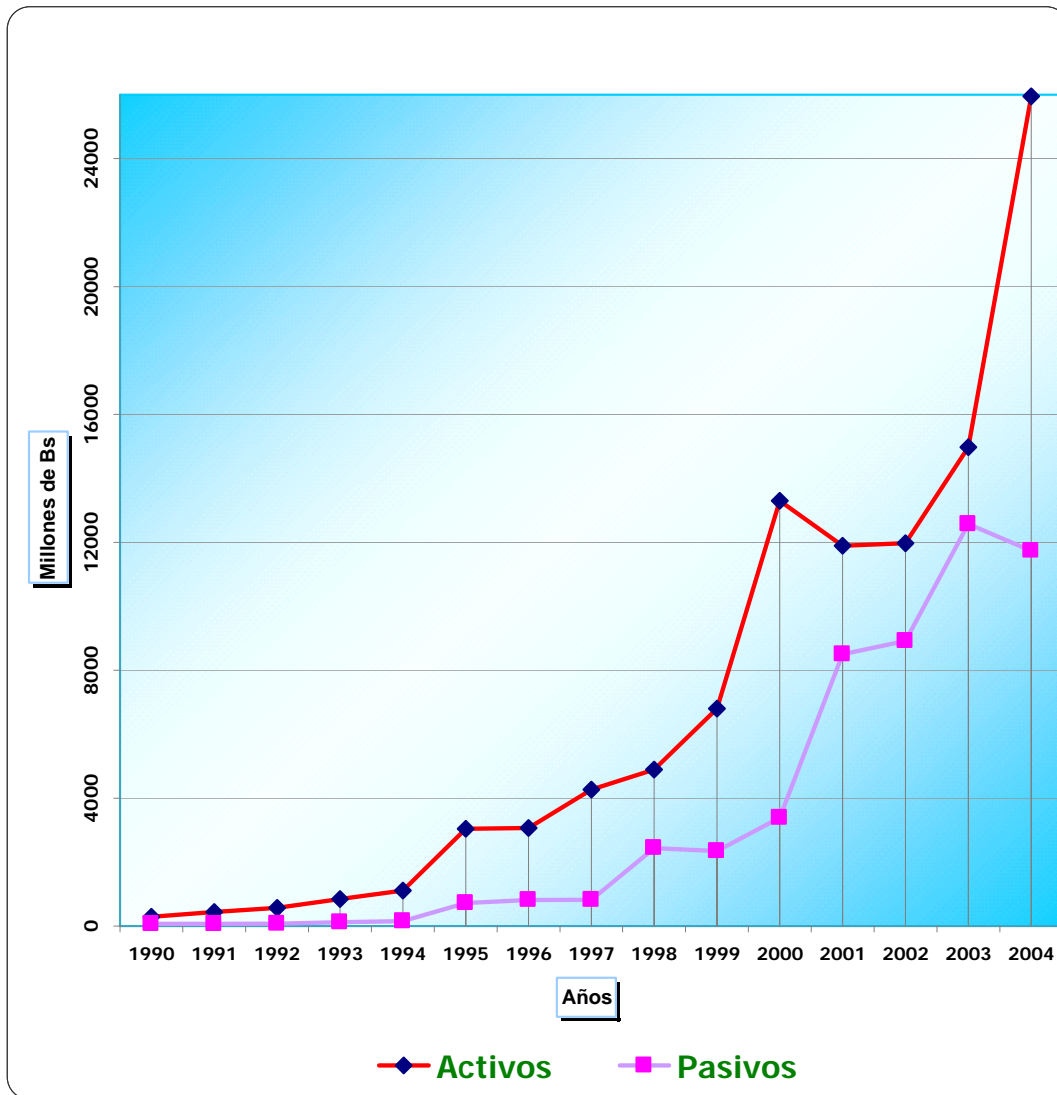

ASIGNACIONES PRESUPUESTARIAS

GRÁFICO No. 3.03.06
DISTRIBUCIÓN PORCENTUAL DE LAS REMUNERACIONES Y BENEFICIOS
SOCIO-ECONÓMICOS DEL PERSONAL DE LA UCV
2000 - 2004

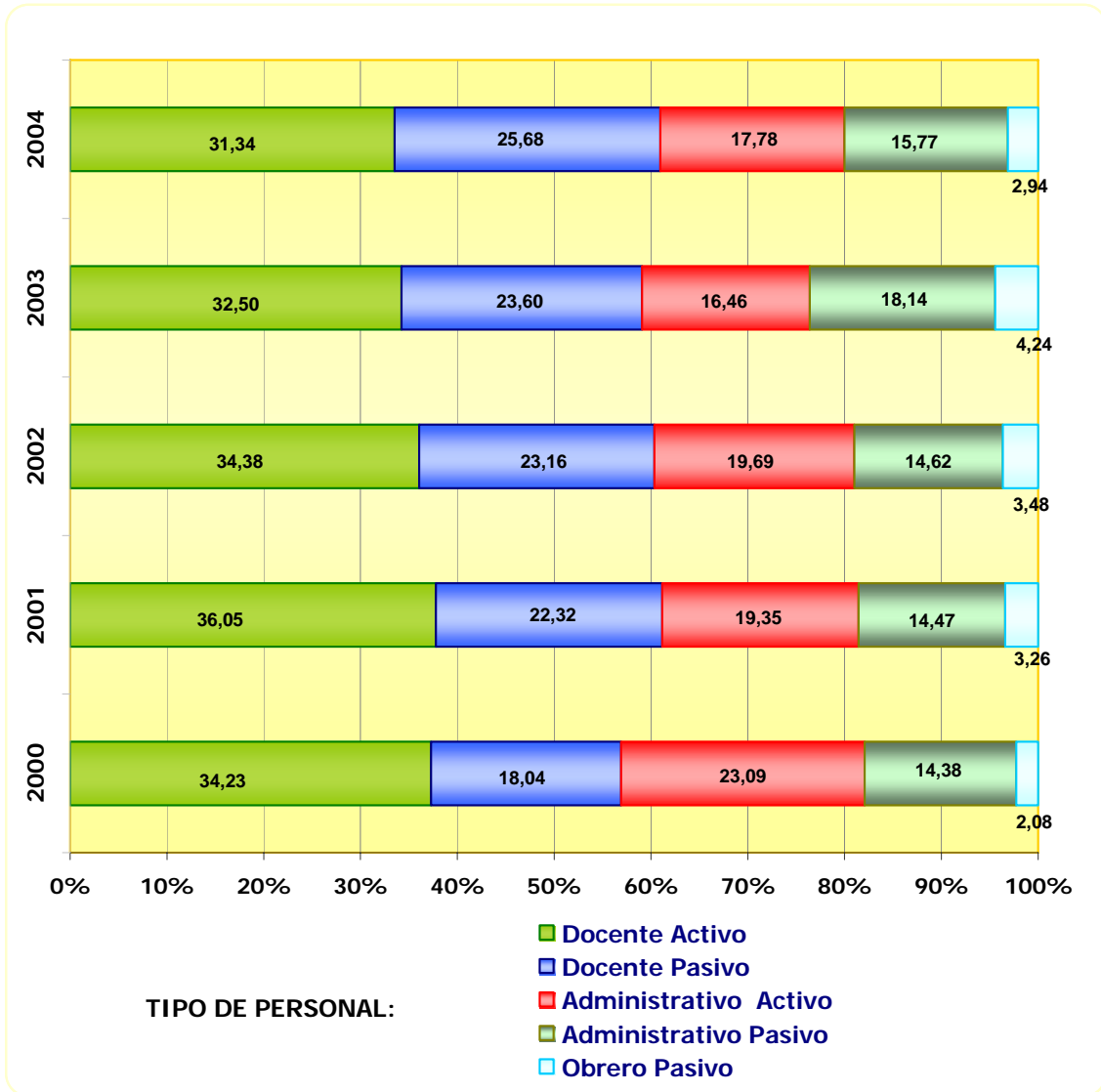

ASIGNACIONES PRESUPUESTARIAS

UNIVERSIDAD CENTRAL DE VENEZUELA
VICERRECTORADO ADMINISTRATIVO
DIRECCIÓN DE PLANIFICACIÓN Y PRESUPUESTO

CUADRO No. 3.04.01

ASIGNACIÓN DE SUELDOS AL PERSONAL DOCENTE
(EN MILLONES DE Bs.)
1975 - 2004

AÑOS	TOTAL	ORDINARIO	%	CONTRATADO	%	AUXILIAR DOCENTE	%	AYUDANTES Y PREPARADORES	%	DIRECTIVO	%
1975	216	211	97,37	0	0,12	5	2,51	-	-	-	-
1976	236	229	96,96	0	0,09	7	2,95	-	-	-	-
1977	335	327	97,64	0	0,12	8	2,24	-	-	-	-
1978	278	232	83,28	18	6,49	5	1,92	10	3,62	13	4,70
1979	332	281	84,49	20	5,96	7	2,00	12	3,64	13	3,91
1980	372	313	84,00	21	5,64	7	2,00	16	4,36	15	3,99
1981	357	303	84,94	19	5,43	6	1,65	12	3,31	17	4,67
1982	460	397	86,38	25	5,37	8	1,71	12	2,58	18	3,95
1983	552	503	91,10	37	6,71	12	2,19	-	-	-	-
1984	451	387	85,77	30	6,60	2	0,54	8	1,66	25	5,43
1985	434	378	87,04	24	5,62	3	0,61	6	1,40	23	5,33
1986	441	386	87,61	22	4,92	2	0,52	7	1,61	24	5,34
1987	479	422	87,99	21	4,37	2	0,42	9	1,83	26	5,39
1988	608	536	88,18	27	4,39	3	0,48	13	2,09	30	4,86
1989	704	613	87,07	31	4,40	3	0,43	22	3,13	35	4,97
1990	772	667	86,30	35	4,55	3	0,43	30	3,92	37	4,79
1991	1.481	1.293	87,30	88	5,94	6	0,40	33	2,21	61	4,15
1992	1.541	1.338	86,81	95	6,17	6	0,39	33	2,17	69	4,45
1993	2.204	1.961	88,99	93	4,21	9	0,39	29	1,33	112	5,08
1994	2.649	2.377	89,74	92	3,46	30	1,14	62	2,34	88	3,32
1995	5.295	3.909	73,82	955	18,03	62	1,17	109	2,05	261	4,93
1996	6.403	4.793	74,86	1.103	17,22	73	1,14	124	1,94	310	4,83
1997	8.350	6.098	73,03	1.354	16,21	185	2,22	233	2,79	480	5,75
1998	17.305	14.408	83,26	2.065	11,93	309	1,79	524	3,03	-	-
1999	19.419	14.548	74,92	3.726	19,19	360	1,85	785	4,04	-	-
2000	22.685	15.881	70,01	4.235	18,67	381	1,68	727	3,20	1.462	6,44
2001	41.983	29.411	70,05	7.650	18,22	856	2,04	913	2,17	3.153	7,51
2002	48.100	34.172	71,04	9.020	18,75	783	1,63	1.064	2,21	3.061	6,36
2003	50.192	36.863	73,44	9.189	18,31	819	1,63	1.164	2,32	2.157	4,30
2004	49.803	37.811	75,92	6.330	12,71	704	1,41	1.184	2,38	3.774	7,58

FUENTE: Libros del Presupuesto Equilibrado, DPP, UCV.

NOTA: - Datos no localizados.

ASIGNACIONES PRESUPUESTARIAS

GRÁFICO No. 3.04.01
DISTRIBUCIÓN PORCENTUAL DE LA ASIGNACIÓN DE SUELDOS AL
PERSONAL DOCENTE
2000 - 2004

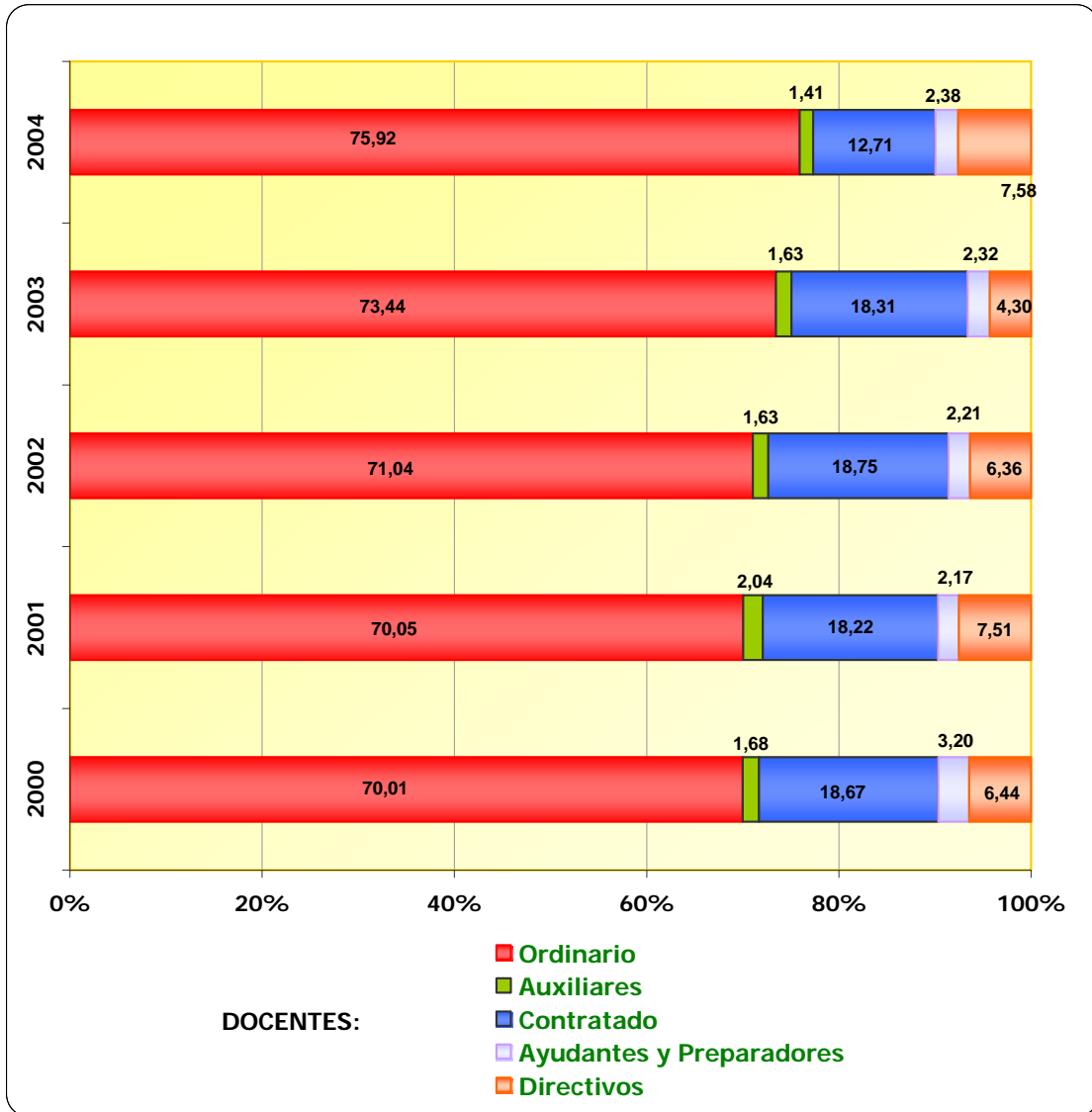

ASIGNACIONES PRESUPUESTARIAS

UNIVERSIDAD CENTRAL DE VENEZUELA
VICERRECTORADO ADMINISTRATIVO
DIRECCIÓN DE PLANIFICACIÓN Y PRESUPUESTO

CUADRO No. 3.04.02

ASIGNACIÓN DE SUELDOS Y SALARIOS AL PERSONAL ADMINISTRATIVO Y OBRERO
(EN MILLONES DE Bs.)
1975 - 2004

AÑOS	TOTAL	ORDINARIO	%	CONTRATADO	%	OTROS	%	TOTAL		
								ADMINISTRATIVOS	OBREROS	%
1975	103	-	0,00	-	0,00	-	0,00	103	-	0,00
1976	121	-	0,00	-	0,00	-	0,00	121	-	0,00
1977	133	-	0,00	-	0,00	-	0,00	133	-	0,00
1978	172	137	79,35	9	5,32	-	0,00	146	26	15,33
1979	197	156	79,16	9	4,79	-	0,00	166	32	16,05
1980	232	173	74,67	13	5,61	-	0,00	186	46	19,71
1981	244	188	77,05	13	5,53	-	0,00	201	43	17,43
1982	319	242	75,86	17	5,32	-	0,00	259	60	18,83
1983	271	-	0,00	-	0,00	-	0,00	271	-	0,00
1984	349	259	74,13	20	5,83	-	0,00	279	70	20,04
1985	336	252	75,17	18	5,48	-	0,00	271	65	19,35
1986	351	272	77,50	19	5,41	-	0,00	291	60	17,08
1987	385	297	77,15	25	6,41	-	0,00	322	63	16,44
1988	376	278	73,90	33	8,85	-	0,00	311	65	17,25
1989	492	373	75,78	46	9,39	-	0,00	419	73	14,83
1990	697	453	65,01	112	16,10	-	0,00	565	132	18,89
1991	1.327	986	74,31	176	13,26	-	0,00	1.162	165	12,43
1992	1.211	855	70,63	181	14,93	-	0,00	1.036	175	14,44
1993	1.790	1.350	75,43	221	12,36	-	0,00	1.571	219	12,21
1994	2.192	1.536	70,05	536	24,43	-	0,00	2.071	121	5,52
1995	4.809	3.455	71,84	463	9,63	-	0,00	3.918	891	18,53
1996	5.679	4.219	74,29	196	3,45	313	5,51	4.729	951	16,74
1997	6.805	5.266	77,38	272	4,00	-	0,00	5.538	1.267	18,62
1998	13.928	11.131	79,92	212	1,52	28	0,20	11.371	2.557	18,36
1999	14.128	11.206	79,32	615	4,36	36	0,25	11.857	2.271	16,08
2000	16.587	13.176	79,44	741	4,47	42	0,25	13.958	2.629	15,85
2001	32.206	25.824	80,19	1.813	5,63	57	0,18	27.695	4.511	14,01
2002	35.224	27.533	78,16	2.535	7,20	110	0,31	30.179	5.046	14,32
2003	35.111	27.089	77,15	2.953	8,41	-	0,00	30.042	5.069	14,44
2004	35.710	26.862	75,22	3.334	9,34	-	0,00	30.196	5.514	15,44

FUENTE: Libros del Presupuesto Equilibrado, DPP, UCV.

NOTA: - Datos no localizados.

A partir del año 1996, la categoría "OBREROS" contiene las asignaciones al personal fijo y contratado.

ASIGNACIONES PRESUPUESTARIAS

UNIVERSIDAD CENTRAL DE VENEZUELA
VICERRECTORADO ADMINISTRATIVO
DIRECCIÓN DE PLANIFICACIÓN Y PRESUPUESTO

CUADRO No. 3.05.00

ASIGNACIÓN PRESUPUESTARIA A LOS SERVICIOS ESTUDIANTILES
(EN MILLONES DE Bs.)
1988 - 2004

AÑOS	TOTAL	SERVICIO MÉDICO ODONTOLÓGICO	%	ORIENTACIÓN	%	TRANSPORTE	%
1988	271	4	1,48	11	4,06	25	9,23
1989	457	6	1,31	12	2,63	29	6,35
1990	635	13	2,05	12	1,89	63	9,92
1991	1.135	26	2,29	26	2,29	92	8,11
1992	1.222	26	2,13	24	1,96	136	11,13
1993	1.814	41	2,26	38	2,09	158	8,71
1994	2.656	48	1,81	48	1,81	247	9,30
1995	5.783	119	2,06	102	1,76	629	10,88
1996	6.301	121	1,92	103	1,63	559	8,87
1997	12.650	181	1,43	197	1,56	826	6,53
1998	18.393	266	1,45	441	2,40	1.096	5,96
1999	19.852	353	1,78	557	2,81	1.526	7,69
2000	24.271	469	1,93	704	2,90	1.718	7,08
2001	30.996	644	2,08	988	3,19	2.791	9,00
2002	30.457	663	2,18	939	3,08	2.679	8,80
2003	14.664	1.153	7,86	-	-	2.885	19,67
2004	22.439	1.522	6,78	-	-	4.545	20,25

FUENTE: Libros del Presupuesto Equilibrado, DPP, UCV.

Continúa...

NOTA:

El monto correspondiente a Orientación se encuentra dentro de los Montos asignados al Servicio Médico Odontológico.

ASIGNACIONES PRESUPUESTARIAS

UNIVERSIDAD CENTRAL DE VENEZUELA
VICERRECTORADO ADMINISTRATIVO
DIRECCIÓN DE PLANIFICACIÓN Y PRESUPUESTO

CUADRO No. 3.05.00

ASIGNACIÓN PRESUPUESTARIA A LOS SERVICIOS ESTUDIANTILES
(EN MILLONES DE Bs.)
1988 - 2004

AÑOS	BECA ESTUDIO	%	PREPARADORES	%	BECA AYUDANTÍA	%	BIBLIOTECA	%
1988	53	19,56	13	4,80	14	5,17	90	33,21
1989	87	19,04	22	4,81	22	4,81	94	20,57
1990	103	16,22	30	4,72	67	10,55	160	25,20
1991	103	9,07	33	2,91	86	7,58	284	25,02
1992	160	13,09	33	2,70	88	7,20	303	24,80
1993	157	8,65	29	1,60	70	3,86	509	28,06
1994	306	11,52	62	2,33	152	5,72	1.009	37,99
1995	520	8,99	109	1,88	306	5,29	2.156	37,28
1996	572	9,08	124	1,97	324	5,14	2.080	33,01
1997	1.035	8,18	229	1,81	601	4,75	5.009	39,60
1998	1.788	9,72	524	2,85	1.011	5,50	5.846	31,78
1999	1.582	7,97	785	3,95	1.469	7,40	6.342	31,95
2000	3.152	12,99	727	3,00	1.800	7,42	6.728	27,72
2001	3.405	10,99	913	2,95	1.962	6,33	8.518	27,48
2002	3.399	11,16	1.205	3,96	1.994	6,55	8.049	26,43
2003	3.399	23,18	1.295	8,83	1.922	13,11	-	-
2004	5.385	24,00	1.363	6,07	2.768	12,33	-	-

FUENTE: Libros del Presupuesto Equilibrado

NOTA: - Para estos años no se considera dichos montos como servicios estudiantiles

Continúa...

ASIGNACIONES PRESUPUESTARIAS

UNIVERSIDAD CENTRAL DE VENEZUELA
VICERRECTORADO ADMINISTRATIVO
DIRECCIÓN DE PLANIFICACIÓN Y PRESUPUESTO

CUADRO No. 3.05.00

ASIGNACIÓN PRESUPUESTARIA A LOS SERVICIOS ESTUDIANTILES
(EN MILLONES DE Bs.)
1988 - 2004

AÑOS	DEPORTES	%	CULTURA Y EXTENSIÓN	%	COMEDORES	%	OTROS	%
1988	14	5,17	21	7,75	26	9,59	-	-
1989	19	4,16	21	4,60	27	5,91	118	25,82
1990	38	5,98	36	5,67	79	12,44	34	5,35
1991	73	6,43	70	6,17	148	13,04	194	17,09
1992	87	7,12	85	6,96	153	12,52	127	10,39
1993	144	7,94	145	7,99	198	10,92	325	17,92
1994	195	7,34	85	3,20	223	8,40	281	10,58
1995	437	7,56	381	6,59	646	11,17	378	6,54
1996	576	9,14	700	11,11	525	8,33	617	9,79
1997	1.118	8,84	1.320	10,43	1.398	11,05	736	5,82
1998	1.614	8,78	1.525	8,29	2.589	14,08	1.693	9,20
1999	1.545	7,78	1.830	9,22	3.214	16,19	649	3,27
2000	1.716	7,07	2.058	8,48	4.206	17,33	993	4,09
2001	2.910	9,39	3.719	12,00	3.708	11,96	1.438	4,64
2002	2.555	8,39	3.837	12,60	3.859	12,67	1.278	4,20
2003	-	-	-	-	3.842	26,20	167	1,14
2004	-	-	-	-	6.584	29,34	273	1,22

FUENTE: Libros del Presupuesto Equilibrado, DPP, UCV.

NOTA: - Para estos años no se considera dichos montos como servicios estudiantiles

ASIGNACIONES PRESUPUESTARIAS

UNIVERSIDAD CENTRAL DE VENEZUELA
VICERRECTORADO ADMINISTRATIVO
DIRECCIÓN DE PLANIFICACIÓN Y PRESUPUESTO

CUADRO No. 3.06.00

ASIGNACIÓN PRESUPUESTARIA A LOS SERVICIOS BÁSICOS
(EN MILLONES DE Bs.)
1984 - 2004

AÑOS	TOTAL	ELECTR.	%	AGUA	%	GAS	%	TELÉFONO	%	COMUNIC.	%	ASEO	%	OTROS	%
1984	5	2	40,00	1	20,00	-	-	1	20,00	-	-	-	-	1	20,00
1985	5	2	40,00	1	20,00	-	-	1	20,00	-	-	-	-	1	20,00
1986	12	6	50,00	1	8,33	-	-	4	33,33	-	-	-	-	1	8,33
1987	17	9	52,94	1	5,88	-	-	5	29,41	-	-	-	-	2	11,76
1988	31	16	51,61	2	6,45	-	-	8	25,81	1	3,23	1	3,23	3	9,68
1989	31	16	51,61	2	6,45	-	-	8	25,81	1	3,23	1	3,23	3	9,68
1990	49	25	51,02	2	4,08	1	2,04	12	24,49	2	4,08	2	4,08	5	10,20
1991	92	49	53,26	3	3,26	1	1,09	31	33,70	1	1,09	1	1,09	6	6,52
1992	98	51	52,04	2	2,04	2	2,04	31	31,63	1	1,02	1	1,02	10	10,20
1993	217	163	75,12	2	0,92	2	0,92	33	15,21	1	0,46	1	0,46	15	6,91
1994	358	214	59,78	3	0,84	3	0,84	62	17,32	25	6,98	25	6,98	26	7,26
1995	550	249	45,27	3	0,55	4	0,73	47	8,55	23	4,18	23	4,18	201	36,55
1996	330	242	73,52	3	0,97	4	1,19	47	14,25	7	2,25	9	2,61	17	5,22
1997	581	371	63,82	17	2,87	6	1,01	97	16,73	62	10,70	10	1,76	18	3,11
1998	2.295	1.644	71,62	95	4,16	10	0,42	440	19,17	41	1,80	36	1,58	29	1,26
1999	3.364	2.417	71,86	133	3,96	11	0,34	663	19,72	34	1,01	59	1,75	46	1,36
2000	5.109	3.494	68,39	143	2,79	30	0,58	919	17,98	80	1,57	348	6,82	95	1,86
2001	5.527	3.801	68,78	157	2,85	36	0,65	1.025	18,55	61	1,11	429	7,77	17	0,30
2002	5.561	3.788	68,12	159	2,85	38	0,69	1.024	18,41	66	1,18	469	8,44	17	0,31
2003	7.211	4.972	68,95	208	2,88	47	0,65	1.278	17,73	73	1,01	613	8,50	21	0,29
2004	7.735	3.953	51,10	303	3,92	48	0,62	2.847	36,81	70	0,90	485	6,28	29	0,38

FUENTE: Libros del Presupuesto Equilibrado, DPP, UCV.

NOTA: - Datos No Localizados.

La asignación de los años 2003 y 2004 es la inicial no contiene los ajustes posteriores

CAPÍTULO IV

MATRICULA ESTUDIANTIL

MATRÍCULA ESTUDIANTIL

UNIVERSIDAD CENTRAL DE VENEZUELA
VICERRECTORADO ADMINISTRATIVO
DIRECCIÓN DE PLANIFICACIÓN Y PRESUPUESTO

CUADRO No. 4.01.00
MATRÍCULA ESTUDIANTIL
1977 - 2004

AÑOS	TOTAL	PREGRADO	%	POSTGRADO	%
1977	54.853	51.169	93,28	3.684	6,72
1978	51.679	49.625	96,03	2.054	3,97
1979	52.207	50.432	96,60	1.775	3,40
1980	53.169	50.927	95,78	2.242	4,22
1981	55.810	53.679	96,18	2.131	3,82
1982	55.096	52.550	95,38	2.546	4,62
1983	57.029	53.819	94,37	3.210	5,63
1984	56.974	53.243	93,45	3.731	6,55
1985	60.347	56.385	93,43	3.962	6,57
1986	58.067	54.832	94,43	3.235	5,57
1987	57.833	54.001	93,37	3.832	6,63
1988	52.895	48.619	91,92	4.276	8,08
1989	59.004	54.147	91,77	4.857	8,23
1990	56.065	50.231	89,59	5.834	10,41
1991	56.522	50.555	89,44	5.967	10,56
1992	58.714	51.532	87,77	7.182	12,23
1993	55.844	48.556	86,95	7.288	13,05
1994	57.886	50.965	88,04	6.921	11,96
1995	66.181	59.360	89,69	6.821	10,31
1996	67.798	59.857	88,29	7.941	11,71
1997	66.002	57.293	86,80	8.709	13,20
1998	67.468	59.275	87,86	8.193	12,14
1999	58.901	50.738	86,14	8.163	13,86
2000	60.484	48.413	80,04	12.071	19,96
2001	57.995	47.936	82,66	10.059	17,34
2002	56.117	48.083	85,68	8.034	14,32
2003	55.723	47.498	85,24	8.225	14,76
2004	58.539	48.292	82,50	10.247	17,50

FUENTE: Libro "30 Años del Presupuesto de la UCV. 1969-1998". Oficina Central de Programación y Presupuesto de la U.C.V. Años 1975-1998.

Boletín Estadístico Estudiantil 2003. Secretaría General U.C.V. Años 1999-2003

Boletín Estadístico Estudiantil 2004. Secretaría General U.C.V. Años 2000-2004.

Libros del Presupuesto Equilibrado, DPP, UCV. Años 1996-1998. (Sólo para el Área de Postgrado)

NOTA: La Matrícula de Pregrado comprende sólo las Facultades.

La Matrícula de Postgrado comprende las Facultades y Dependencias Académicas.

Continúa...

MATRÍCULA ESTUDIANTIL

GRÁFICO No. 4.01.01
MATRÍCULA ESTUDIANTIL DE LA UCV
1977 - 2004



GRÁFICO No. 4.01.02
MATRÍCULA ESTUDIANTIL DE LA UCV
PREGRADO Y POSTGRADO
1977 - 2004



MATRÍCULA ESTUDIANTIL

UNIVERSIDAD CENTRAL DE VENEZUELA
VICERRECTORADO ADMINISTRATIVO
DIRECCIÓN DE PLANIFICACIÓN Y PRESUPUESTO

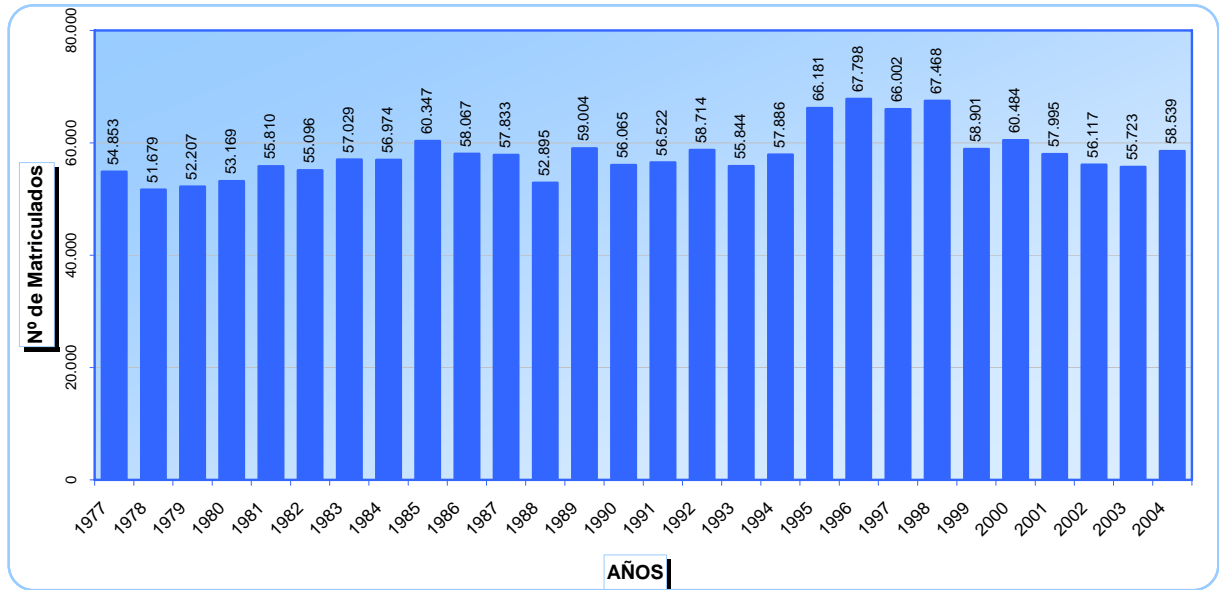
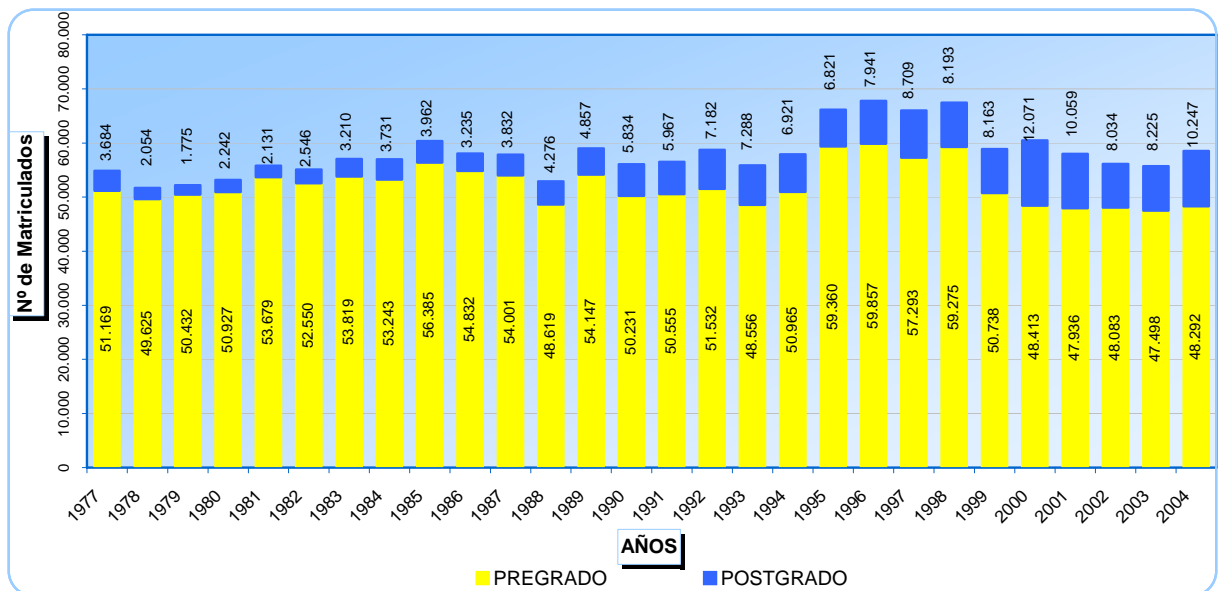
CUADRO No. 4.02.00

MATRÍCULA ESTUDIANTIL POR FACULTAD Y DEPENDENCIA ACADÉMICA
1975 - 2004

AÑOS	TOTAL		01: AGRONOMÍA		02: ARQUITECTURA	
	PREGRADO	POSTGRADO	PREGRADO	POSTGRADO	PREGRADO	POSTGRADO
1975	47.370	-	1.605	-	2.814	-
1976	51.021	-	1.585	-	2.710	-
1977	51.169	3.684	1.463	90	2.819	53
1978	49.625	2.054	1.760	45	2.915	30
1979	50.432	1.775	1.897	21	3.044	11
1980	50.927	2.242	1.926	77	2.754	32
1981	53.679	2.131	2.092	65	2.754	25
1982	52.550	2.546	1.910	131	2.511	45
1983	53.819	3.210	2.144	102	2.395	25
1984	53.243	3.731	2.067	146	2.390	30
1985	56.385	3.962	2.202	188	2.276	69
1986	54.832	3.235	2.066	98	2.091	71
1987	54.001	3.832	2.162	163	1.936	66
1988	48.619	4.276	1.922	199	1.653	72
1989	54.147	4.857	1.782	182	1.561	79
1990	50.231	5.834	1.792	238	1.528	68
1991	50.555	5.967	1.815	321	1.598	107
1992	51.532	7.182	1.734	557	1.559	128
1993	48.556	7.288	1.652	517	1.589	232
1994	50.965	6.921	2.086	378	1.728	290
1995	59.360	6.821	2.115	246	1.826	83
1996	59.857	7.941	1.981	318	1.956	182
1997	57.293	8.709	2.204	375	1.799	256
1998	59.275	8.193	2.297	347	2.027	219
1999	50.738	8.163	2.142	420	1.708	151
2000	48.413	12.071	1.856	420	1.382	201
2001	47.936	10.059	2.021	373	1.890	239
2002	48.083	8.034	2.171	416	1.820	261
2003	47.498	8.225	2.189	249	1.698	269
2004	48.292	10.247	2.281	333	1.646	443

FUENTE: Libro "30 Años del Presupuesto de la UCV. 1969-1998". Oficina Central de Programación y Presupuesto de la U.C.V. Años 1975-1998.

Boletín Estadístico Estudiantil 2003. Secretaría General U.C.V. Años 1999-2003

Boletín Estadístico Estudiantil 2004. Secretaría General U.C.V. Años 2000-2004.

Libros del Presupuesto Equilibrado, DPP, UCV. Años 1996-1998. (Sólo para el Área de Postgrado)

NOTA: - Información no localizada

Continúa...

MATRÍCULA ESTUDIANTIL

UNIVERSIDAD CENTRAL DE VENEZUELA
VICERRECTORADO ADMINISTRATIVO
DIRECCIÓN DE PLANIFICACIÓN Y PRESUPUESTO

CUADRO No. 4.02.00
MATRÍCULA ESTUDIANTIL POR FACULTAD Y DEPENDENCIA ACADÉMICA
1975 - 2004

AÑOS	03: CIENCIAS		04: CS JURÍDICAS Y POLÍTICAS		05: CS ECONÓMICAS Y SOCIALES	
	PREGRADO	POSTGRADO	PREGRADO	POSTGRADO	PREGRADO	POSTGRADO
1975	4.890	-	3.755	-	10.030	-
1976	4.808	-	4.322	-	10.593	-
1977	4.999	74	4.054	170	11.099	276
1978	5.008	69	3.797	25	10.636	219
1979	5.200	75	3.030	9	10.276	210
1980	5.413	99	3.620	250	9.896	241
1981	5.336	109	3.695	139	10.963	215
1982	4.598	100	3.048	250	11.449	310
1983	4.408	138	3.519	74	11.107	564
1984	4.049	205	3.778	385	10.175	981
1985	4.292	238	4.630	649	11.747	730
1986	4.242	486	5.058	322	10.866	171
1987	4.617	300	5.478	322	10.708	648
1988	3.565	313	5.297	360	9.774	775
1989	3.898	323	5.491	883	11.826	705
1990	4.074	257	4.571	1.001	10.315	981
1991	3.782	746	4.849	1.118	10.526	823
1992	4.626	534	5.113	956	10.497	1.148
1993	3.606	433	4.296	983	10.879	1.384
1994	3.659	428	4.101	1.274	10.763	1.014
1995	4.114	700	4.767	1.051	12.357	1.040
1996	4.563	653	5.091	1.267	12.235	1.646
1997	4.258	481	4.696	1.093	10.942	1.470
1998	3.939	567	4.710	1.180	10.573	1.558
1999	3.974	413	4.842	2.227	10.458	1.293
2000	3.689	444	3.567	2.811	8.766	3.346
2001	4.095	543	3.557	2.639	9.020	1.188
2002	4.215	562	3.579	1.021	9.161	1.324
2003	4.263	564	3.555	1.406	9.156	1.295
2004	4.263	604	3.683	2.381	9.058	1.692

FUENTE: Libro "30 Años del Presupuesto de la UCV. 1969-1998". Oficina Central de Programación y Presupuesto de la U.C.V. Años 1975-1998.
 Boletín Estadístico Estudiantil 2003. Secretaría General U.C.V. Años 1999-2003
 Boletín Estadístico Estudiantil 2004. Secretaría General U.C.V. Años 2000-2004.

NOTA: - Información no localizada

Continúa...

MATRÍCULA ESTUDIANTIL

UNIVERSIDAD CENTRAL DE VENEZUELA
VICERRECTORADO ADMINISTRATIVO
DIRECCIÓN DE PLANIFICACIÓN Y PRESUPUESTO

CUADRO No. 4.02.00

MATRÍCULA ESTUDIANTIL POR FACULTAD Y DEPENDENCIA ACADÉMICA
1975 - 2004

AÑOS	06: FARMACIA		07: HUMANIDADES Y EDUCACIÓN		08: INGENIERÍA	
	PREGRADO	POSTGRADO	PREGRADO	POSTGRADO	PREGRADO	POSTGRADO
1975	1.611	-	7.980	-	7.272	-
1976	1.556	-	7.727	-	9.274	-
1977	1.309	21	8.883	358	8.630	553
1978	1.172	10	7.924	171	8.677	576
1979	1.284	10	7.875	147	7.772	385
1980	1.266	16	8.912	168	7.107	400
1981	1.185	20	11.561	330	7.107	220
1982	1.239	26	10.373	151	6.696	434
1983	1.303	22	12.226	425	5.890	763
1984	1.259	24	13.668	241	5.329	426
1985	1.177	38	13.036	281	5.654	492
1986	1.342	35	13.406	261	4.841	398
1987	1.111	52	12.384	309	4.637	397
1988	1.093	220	11.873	237	3.530	527
1989	1.084	177	14.205	346	4.101	563
1990	1.030	170	13.173	371	3.746	1.097
1991	912	224	13.097	368	4.385	555
1992	1.206	943	12.320	526	4.817	544
1993	799	198	11.682	975	4.670	700
1994	740	275	11.453	550	6.025	764
1995	750	305	11.143	700	4.531	749
1996	762	306	11.730	536	4.786	741
1997	1.099	356	10.628	525	4.922	773
1998	1.278	331	12.582	531	5.455	757
1999	1.062	266	10.995	440	4.816	745
2000	771	323	13.205	686	4.567	1.747
2001	869	343	11.754	748	4.815	1.714
2002	849	269	12.426	509	5.311	1.608
2003	805	260	12.873	899	5.455	1.164
2004	694	234	12.524	921	5.327	1.192

FUENTE: Libro "30 Años del Presupuesto de la UCV. 1969-1998". Oficina Central de Programación y Presupuesto de la U.C.V. Años 1975-1998.

Boletín Estadístico Estudiantil 2003. Secretaría General U.C.V. Años 1999-2003

Boletín Estadístico Estudiantil 2004. Secretaría General U.C.V. Años 2000-2004.

NOTA: - Información no localizada

Continúa...

MATRÍCULA ESTUDIANTIL

UNIVERSIDAD CENTRAL DE VENEZUELA
VICERRECTORADO ADMINISTRATIVO
DIRECCIÓN DE PLANIFICACIÓN Y PRESUPUESTO

CUADRO No. 4.02.00
MATRÍCULA ESTUDIANTIL POR FACULTAD Y DEPENDENCIA ACADÉMICA
1975 - 2004

AÑOS	09: MEDICINA		10: ODONTOLOGÍA		11: CS VETERINARIAS		21: VICERRECTORADO ACADÉMICO 1/		26: CENDES	
	PREGRADO	POSTGRADO	PREGRADO	POSTGRADO	PREGRADO	POSTGRADO	PREGRADO	POSTGRADO	PREGRADO	POSTGRADO
1975	4.763	-	1.509	-	1.141	-	-	-	-	-
1976	5.542	-	1.558	-	1.346	-	-	-	-	-
1977	5.342	1.420	1.609	12	962	19	617	21		
1978	5.204	852	1.636	16	896	13	12	16		
1979	7.112	860	1.942	16	1.000	5	10	16		
1980	7.066	890	2.124	19	843	14	13	23		
1981	5.878	903	2.174	23	934	20	18	44		
1982	7.571	937	2.290	40	865	40	14	68		
1983	7.411	960	2.487	33	929	6	12	86		
1984	7.307	1.111	2.361	66	860	6	14	96		
1985	7.671	1.077	2.758	82	942	33	9	76		
1986	7.357	1.121	2.435	90	1.128	71	1	110		
1987	7.208	1.259	2.792	92	968	102	*	122		
1988	6.519	1.310	2.499	100	894	101	*	62		
1989	6.194	1.357	2.897	92	1.108	115	*	35		
1990	5.678	1.454	3.304	85	1.020	58	*	54		
1991	5.395	1.470	3.154	130	1.042	52	*	53		
1992	5.772	1.571	2.902	85	986	127	0	63		
1993	5.890	1.475	2.480	138	1.013	161	0	92		
1994	6.980	1.494	2.466	163	964	114	0	177		
1995	11.836	1.455	2.558	81	3.363	66	220	125		
1996	13.537	1.942	2.131	113	1.085	63	-	174		
1997	13.066	2.409	2.635	140	1.044	374	270	187		
1998	12.465	2.176	3.211	127	738	219	-	181		
1999	6.989	1.495	2.817	58	935	115	311	229		
2000	7.475	1.495	2.425	104	710	106	184	204		
2001	7.378	1.610	1.926	121	611	95	251	195		
2002	6.419	1.545	1.548	149	584	95	-	275		
2003	5.071	1.560	1.729	177	704	88	-	294		
2004	6.174	1.626	1.928	164	714	106	318	233		

FUENTE: Libro "30 Años del Presupuesto de la UCV. 1969-1998". Oficina Central de Programación y Presupuesto de la U.C.V. Años 1975-1998.

Boletín Estadístico Estudiantil 2003. Secretaría General U.C.V. Años 1999-2003

Boletín Estadístico Estudiantil 2004. Secretaría General U.C.V. Años 2000-2004.

NOTA: - Información no localizada

* No Corresponde

1/ Incluye Postgrados INTERFACULTADES.

MATRÍCULA ESTUDIANTIL

GRÁFICO No. 4.02.01
MATRÍCULA ESTUDIANTIL DE PREGRADO
1975 - 2004



GRÁFICO No. 4.02.02
MATRÍCULA ESTUDIANTIL DE POSTGRADO
1977 - 2004



MATRÍCULA ESTUDIANTIL

UNIVERSIDAD CENTRAL DE VENEZUELA
VICERRECTORADO ADMINISTRATIVO
DIRECCIÓN DE PLANIFICACIÓN Y PRESUPUESTO

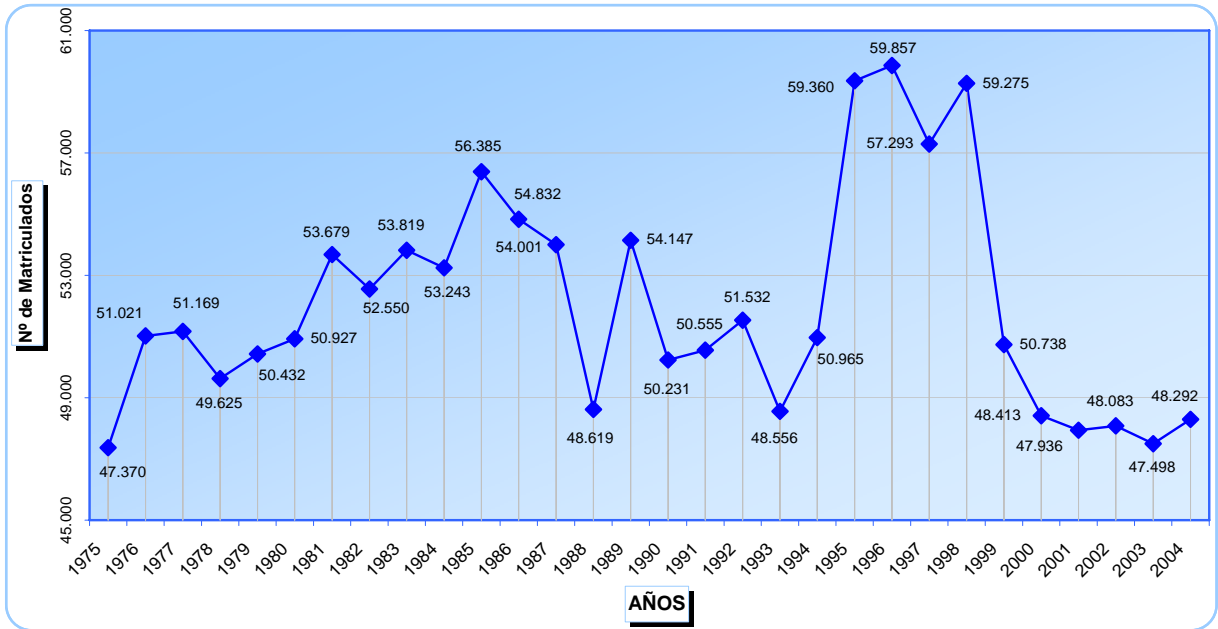
CUADRO No. 4.03.00

MATRÍCULA ESTUDIANTIL POR FACULTAD
PREGRADO
1975 - 2004

AÑOS	TOTAL	01: AGRONOMÍA	%	02: ARQUITECTURA	%	03: CIENCIAS	%
1975	47.370	1.605	3,39	2.814	5,94	4.890	10,32
1976	51.021	1.585	3,11	2.710	5,31	4.808	9,42
1977	51.169	1.463	2,86	2.819	5,51	4.999	9,77
1978	49.625	1.760	3,55	2.915	5,87	5.008	10,09
1979	50.432	1.897	3,76	3.044	6,04	5.200	10,31
1980	50.927	1.926	3,78	2.754	5,41	5.413	10,63
1981	53.679	2.092	3,90	2.754	5,13	5.336	9,94
1982	52.550	1.910	3,63	2.511	4,78	4.598	8,75
1983	53.819	2.144	3,98	2.395	4,45	4.408	8,19
1984	53.243	2.067	3,88	2.390	4,49	4.049	7,60
1985	56.385	2.202	3,91	2.276	4,04	4.292	7,61
1986	54.832	2.066	3,77	2.091	3,81	4.242	7,74
1987	54.001	2.162	4,00	1.936	3,59	4.617	8,55
1988	48.619	1.922	3,95	1.653	3,40	3.565	7,33
1989	54.147	1.782	3,29	1.561	2,88	3.898	7,20
1990	50.231	1.792	3,57	1.528	3,04	4.074	8,11
1991	50.555	1.815	3,59	1.598	3,16	3.782	7,48
1992	51.532	1.734	3,36	1.559	3,03	4.626	8,98
1993	48.556	1.652	3,40	1.589	3,27	3.606	7,43
1994	50.965	2.086	4,09	1.728	3,39	3.659	7,18
1995	59.360	2.115	3,56	1.826	3,08	4.114	6,93
1996	59.857	1.981	3,31	1.956	3,27	4.563	7,62
1997	57.293	2.204	3,85	1.799	3,14	4.258	7,43
1998	59.275	2.297	3,88	2.027	3,42	3.939	6,65
1999	50.738	2.142	4,22	1.708	3,37	3.974	7,83
2000	48.413	1.856	3,83	1.382	2,85	3.689	7,62
2001	47.936	2.021	4,22	1.890	3,94	4.095	8,54
2002	48.083	2.171	4,52	1.820	3,79	4.215	8,77
2003	47.498	2.189	4,61	1.698	3,57	4.263	8,98
2004	48.292	2.281	4,72	1.646	3,41	4.263	8,83

FUENTE: Libro "30 Años del Presupuesto de la UCV. 1969-1998". Oficina Central de Programación y Presupuesto de la U.C.V. Años 1975-1998.
 Boletín Estadístico Estudiantil 2003. Secretaría General U.C.V. Años 1999-2003
 Boletín Estadístico Estudiantil 2004. Secretaría General U.C.V. Años 2000-2004.

Continúa...

MATRÍCULA ESTUDIANTIL

UNIVERSIDAD CENTRAL DE VENEZUELA
VICERRECTORADO ADMINISTRATIVO
DIRECCIÓN DE PLANIFICACIÓN Y PRESUPUESTO

CUADRO No. 4.03.00
MATRÍCULA ESTUDIANTIL POR FACULTAD
PREGRADO
1975 - 2004

AÑOS	04: CS JURÍDICAS Y POLÍTICAS	%	05: CS ECONÓMICAS Y SOCIALES	%	06: FARMACIA	%
1975	3.755	7,93	10.030	21,17	1.611	3,40
1976	4.322	8,47	10.593	20,76	1.556	3,05
1977	4.054	7,92	11.099	21,69	1.309	2,56
1978	3.797	7,65	10.636	21,43	1.172	2,36
1979	3.030	6,01	10.276	20,38	1.284	2,55
1980	3.620	7,11	9.896	19,43	1.266	2,49
1981	3.695	6,88	10.963	20,42	1.185	2,21
1982	3.048	5,80	11.449	21,79	1.239	2,36
1983	3.519	6,54	11.107	20,64	1.303	2,42
1984	3.778	7,10	10.175	19,11	1.259	2,36
1985	4.630	8,21	11.747	20,83	1.177	2,09
1986	5.058	9,22	10.866	19,82	1.342	2,45
1987	5.478	10,14	10.708	19,83	1.111	2,06
1988	5.297	10,89	9.774	20,10	1.093	2,25
1989	5.491	10,14	11.826	21,84	1.084	2,00
1990	4.571	9,10	10.315	20,54	1.030	2,05
1991	4.849	9,59	10.526	20,82	912	1,80
1992	5.113	9,92	10.497	20,37	1.206	2,34
1993	4.296	8,85	10.879	22,41	799	1,65
1994	4.101	8,05	10.763	21,12	740	1,45
1995	4.767	8,03	12.357	20,82	750	1,26
1996	5.091	8,51	12.235	20,44	762	1,27
1997	4.696	8,20	10.942	19,10	1.099	1,92
1998	4.710	7,95	10.573	17,84	1.278	2,16
1999	4.842	9,54	10.458	20,61	1.062	2,09
2000	3.567	7,37	8.766	18,11	771	1,59
2001	3.557	7,42	9.020	18,82	869	1,81
2002	3.579	7,44	9.161	19,05	849	1,77
2003	3.555	7,48	9.156	19,28	805	1,69
2004	3.683	7,63	9.058	18,76	694	1,44

FUENTE: Libro "30 Años del Presupuesto de la UCV. 1969-1998". Oficina Central de Programación y Presupuesto de la U.C.V. Años 1975-1998.

Boletín Estadístico Estudiantil 2003. Secretaría General U.C.V. Años 1999-2003

Boletín Estadístico Estudiantil 2004. Secretaría General U.C.V. Años 2000-2004.

Continúa...

MATRÍCULA ESTUDIANTIL

UNIVERSIDAD CENTRAL DE VENEZUELA
VICERRECTORADO ADMINISTRATIVO
DIRECCIÓN DE PLANIFICACIÓN Y PRESUPUESTO

CUADRO No. 4.03.00
MATRÍCULA ESTUDIANTIL POR FACULTAD
PREGRADO
1975 - 2004

AÑOS	07: HUMANIDADES Y EDUCACIÓN	%	08: INGENIERÍA	%	09: MEDICINA	%
1975	7.980	16,85	7.272	15,35	4.763	10,05
1976	7.727	15,14	9.274	18,18	5.542	10,86
1977	8.883	17,36	8.630	16,87	5.342	10,44
1978	7.924	15,97	8.677	17,49	5.204	10,49
1979	7.875	15,62	7.772	15,41	7.112	14,10
1980	8.912	17,50	7.107	13,96	7.066	13,87
1981	11.561	21,54	7.107	13,24	5.878	10,95
1982	10.373	19,74	6.696	12,74	7.571	14,41
1983	12.226	22,72	5.890	10,94	7.411	13,77
1984	13.668	25,67	5.329	10,01	7.307	13,72
1985	13.036	23,12	5.654	10,03	7.671	13,60
1986	13.406	24,45	4.841	8,83	7.357	13,42
1987	12.384	22,93	4.637	8,59	7.208	13,35
1988	11.873	24,42	3.530	7,26	6.519	13,41
1989	14.205	26,23	4.101	7,57	6.194	11,44
1990	13.173	26,22	3.746	7,46	5.678	11,30
1991	13.097	25,91	4.385	8,67	5.395	10,67
1992	12.320	23,91	4.817	9,35	5.772	11,20
1993	11.682	24,06	4.670	9,62	5.890	12,13
1994	11.453	22,47	6.025	11,82	6.980	13,70
1995	11.143	18,77	4.531	7,63	11.836	19,94
1996	11.730	19,60	4.786	8,00	13.537	22,62
1997	10.628	18,55	4.922	8,59	13.066	22,81
1998	12.582	21,23	5.455	9,20	12.465	21,03
1999	10.995	21,67	4.816	9,49	6.989	13,77
2000	13.205	27,28	4.567	9,43	7.475	15,44
2001	11.754	24,52	4.815	10,04	7.378	15,39
2002	12.426	25,84	5.311	11,05	6.419	13,35
2003	12.873	27,10	5.455	11,48	5.071	10,68
2004	12.524	25,93	5.327	11,03	6.174	12,78

FUENTE: Libro "30 Años del Presupuesto de la UCV. 1969-1998". Oficina Central de Programación y Presupuesto de la U.C.V. Años 1975-1998.

Boletín Estadístico Estudiantil 2003. Secretaría General U.C.V. Años 1999-2003

Boletín Estadístico Estudiantil 2004. Secretaría General U.C.V. Años 2000-2004.

Continúa...

MATRÍCULA ESTUDIANTIL

UNIVERSIDAD CENTRAL DE VENEZUELA
VICERRECTORADO ADMINISTRATIVO
DIRECCIÓN DE PLANIFICACIÓN Y PRESUPUESTO

CUADRO No. 4.03.00
MATRÍCULA ESTUDIANTIL POR FACULTAD
PREGRADO
1975 - 2004

AÑOS	10: ODONTOLOGÍA	%	11: CS VETERINARIAS	%
1975	1.509	3,19	1.141	2,41
1976	1.558	3,05	1.346	2,64
1977	1.609	3,14	962	1,88
1978	1.636	3,30	896	1,81
1979	1.942	3,85	1.000	1,98
1980	2.124	4,17	843	1,66
1981	2.174	4,05	934	1,74
1982	2.290	4,36	865	1,65
1983	2.487	4,62	929	1,73
1984	2.361	4,43	860	1,62
1985	2.758	4,89	942	1,67
1986	2.435	4,44	1.128	2,06
1987	2.792	5,17	968	1,79
1988	2.499	5,14	894	1,84
1989	2.897	5,35	1.108	2,05
1990	3.304	6,58	1.020	2,03
1991	3.154	6,24	1.042	2,06
1992	2.902	5,63	986	1,91
1993	2.480	5,11	1.013	2,09
1994	2.466	4,84	964	1,89
1995	2.558	4,31	3.363	5,67
1996	2.131	3,56	1.085	1,81
1997	2.635	4,60	1.044	1,82
1998	3.211	5,42	738	1,25
1999	2.817	5,55	935	1,84
2000	2.425	5,01	710	1,47
2001	1.926	4,02	611	1,27
2002	1.548	3,22	584	1,21
2003	1.729	3,64	704	1,48
2004	1.928	3,99	714	1,48

FUENTE: Libro "30 Años del Presupuesto de la UCV. 1969-1998". Oficina Central de Programación y Presupuesto de la U.C.V. Años 1975-1998.

Boletín Estadístico Estudiantil 2003. Secretaría General U.C.V. Años 1999-2003

Boletín Estadístico Estudiantil 2004. Secretaría General U.C.V. Años 2000-2004.

MATRÍCULA ESTUDIANTIL

GRÁFICO No. 4.03.00

DISTRIBUCIÓN PORCENTUAL DE LA MATRÍCULA DE PREGRADO POR FACULTAD 2001 - 2004

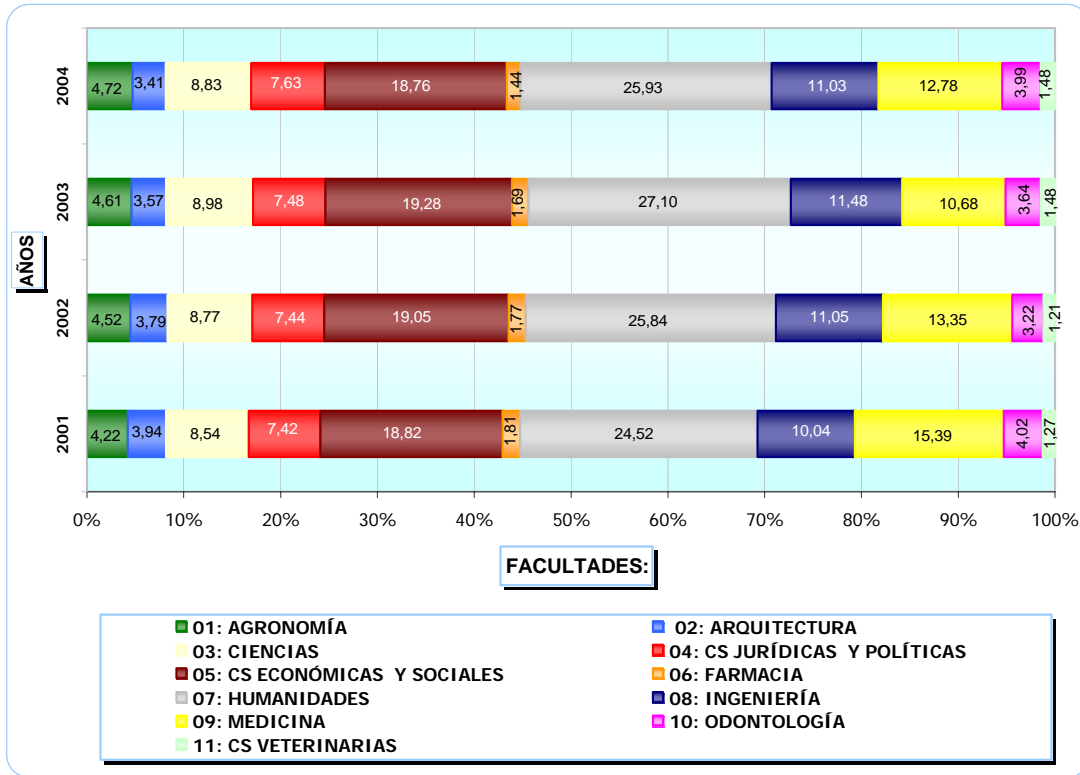

MATRÍCULA ESTUDIANTIL

UNIVERSIDAD CENTRAL DE VENEZUELA
VICERRECTORADO ADMINISTRATIVO
DIRECCIÓN DE PLANIFICACIÓN Y PRESUPUESTO

CUADRO No. 4.04.01
MATRÍCULA ESTUDIANTIL: FACULTAD DE CIENCIAS
PREGRADO
1975 - 2004

AÑOS	TOTAL	BIOLOGÍA	%	COMPUTACIÓN	%	FÍSICA	%
1975	4890	1692	34,60	.	.	2148	43,93
1976	4808	1563	32,51	.	.	2151	44,74
1977	4999	1549	30,99	1588	31,77	696	13,92
1978	5008	1633	32,61	1555	31,05	323	6,45
1979	5200	1747	33,60	-	-	2283	43,90
1980	5413	1675	30,94	1657	30,61	719	13,28
1981	5336	1598	29,95	1657	31,05	719	13,47
1982	4598	1458	31,71	1361	29,60	774	16,83
1983	4408	1390	31,53	1340	30,40	784	17,79
1984	4049	1247	30,80	1279	31,59	710	17,54
1985	4292	1247	29,05	1399	32,60	801	18,66
1986	4242	1173	27,65	1394	32,86	839	19,78
1987	4617	1213	26,27	1589	34,42	937	20,29
1988	3565	901	25,27	1325	37,17	294	8,25
1989	3898	1029	26,40	1450	37,20	317	8,13
1990	4074	1226	30,09	1337	32,82	367	9,01
1991	3782	989	26,15	1366	36,12	285	7,54
1992	4626	1009	21,81	1430	30,91	513	11,09
1993	3606	811	22,49	1269	35,19	300	8,32
1994	3659	824	22,52	1201	32,82	425	11,62
1995	4114	896	21,78	1194	29,02	436	10,60
1996	4563	973	21,32	1323	28,99	513	11,24
1997	4258	816	19,16	1276	29,97	406	9,53
1998	3939	713	18,10	1353	34,35	383	9,72
1999	3974	782	19,68	1265	31,83	402	10,12
2000	3689	691	18,73	1040	28,19	432	11,71
2001	4095	748	18,27	1141	27,86	489	11,94
2002	4215	794	18,84	1216	28,85	471	11,17
2003	4263	797	18,70	1253	29,39	468	10,98
2004	4263	805	18,88	1251	29,35	464	10,88

FUENTE: Libro "30 Años del Presupuesto de la UCV. 1969-1998". Oficina Central de Programación y Presupuesto de la U.C.V. Años 1975-1998.

Boletín Estadístico Estudiantil 2003. Secretaría General U.C.V. Años 1999-2003

Boletín Estadístico Estudiantil 2004. Secretaría General U.C.V. Años 2000-2004.

NOTAS: - Información no localizada

. No Corresponde

Continúa...

MATRÍCULA ESTUDIANTIL

UNIVERSIDAD CENTRAL DE VENEZUELA
VICERRECTORADO ADMINISTRATIVO
DIRECCIÓN DE PLANIFICACIÓN Y PRESUPUESTO

CUADRO No. 4.04.01
MATRÍCULA ESTUDIANTIL: FACULTAD DE CIENCIAS
PREGRADO
1975 - 2004

AÑOS	GEOQUÍMICA	%	MATEMÁTICAS 1/	%	QUÍMICA	%
1975	.	.	-	-	1.050	21,47
1976	.	.	-	-	1.094	22,75
1977	.	.	-	-	1.166	23,32
1978	.	.	368	7,35	1.129	22,54
1979	.	.	-	-	1.170	22,50
1980	.	.	-	-	1.362	25,16
1981	.	.	-	-	1.362	25,52
1982	.	.	-	-	1.005	21,86
1983	.	.	-	-	894	20,28
1984	.	.	-	-	813	20,08
1985	.	.	-	-	845	19,69
1986	.	.	-	-	836	19,71
1987	.	.	-	-	878	19,02
1988	.	.	411	11,53	634	17,78
1989	.	.	425	10,90	677	17,37
1990	.	.	414	10,16	730	17,92
1991	.	.	396	10,47	746	19,73
1992	.	.	627	13,55	1.047	22,63
1993	.	.	422	11,70	804	22,30
1994	.	.	384	10,49	825	22,55
1995	.	.	560	13,61	1.028	24,99
1996	25	0,55	665	14,57	1.064	23,32
1997	40	0,94	560	13,15	1.160	27,24
1998	82	2,08	507	12,87	901	22,87
1999	50	1,26	502	12,63	973	24,48
2000	96	2,60	487	13,20	943	25,56
2001	135	3,30	565	13,80	1.017	24,84
2002	168	3,99	568	13,48	998	23,68
2003	195	4,57	543	12,74	1.007	23,62
2004	214	5,02	540	12,67	989	23,20

FUENTE: Libro "30 Años del Presupuesto de la UCV. 1969-1998". Oficina Central de Programación y Presupuesto de la U.C.V. Años 1975-1998.

Boletín Estadístico Estudiantil 2003. Secretaría General U.C.V. Años 1999-2003

Boletín Estadístico Estudiantil 2004. Secretaría General U.C.V. Años 2000-2004.

NOTAS: - Información no localizada

. No Corresponde

1/ La Matrícula Estudiantil de la Escuela de Matemáticas está incluida en la Escuela de Física en los años 1975 - 1987.

MATRÍCULA ESTUDIANTIL

GRÁFICO No. 4.04.01

DISTRIBUCIÓN PORCENTUAL DE LA MATRÍCULA DE PREGRADO
DE LA FACULTAD DE CIENCIAS
2001 - 2004

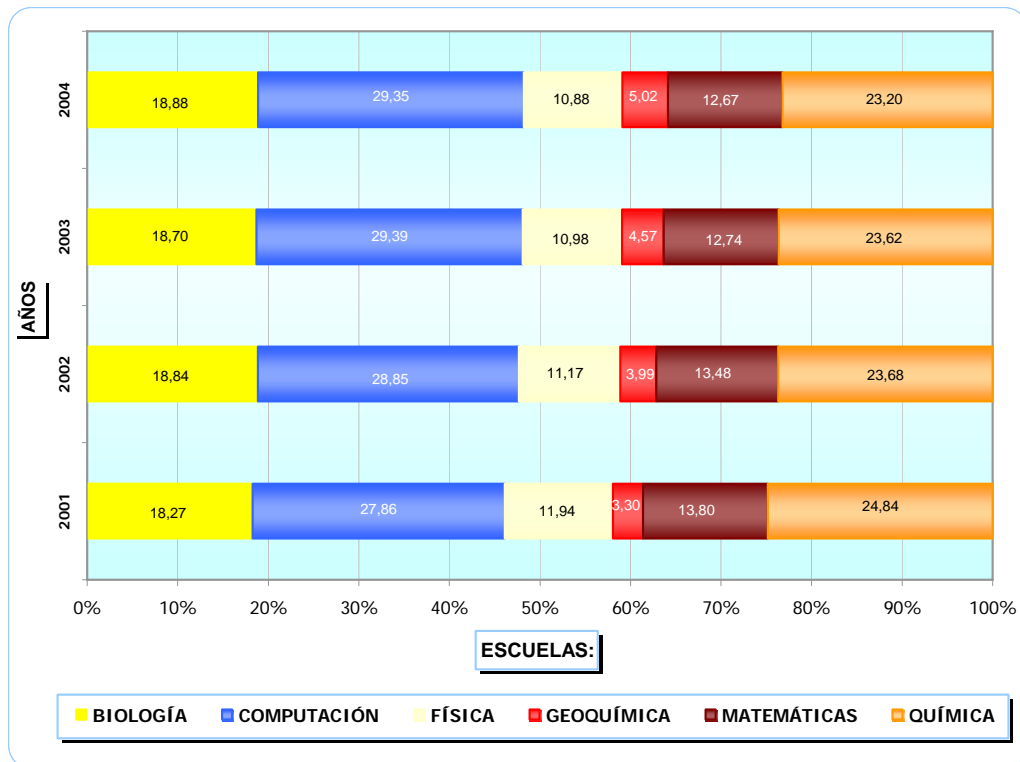

MATRÍCULA ESTUDIANTIL

UNIVERSIDAD CENTRAL DE VENEZUELA
VICERRECTORADO ADMINISTRATIVO
DIRECCIÓN DE PLANIFICACIÓN Y PRESUPUESTO

CUADRO No. 4.04.02

MATRÍCULA ESTUDIANTIL: FACULTAD DE CS JURÍDICAS Y POLÍTICAS
PREGRADO
1975 - 2004

AÑOS	TOTAL	DERECHO	%	ESTUDIOS POLÍTICOS Y ADMINISTRATIVOS	%
1975	3755	3456	92,04	299	7,96
1976	4322	3893	90,07	429	9,93
1977	4054	3600	88,80	454	11,20
1978	3797	3200	84,28	597	15,72
1979	3030	2545	83,99	485	16,01
1980	3620	3100	85,64	520	14,36
1981	3695	3100	83,90	595	16,10
1982	3048	2490	81,69	558	18,31
1983	3519	3006	85,42	513	14,58
1984	3778	3290	87,08	488	12,92
1985	4630	4116	88,90	514	11,10
1986	5058	4533	89,62	525	10,38
1987	5478	4993	91,15	485	8,85
1988	5297	4785	90,33	512	9,67
1989	5491	4929	89,77	562	10,23
1990	4571	4124	90,22	447	9,78
1991	4849	4365	90,02	484	9,98
1992	5113	4589	89,75	524	10,25
1993	4296	3816	88,83	480	11,17
1994	4101	3586	87,44	515	12,56
1995	4767	3994	83,78	773	16,22
1996	5091	4426	86,94	665	13,06
1997	4696	4068	86,63	628	13,37
1998	4710	3971	84,31	739	15,69
1999	4842	4147	85,65	695	14,35
2000	3567	3027	84,86	540	15,14
2001	3557	2999	84,31	558	15,69
2002	3579	3087	86,25	492	13,75
2003	3555	3041	85,54	514	14,46
2004	3683	3122	84,77	561	15,23

FUENTE: Libro "30 Años del Presupuesto de la UCV. 1969-1998". Oficina Central de Programación y Presupuesto de la U.C.V. Años 1975-1998.
 Boletín Estadístico Estudiantil 2003. Secretaría General U.C.V. Años 1999-2003
 Boletín Estadístico Estudiantil 2004. Secretaría General U.C.V. Años 2000-2004.

MATRÍCULA ESTUDIANTIL

GRÁFICO No. 4.04.02

DISTRIBUCIÓN PORCENTUAL DE LA MATRÍCULA DE PREGRADO DE LA FACULTAD DE CIENCIAS JURÍDICAS Y POLÍTICAS 2000 - 2004

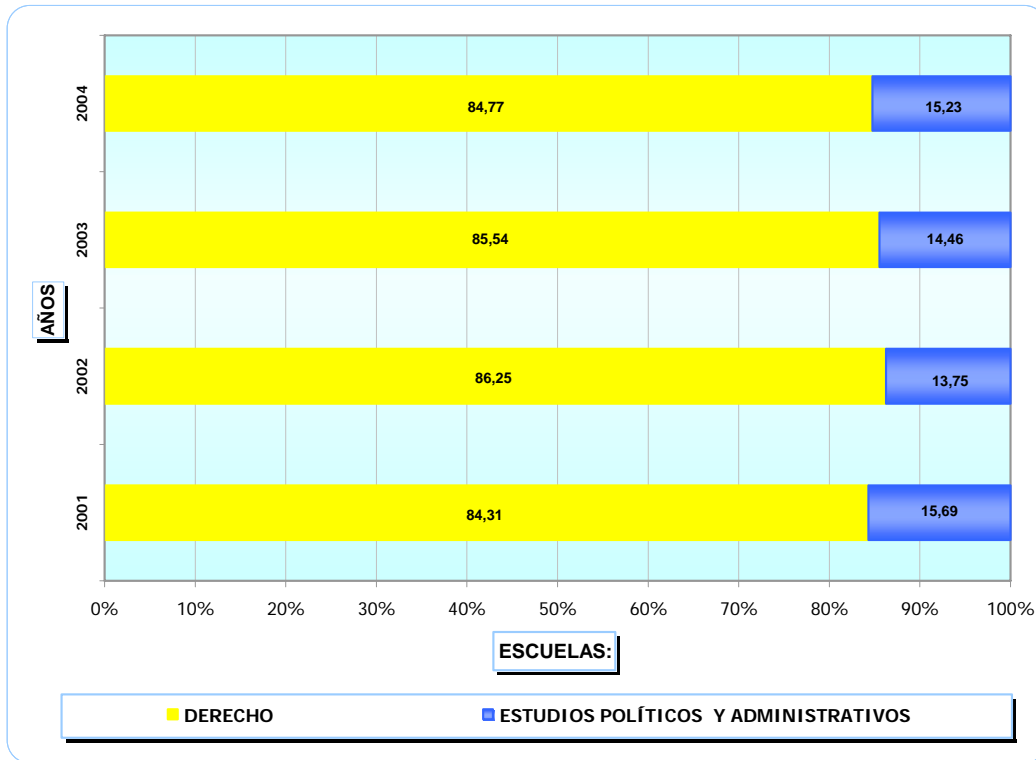

MATRÍCULA ESTUDIANTIL

UNIVERSIDAD CENTRAL DE VENEZUELA
VICERRECTORADO ADMINISTRATIVO
DIRECCIÓN DE PLANIFICACIÓN Y PRESUPUESTO

CUADRO No. 4.04.03

MATRÍCULA ESTUDIANTIL: FACULTAD DE CS ECONÓMICAS Y SOCIALES
PREGRADO
1975 - 2004

AÑOS	TOTAL	ECONOMÍA	%	ESTUDIOS INTERNACIONALES	%	Cs ESTADÍSTICAS Y ACTUARIALES	%
1975	10.030	2.351	23,44	555	5,53	856	8,53
1976	10.593	2.966	28,00	501	4,73	850	8,02
1977	11.099	2.810	25,32	670	6,04	1.090	9,82
1978	10.636	2.613	24,57	608	5,72	1.011	9,51
1979	10.276	2.466	24,00	617	6,00	1.233	12,00
1980	9.896	2.821	28,51	628	6,35	776	7,84
1981	10.963	2.886	26,32	585	5,34	1.019	9,29
1982	11.449	2.939	25,67	615	5,37	1.093	9,55
1983	11.107	2.372	21,36	674	6,07	1.100	9,90
1984	10.175	2.163	21,26	647	6,36	816	8,02
1985	11.747	2.230	18,98	819	6,97	786	6,69
1986	10.866	2.103	19,35	825	7,59	741	6,82
1987	10.708	2.133	19,92	840	7,84	629	5,87
1988	9.774	1.663	17,01	869	8,89	508	5,20
1989	11.826	1.835	15,52	837	7,08	532	4,50
1990	10.315	1.683	16,32	885	8,58	537	5,21
1991	10.526	1.674	15,90	818	7,77	518	4,92
1992	10.497	1.585	15,10	879	8,37	555	5,29
1993	10.879	1.704	15,66	979	9,00	571	5,25
1994	10.763	1.659	15,41	981	9,11	575	5,34
1995	12.357	1.713	13,86	1.117	9,04	621	5,03
1996	12.235	2.021	16,52	1.342	10,97	696	5,69
1997	10.942	1.859	16,99	1.183	10,81	656	6,00
1998	10.573	1.639	15,50	1.254	11,86	669	6,33
1999	10.458	1.723	16,48	1.128	10,79	620	5,93
2000	8.766	1.426	16,27	1.066	12,16	665	7,59
2001	9.020	1.558	17,27	1.138	12,62	714	7,92
2002	9.161	1.488	16,24	1.115	12,17	711	7,76
2003	9.156	1.540	16,82	1.103	12,05	805	8,79
2004	9.058	1.513	16,70	1.185	13,08	773	8,53

FUENTE: Libro "30 Años del Presupuesto de la UCV. 1969-1998". Oficina Central de Programación y Presupuesto de la U.C.V. Años 1975-1998.

Boletín Estadístico Estudiantil 2003. Secretaría General U.C.V. Años 1999-2003

Boletín Estadístico Estudiantil 2004. Secretaría General U.C.V. Años 2000-2004.

Continúa...

MATRÍCULA ESTUDIANTIL

UNIVERSIDAD CENTRAL DE VENEZUELA
VICERRECTORADO ADMINISTRATIVO
DIRECCIÓN DE PLANIFICACIÓN Y PRESUPUESTO

CUADRO No. 4.04.03
MATRÍCULA ESTUDIANTIL: FACULTAD DE CS ECONÓMICAS Y SOCIALES
PREGRADO
1975 - 2004

AÑOS	SOCIOLOGÍA	%	ANTROPOLOGÍA	%	ADMINISTRACIÓN Y CONTADURÍA	%	TRABAJO SOCIAL	%
1975	1.133	11,30	-	-	4.452	44,39	683	6,81
1976	1.125	10,62	-	-	4.539	42,85	612	5,78
1977	1.241	11,18	-	-	4.456	40,15	832	7,50
1978	1.137	10,69	-	-	4.463	41,96	804	7,56
1979	1.130	11,00	-	-	4.213	41,00	617	6,00
1980	906	9,16	-	-	3.954	39,96	811	8,20
1981	1.025	9,35	-	-	4.492	40,97	956	8,72
1982	1.019	8,90	-	-	4.734	41,35	1.049	9,16
1983	1.078	9,71	-	-	4.798	43,20	1.085	9,77
1984	1.015	9,98	-	-	4.399	43,23	1.135	11,15
1985	875	7,45	311	2,65	5.160	43,93	1.566	13,33
1986	1.041	9,58	357	3,29	4.775	43,94	1.024	9,42
1987	913	8,53	350	3,27	4.564	42,62	1.279	11,94
1988	903	9,24	308	3,15	4.340	44,40	1.183	12,10
1989	968	8,19	346	2,93	5.992	50,67	1.316	11,13
1990	1.013	9,82	398	3,86	4.519	43,81	1.280	12,41
1991	1.033	9,81	398	3,78	4.701	44,66	1.384	13,15
1992	1.170	11,15	410	3,91	4.507	42,94	1.391	13,25
1993	1.108	10,18	398	3,66	4.781	43,95	1.338	12,30
1994	1.210	11,24	432	4,01	4.718	43,84	1.188	11,04
1995	1.355	10,97	467	3,78	5.953	48,18	1.131	9,15
1996	1.417	11,58	538	4,40	5.020	41,03	1.201	9,82
1997	1.240	11,33	435	3,98	4.403	40,24	1.166	10,66
1998	1.261	11,93	414	3,92	4.285	40,53	1.051	9,94
1999	1.183	11,31	427	4,08	4.403	42,10	974	9,31
2000	939	10,71	409	4,67	3.542	40,41	719	8,20
2001	846	9,38	467	5,18	3.638	40,33	659	7,31
2002	775	8,46	498	5,44	3.888	42,44	686	7,49
2003	799	8,73	518	5,66	3.726	40,69	665	7,26
2004	812	8,96	522	5,76	3.604	39,79	649	7,16

FUENTE: Libro "30 Años del Presupuesto de la UCV. 1969-1998". Oficina Central de Programación y Presupuesto de la U.C.V. Años 1975-1998.

Boletín Estadístico Estudiantil 2003. Secretaría General U.C.V. Años 1999-2003

Boletín Estadístico Estudiantil 2004. Secretaría General U.C.V. Años 2000-2004.

NOTA: - Información no localizada

MATRÍCULA ESTUDIANTIL

GRÁFICO No. 4.04.03

DISTRIBUCIÓN PORCENTUAL DE LA MATRÍCULA DE PREGRADO DE LA FACULTAD DE CIENCIAS ECONÓMICAS Y SOCIALES 2001 - 2004

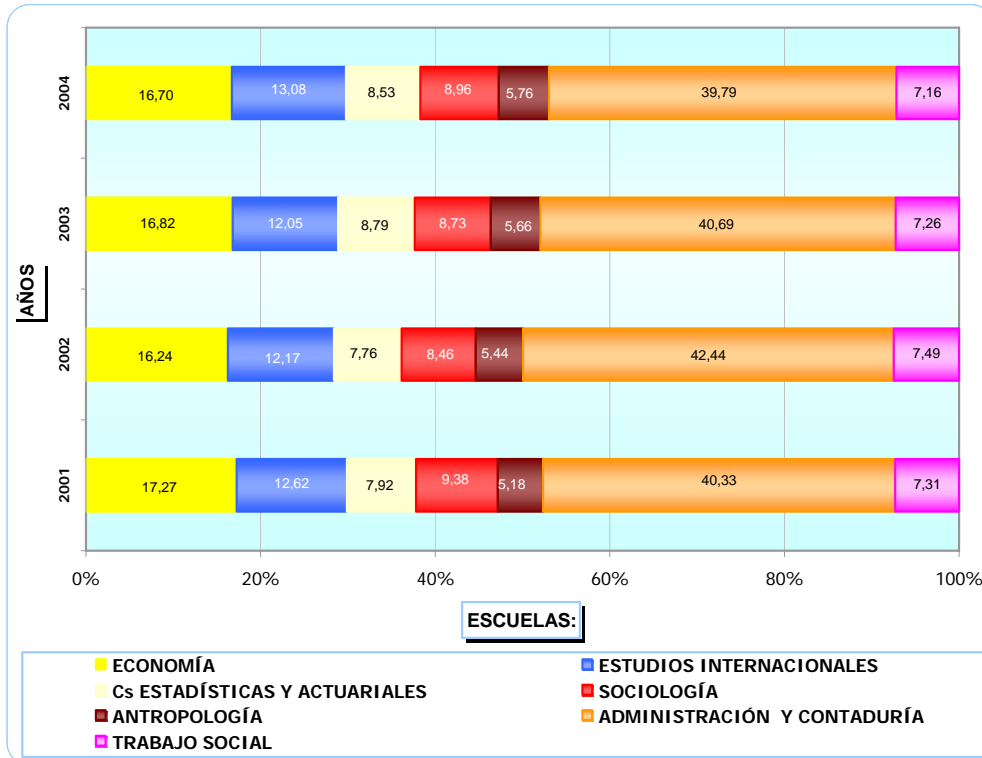

MATRÍCULA ESTUDIANTIL

UNIVERSIDAD CENTRAL DE VENEZUELA
VICERRECTORADO ADMINISTRATIVO
DIRECCIÓN DE PLANIFICACIÓN Y PRESUPUESTO

CUADRO No. 4.04.04
MATRÍCULA ESTUDIANTIL: FACULTAD DE HUMANIDADES Y EDUCACIÓN
PREGRADO
1975 - 2004

AÑOS	TOTAL	FILOSOFÍA	%	LETRAS	%	HISTORIA	%	GEOGRAFÍA	%
1975	7.980	288	3,61	519	6,50	327	4,10	425	5,33
1976	7.727	280	3,62	493	6,38	596	7,71	396	5,12
1977	8.883	343	3,86	539	6,07	514	5,79	465	5,23
1978	7.924	347	4,38	529	6,68	577	7,28	479	6,04
1979	7.875	442	5,61	619	7,86	708	8,99	442	5,61
1980	8.912	355	3,98	512	5,75	502	5,63	516	5,79
1981	11.561	451	3,90	588	5,09	547	4,73	559	4,84
1982	10.373	466	4,49	579	5,58	548	5,28	580	5,59
1983	12.226	484	3,96	516	4,22	552	4,51	602	4,92
1984	13.668	521	3,81	537	3,93	568	4,16	557	4,08
1985	13.036	541	4,15	544	4,17	571	4,38	575	4,41
1986	13.406	529	3,95	419	3,13	613	4,57	549	4,10
1987	12.384	479	3,87	561	4,53	606	4,89	520	4,20
1988	11.873	420	3,54	490	4,13	598	5,04	497	4,19
1989	14.205	492	3,46	591	4,16	650	4,58	571	4,02
1990	13.173	360	2,73	476	3,61	704	5,34	518	3,93
1991	13.097	438	3,34	538	4,11	663	5,06	532	4,06
1992	12.320	413	3,35	549	4,46	593	4,81	477	3,87
1993	11.682	390	3,34	629	5,38	594	5,08	488	4,18
1994	11.453	452	3,95	570	4,98	654	5,71	815	7,12
1995	11.143	503	4,51	590	5,29	583	5,23	569	5,11
1996	11.730	545	4,65	578	4,93	493	4,20	602	5,13
1997	10.628	493	4,64	560	5,27	483	4,54	525	4,94
1998	12.582	612	4,86	679	5,40	635	5,05	637	5,06
1999	10.995	503	4,57	578	5,26	520	4,73	581	5,28
2000	13.205	661	5,01	688	5,21	766	5,80	728	5,51
2001	11.754	633	5,39	645	5,49	608	5,17	628	5,34
2002	12.426	620	4,99	678	5,46	594	4,78	554	4,46
2003	12.873	630	4,89	697	5,41	711	5,52	667	5,18
2004	12.524	626	5,00	720	5,75	717	5,73	706	5,64

FUENTE: Libro "30 Años del Presupuesto de la UCV. 1969-1998". Oficina Central de Programación y Presupuesto de la U.C.V. Años 1975-1998.

Boletín Estadístico Estudiantil 2003. Secretaría General U.C.V. Años 1999-2003

Boletín Estadístico Estudiantil 2004. Secretaría General U.C.V. Años 2000-2004.

Continúa...

MATRÍCULA ESTUDIANTIL

UNIVERSIDAD CENTRAL DE VENEZUELA
VICERRECTORADO ADMINISTRATIVO
DIRECCIÓN DE PLANIFICACIÓN Y PRESUPUESTO

CUADRO No. 4.04.04
MATRÍCULA ESTUDIANTIL: FACULTAD DE HUMANIDADES Y EDUCACIÓN
PREGRADO
1975 - 2004

AÑOS	COMUNICACIÓN SOCIAL	%	COMUNICACIÓN SOCIAL (E.U.S.)	%	EDUCACIÓN	%	EDUCACIÓN (E.U.S.)	%
1975	1.386	17,37	.	.	2.408	30,18	-	-
1976	1.052	13,61	.	.	2.578	33,36	-	-
1977	1.210	13,62	.	.	2.332	26,25	983	11,07
1978	1.208	15,24	.	.	2.021	25,50	.	.
1979	1.062	13,49	.	.	2.036	25,85	.	.
1980	1.205	13,52	.	.	1.709	19,18	1.442	16,18
1981	1.300	11,24	.	.	1.978	17,11	3.053	26,41
1982	1.285	12,39	.	.	1.840	17,74	1.829	17,63
1983	1.306	10,68	.	.	1.831	14,98	3.594	29,40
1984	1.387	10,15	.	.	1.911	13,98	4.865	35,59
1985	1.515	11,62	.	.	2.049	15,72	3.797	29,13
1986	1.576	11,76	208	1,55	2.090	15,59	3.913	29,19
1987	1.683	13,59	153	1,24	1.883	15,21	3.013	24,33
1988	1.783	15,02	115	0,97	1.730	14,57	2.992	25,20
1989	2.391	16,83	120	0,84	1.986	13,98	3.586	25,24
1990	1.913	14,52	105	0,80	1.877	14,25	3.799	28,84
1991	1.864	14,23	104	0,79	1.763	13,46	3.493	26,67
1992	1.711	13,89	30	0,24	1.599	12,98	3.115	25,28
1993	1.589	13,60	95	0,81	1.519	13,00	2.734	23,40
1994	1.602	13,99	31	0,27	1.548	13,52	2.215	19,34
1995	1.434	12,87	-	-	1.462	13,12	2.579	23,14
1996	1.557	13,27	-	-	1.802	15,36	2.353	20,06
1997	1.528	14,38	-	-	1.258	11,84	2.378	22,37
1998	1.453	11,55	-	-	1.527	12,14	3.054	24,27
1999	1.409	12,81	-	-	3.773	34,32		
2000	1.450	10,98	-	-	4.753	35,99		
2001	1.246	10,60	-	-	4.157	35,37		
2002	1.287	10,36	-	-	4.855	39,07		
2003	1.268	9,85	-	-	4.984	38,72		
2004	1.176	9,39	-	-	4.562	36,43		

FUENTE: Libro "30 Años del Presupuesto de la UCV. 1969-1998". Oficina Central de Programación y Presupuesto de la U.C.V. Años 1975-1998.

Boletín Estadístico Estudiantil 2003. Secretaría General U.C.V. Años 1999-2003

Boletín Estadístico Estudiantil 2004. Secretaría General U.C.V. Años 2000-2004.

NOTA: - Información no localizada

. No Procede

Continúa...

MATRÍCULA ESTUDIANTIL

UNIVERSIDAD CENTRAL DE VENEZUELA
VICERRECTORADO ADMINISTRATIVO
DIRECCIÓN DE PLANIFICACIÓN Y PRESUPUESTO

CUADRO No. 4.04.04
MATRÍCULA ESTUDIANTIL: FACULTAD DE HUMANIDADES Y EDUCACIÓN
PREGRADO
1975 - 2004

AÑOS	PSICOLOGÍA	%	BIBLIOTECOLOGÍA Y ARCHIVOLOGÍA	%	IDIOMAS MODERNOS	%	ARTES	%
1975	1.966	24,64	497	6,23	164	2,06	.	.
1976	1.712	22,16	431	5,58	189	2,45	.	.
1977	1.760	19,81	449	5,05	288	3,24	.	.
1978	1.784	22,51	443	5,59	335	4,23	201	2,54
1979	1.682	21,36	442	5,61	442	5,61	-	-
1980	1.552	17,41	425	4,77	324	3,64	370	4,15
1981	1.667	14,42	506	4,38	443	3,83	469	4,06
1982	1.733	16,71	553	5,33	444	4,28	516	4,97
1983	1.676	13,71	599	4,90	446	3,65	620	5,07
1984	1.519	11,11	662	4,84	462	3,38	679	4,97
1985	1.409	10,81	753	5,78	509	3,90	773	5,93
1986	1.325	9,88	786	5,86	526	3,92	872	6,50
1987	1.297	10,47	824	6,65	509	4,11	856	6,91
1988	1.170	9,85	730	6,15	463	3,90	885	7,45
1989	1.373	9,67	812	5,72	589	4,15	1.044	7,35
1990	1.163	8,83	784	5,95	558	4,24	916	6,95
1991	1.178	8,99	807	6,16	633	4,83	1.084	8,28
1992	1.148	9,32	1.025	8,32	745	6,05	915	7,43
1993	1.104	9,45	805	6,89	619	5,30	1.116	9,55
1994	1.009	8,81	829	7,24	663	5,79	1.065	9,30
1995	982	8,81	823	7,39	572	5,13	1.046	9,39
1996	1.040	8,87	1.114	9,50	620	5,29	1.026	8,75
1997	981	9,23	889	8,36	592	5,57	941	8,85
1998	1.086	8,63	966	7,68	794	6,31	1.139	9,05
1999	1.061	9,65	888	8,08	653	5,94	1.029	9,36
2000	1.119	8,47	1.021	7,73	866	6,56	1.153	8,73
2001	1.040	8,85	949	8,07	748	6,36	1.100	9,36
2002	1.012	8,14	934	7,52	765	6,16	1.127	9,07
2003	1.008	7,83	979	7,61	793	6,16	1.136	8,82
2004	1.137	9,08	1.011	8,07	808	6,45	1.061	8,47

FUENTE: Libro "30 Años del Presupuesto de la UCV. 1969-1998". Oficina Central de Programación y Presupuesto de la U.C.V. Años 1975-1998.

Boletín Estadístico Estudiantil 2003. Secretaría General U.C.V. Años 1999-2003

Boletín Estadístico Estudiantil 2004. Secretaría General U.C.V. Años 2000-2004.

NOTA: - Información no localizada
. No Procede

Continúa...

MATRÍCULA ESTUDIANTIL

GRÁFICO No. 4.04.04

DISTRIBUCIÓN PORCENTUAL DE LA MATRÍCULA DE PREGRADO
DE LA FACULTAD DE HUMANIDADES Y EDUCACIÓN
2001 - 2004

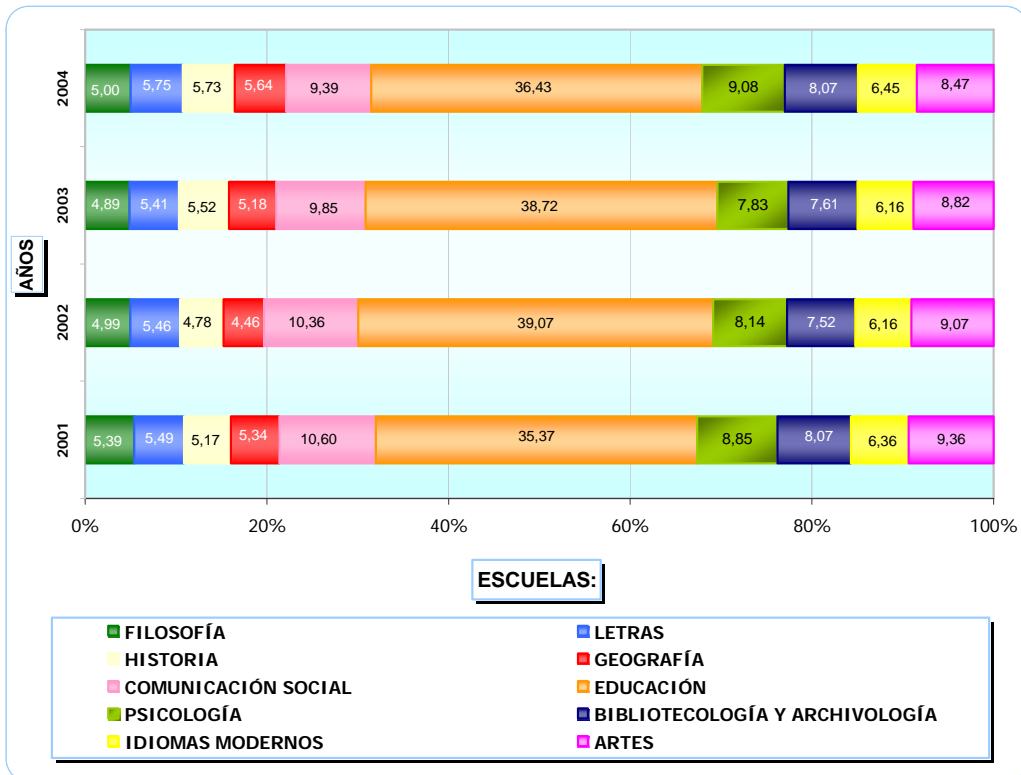

MATRÍCULA ESTUDIANTIL

UNIVERSIDAD CENTRAL DE VENEZUELA
VICERRECTORADO ADMINISTRATIVO
DIRECCIÓN DE PLANIFICACIÓN Y PRESUPUESTO

CUADRO No. 4.04.05
MATRÍCULA ESTUDIANTIL: FACULTAD DE INGENIERÍA
PREGRADO
1975 - 2004

AÑOS	TOTAL	CICLO BÁSICO CARACAS	%	CICLO BÁSICO CAGUA	%	CIVIL	%	ELÉCTRICA	%
1975	7.272	4.512	62,05	.	.	687	9,45	430	5,91
1976	9.274	6.078	65,54	.	.	761	8,21	454	4,90
1977	8.630	5.948	68,92	.	.	595	6,89	381	4,41
1978	8.677	6.924	79,80	.	.	398	4,59	328	3,78
1979	7.772	5.440	69,99	.	.	389	5,01	389	5,01
1980	7.107	-	-	.	.	-	-	-	-
1981	7.107	-	-	.	.	-	-	-	-
1982	6.696	-	-	.	.	-	-	-	-
1983	5.890	-	-	.	.	-	-	-	-
1984	5.329	-	-	.	.	-	-	-	-
1985	5.654	2.909	51,45	398	7,04	1.099	19,44	328	5,80
1986	4.841	1.552	32,06	310	6,40	1.192	24,62	596	12,31
1987	4.637	1.470	31,70	214	4,62	1.200	25,88	603	13,00
1988	3.530	1.010	28,61	160	4,53	854	24,19	532	15,07
1989	4.101	1.161	28,31	162	3,95	1.017	24,80	601	14,65
1990	3.746	1.409	37,61	205	5,47	672	17,94	432	11,53
1991	4.385	1.932	44,06	286	6,52	638	14,55	495	11,29
1992	4.817	2.513	52,17	395	8,20	381	7,91	423	8,78
1993	4.670	2.517	53,90	417	8,93	367	7,86	391	8,37
1994	6.025	3.318	55,07	416	6,90	434	7,20	514	8,53
1995	4.531	2.280	50,32	426	9,40	181	3,99	353	7,79
1996	4.786	2.288	47,81	548	11,45	214	4,47	401	8,38
1997	4.922	2.431	49,39	562	11,42	210	4,27	396	8,05
1998	5.455	2.779	50,94	525	9,62	223	4,09	379	6,95
1999	4.816	2.392	49,67	503	10,44	170	3,53	396	8,22
2000	4.567	2.414	52,86	241	5,28	135	2,96	327	7,16
2001	4.815	1.895	39,36	298	6,19	182	3,78	417	8,66
2002	5.311	1.897	35,72	223	4,20	235	4,42	553	10,41
2003	5.455	1.984	36,37	255	4,67	248	4,55	601	11,02
2004	5.327	1.827	34,30	259	4,86	306	5,74	612	11,49

FUENTE: Libro "30 Años del Presupuesto de la UCV. 1969-1998". Oficina Central de Programación y Presupuesto de la U.C.V. Años 1975-1998.

Boletín Estadístico Estudiantil 2003. Secretaría General U.C.V. Años 1999-2003

Boletín Estadístico Estudiantil 2004. Secretaría General U.C.V. Años 2000-2004.

NOTA:
 - Información no localizada
 . No Procede

Continúa...

MATRÍCULA ESTUDIANTIL

UNIVERSIDAD CENTRAL DE VENEZUELA
VICERRECTORADO ADMINISTRATIVO
DIRECCIÓN DE PLANIFICACIÓN Y PRESUPUESTO

CUADRO No. 4.04.05
MATRÍCULA ESTUDIANTIL: FACULTAD DE INGENIERÍA
PREGRADO
1975 - 2004

AÑOS	GEODESIA	%	GEOLOGÍA, MINAS Y GEOFÍSICA	%	MECÁNICA	%	METALÚRGICA	%
1975	.	.	194	2,67	361	4,96	341	4,69
1976	.	.	205	2,21	473	5,10	393	4,24
1977	.	.	180	2,09	428	4,96	345	4,00
1978	.	.	119	1,37	350	4,03	190	2,19
1979	.	.	155	1,99	311	4,00	311	4,00
1980	.	.	-	-	-	-	-	-
1981	.	.	-	-	-	-	-	-
1982	.	.	-	-	-	-	-	-
1983	.	.	-	-	-	-	-	-
1984	.	.	-	-	-	-	-	-
1985	158	2,79	.	.	440	7,78	111	1,96
1986	205	4,23	.	.	639	13,20	99	2,05
1987	184	3,97	.	.	665	14,34	98	2,11
1988	-	-	152	4,31	579	16,40	94	2,66
1989	-	-	176	4,29	662	16,14	126	3,07
1990	-	-	133	3,55	551	14,71	150	4,00
1991	-	-	144	3,28	522	11,90	88	2,01
1992	-	-	135	2,80	511	10,61	150	3,11
1993	-	-	119	2,55	418	8,95	160	3,43
1994	-	-	178	2,95	525	8,71	184	3,05
1995	-	-	191	4,22	361	7,97	199	4,39
1996	-	-	235	4,91	406	8,48	105	2,19
1997	-	-	220	4,47	412	8,37	109	2,21
1998	-	-	326	5,98	422	7,74	104	1,91
1999	-	-	229	4,75	407	8,45	118	2,45
2000	-	-	328	7,18	360	7,88	98	2,15
2001	-	-	501	10,40	470	9,76	170	3,53
2002	-	-	600	11,30	625	11,77	185	3,48
2003	-	-	611	11,20	606	11,11	172	3,15
2004	-	-	577	10,83	627	11,77	167	3,13

FUENTE: Libro "30 Años del Presupuesto de la UCV. 1969-1998". Oficina Central de Programación y Presupuesto de la U.C.V. Años 1975-1998.

Boletín Estadístico Estudiantil 2003. Secretaría General U.C.V. Años 1999-2003

Boletín Estadístico Estudiantil 2004. Secretaría General U.C.V. Años 2000-2004.

NOTAS: - Información no localizada

. No Procede

MATRÍCULA ESTUDIANTIL

UNIVERSIDAD CENTRAL DE VENEZUELA
VICERRECTORADO ADMINISTRATIVO
DIRECCIÓN DE PLANIFICACIÓN Y PRESUPUESTO

CUADRO No. 4.04.05
MATRÍCULA ESTUDIANTIL: FACULTAD DE INGENIERÍA
PREGRADO
1975 - 2004

AÑOS	QUÍMICA Y PETRÓLEO	%	PETRÓLEO	%	QUÍMICA	%
1975	a/	a/	.	.	747	10,27
1976	a/	a/	432	4,66	478	5,15
1977	a/	a/	360	4,17	393	4,55
1978	a/	a/	150	1,73	218	2,51
1979	a/	a/	777	10,00	-	-
1980	-	-	-	-	-	-
1981	-	-	-	-	-	-
1982	-	-	-	-	-	-
1983	-	-	-	-	-	-
1984	-	-	-	-	-	-
1985	a/	a/	65	1,15	146	2,58
1986	a/	a/	87	1,80	161	3,33
1987	a/	a/	76	1,64	127	2,74
1988	a/	a/	57	1,61	92	2,61
1989	a/	a/	72	1,76	124	3,02
1990	a/	a/	71	1,90	123	3,28
1991	a/	a/	149	3,40	131	2,99
1992	a/	a/	155	3,22	154	3,20
1993	a/	a/	142	3,04	139	2,98
1994	a/	a/	183	3,04	273	4,53
1995	a/	a/	142	3,13	398	8,78
1996	a/	a/	161	3,36	428	8,94
1997	a/	a/	160	3,25	422	8,57
1998	a/	a/	284	5,21	413	7,57
1999	601	12,48				
2000	664	14,54				
2001	882	18,32				
2002	993	18,70				
2003	a/	a/	387	7,09	591	10,83
2004	a/	a/	386	7,25	566	10,63

FUENTE: Libro "30 Años del Presupuesto de la UCV. 1969-1998". Oficina Central de Programación y Presupuesto de la U.C.V. Años 1975-1998.

Boletín Estadístico Estudiantil 2003. Secretaría General U.C.V. Años 1999-2003

Boletín Estadístico Estudiantil 2004. Secretaría General U.C.V. Años 2000-2004.

NOTAS: - Información no localizada

. No Procede

a/ Matrícula separada respectivamente por Escuela (Petróleo y Química)

MATRÍCULA ESTUDIANTIL

GRÁFICO No. 4.04.05

DISTRIBUCIÓN PORCENTUAL DE LA MATRÍCULA DE PREGRADO DE LA FACULTAD DE INGENIERÍA 2001 - 2004

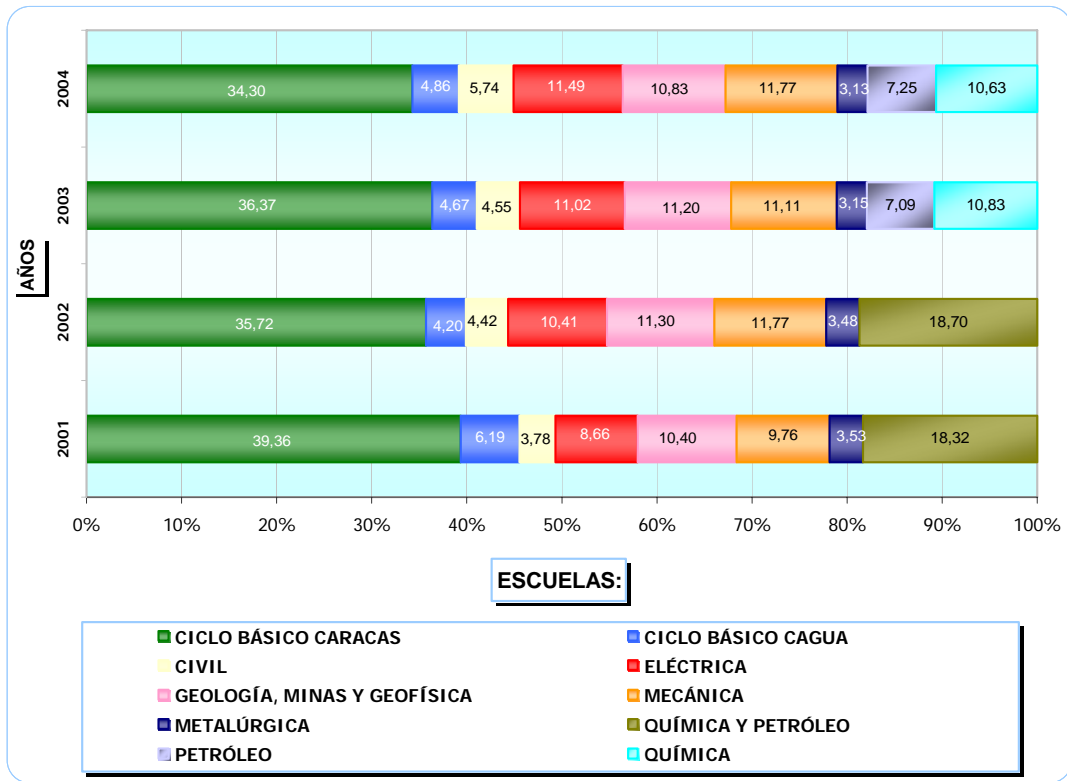

MATRÍCULA ESTUDIANTIL

UNIVERSIDAD CENTRAL DE VENEZUELA
VICERRECTORADO ADMINISTRATIVO
DIRECCIÓN DE PLANIFICACIÓN Y PRESUPUESTO

CUADRO No. 4.04.06
MATRÍCULA ESTUDIANTIL: FACULTAD DE MEDICINA
PREGRADO
1975 - 2004

AÑOS	TOTAL	CICLO BÁSICO	%	RAZETTI & VARGAS	%	BIOANÁLISIS	%
1975	4.763	1.646	34,56			309	6,49
1976	5.542	2.000	36,09			327	5,90
1977	5.342	2.195	41,09			393	7,36
1978	5.204	1.808	34,74			268	5,15
1979	7.112	2.647	37,22			374	5,26
1980	7.066	2.310	32,69			348	4,92
1981	5.878	-	-			481	8,18
1982	7.571	2.365	31,24			334	4,41
1983	7.411	-	-			348	4,70
1984	7.307	-	-			400	5,47
1985	7.671	1.735	22,62			621	8,10
1986	7.357	1.360	18,49			797	10,83
1987	7.208	1.407	19,52			726	10,07
1988	6.519	881	13,51			725	11,12
1989	6.194	646	10,43			781	12,61
1990	5.678	119	2,10			671	-
1991	5.395	-	-			650	-
1992	5.772	-	-			645	-
1993	5.890	-	-			604	-
1994	6.980	-	-			565	-
1995	11.836	353	2,98			817	6,90
1996	13.537	542	4,00			659	4,87
1997	13.066	313	2,40			563	4,31
1998	12.465	285	2,29			687	5,51
1999	6.989	305	4,36	2.141	30,63	490	7,01
2000	7.475	*	*	2.282	30,53	550	7,36
2001	7.378	*	*	1.839	24,93	603	8,17
2002	6.419	*	*	2.054	32,00	602	9,38
2003	5.071					619	12,21
2004	6.174					571	9,25

FUENTE: Libro "30 Años del Presupuesto de la UCV. 1969-1998". Oficina Central de Programación y Presupuesto de la U.C.V. Años 1975-1998.

Boletín Estadístico Estudiantil 2003. Secretaría General U.C.V. Años 1999-2003

Boletín Estadístico Estudiantil 2004. Secretaría General U.C.V. Años 2000-2004.

NOTAS: - Información no Reportada

* Incluidos en la matrícula de Razetti y Vargas.

Continúa...

MATRÍCULA ESTUDIANTIL

UNIVERSIDAD CENTRAL DE VENEZUELA
VICERRECTORADO ADMINISTRATIVO
DIRECCIÓN DE PLANIFICACIÓN Y PRESUPUESTO

CUADRO No. 4.04.06

MATRÍCULA ESTUDIANTIL: FACULTAD DE MEDICINA
PREGRADO
1975 - 2004

AÑOS	NUTRICIÓN Y DIETÉTICA	%	ENFERMERÍA	%	SALUD PÚBLICA	%	RAZETTI	%	VARGAS	%
1975	82	1,72	-	-	226	4,74	1.835	38,53	665	13,96
1976	516	9,31	-	-	-	-	2.699	48,70	-	-
1977	281	5,26	-	-	28	0,52	1.752	32,80	693	12,97
1978	226	4,34	-	-	121	2,33	1.942	37,32	839	16,12
1979	392	5,51	-	-	71	1,00	2.524	35,49	1.104	15,52
1980	503	7,12	-	-	198	2,80	2.731	38,65	976	13,81
1981	600	10,21	-	-	198	3,37	4.599	78,24	-	-
1982	627	8,28	-	-	259	3,42	3.121	41,22	865	11,43
1983	586	7,91	-	-	222	3,00	6.255	84,40	-	-
1984	492	6,73	-	-	311	4,26	6.104	83,54	-	-
1985	532	6,94	-	-	386	5,03	3.403	44,36	994	12,96
1986	452	6,14	-	-	291	3,96	3.519	47,83	938	12,75
1987	432	5,99	-	-	456	6,33	3.264	45,28	923	12,81
1988	350	5,37	-	-	385	5,91	3.316	50,87	862	13,22
1989	408	6,59	-	-	368	5,94	3.064	49,47	927	14,97
1990	360	6,34	-	-	434	7,64	3.039	53,52	1.055	18,58
1991	324	6,01	-	-	375	6,95	2.978	55,20	1.068	19,80
1992	376	6,51	396	6,86	363	6,29	2.740	47,47	1.252	21,69
1993	340	5,77	943	16,01	457	7,76	2.583	43,85	963	16,35
1994	337	4,83	2.106	30,17	609	8,72	2.433	34,86	930	13,32
1995	395	3,34	6.283	53,08	616	5,20	2.162	18,27	1.210	10,22
1996	452	3,34	7.116	52,57	793	5,86	2.786	20,58	1.189	8,78
1997	447	3,42	7.019	53,72	755	5,78	2.779	21,27	1.190	9,11
1998	432	3,47	7.396	59,33	925	7,42	2.203	17,67	537	4,31
1999	373	5,34	2.515	35,99	1.165	16,67	a/	a/	a/	a/
2000	409	5,47	3.007	40,23	1.227	16,41	a/	a/	a/	a/
2001	460	6,23	3.467	46,99	1.009	13,68	a/	a/	a/	a/
2002	484	7,54	2.441	38,03	838	13,05	a/	a/	a/	a/
2003	496	9,78	1.561	30,78	634	12,50	1.069	21,08	692	13,65
2004	507	8,21	2.450	39,68	676	10,95	1.241	20,10	729	11,81

FUENTE: Libro "30 Años del Presupuesto de la UCV. 1969-1998". Oficina Central de Programación y Presupuesto de la U.C.V. Años 1975-1998.

Boletín Estadístico Estudiantil 2003. Secretaría General U.C.V. Años 1999-2003

Boletín Estadístico Estudiantil 2004. Secretaría General U.C.V. Años 2000-2004.

NOTA: - Información no Reportada
a/ Se incluyen en Razetti & Vargas.

MATRÍCULA ESTUDIANTIL

GRÁFICO No. 4.04.06

DISTRIBUCIÓN PORCENTUAL DE LA MATRÍCULA DE PREGRADO
DE LA FACULTAD DE MEDICINA
2001 - 2004

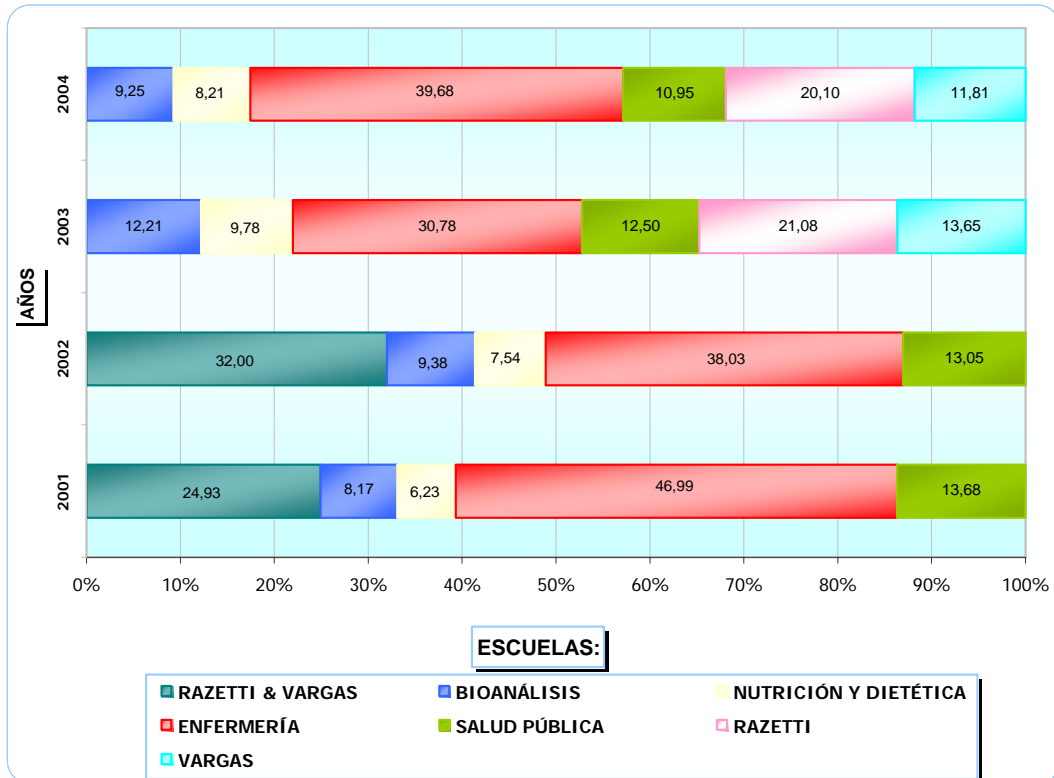

MATRÍCULA ESTUDIANTIL

UNIVERSIDAD CENTRAL DE VENEZUELA
VICERRECTORADO ADMINISTRATIVO
DIRECCIÓN DE PLANIFICACIÓN Y PRESUPUESTO

CUADRO No. 4.05.00

MATRÍCULA ESTUDIANTIL POR FACULTAD Y DEPENDENCIA ACADÉMICA
POSTGRADO
1977 - 2004

AÑOS	TOTAL	01: AGRONOMÍA	%	02: ARQUITECTURA	%	03: CIENCIAS	%
1977	3.684	90	2,44	53	1,44	74	2,01
1978	2.054	45	2,19	30	1,46	69	3,36
1979	1.775	21	1,18	11	0,62	75	4,23
1980	2.242	77	3,43	32	1,43	99	4,42
1981	2.131	65	3,05	25	1,17	109	5,11
1982	2.546	131	5,15	45	1,77	100	3,93
1983	3.210	102	3,18	25	0,78	138	4,30
1984	3.731	146	3,91	30	0,80	205	5,49
1985	3.962	188	4,75	69	1,74	238	6,01
1986	3.235	98	3,03	71	2,19	486	15,02
1987	3.832	163	4,25	66	1,72	300	7,83
1988	4.276	199	4,65	72	1,68	313	7,32
1989	4.857	182	3,75	79	1,63	323	6,65
1990	5.834	238	4,08	68	1,17	257	4,41
1991	5.967	321	5,38	107	1,79	746	12,50
1992	7.182	557	7,76	128	1,78	534	7,44
1993	7.288	517	7,09	232	3,18	433	5,94
1994	6.921	378	5,46	290	4,19	428	6,18
1995	6.821	246	3,61	83	1,22	700	10,26
1996	7.941	318	4,00	182	2,29	653	8,22
1997	8.709	375	4,31	256	2,94	481	5,52
1998	8.193	347	4,24	219	2,67	567	6,92
1999	8.163	420	5,15	151	1,85	413	5,06
2000	12.071	420	3,48	201	1,67	444	3,68
2001	10.059	373	3,71	239	2,38	543	5,40
2002	8.034	416	5,18	261	3,25	562	7,00
2003	8.225	249	3,03	269	3,27	564	6,86
2004	10.247	333	3,25	443	4,32	604	5,89

FUENTE: Libro "30 Años del Presupuesto de la UCV. 1969-1998". Oficina Central de Programación y Presupuesto de la U.C.V. Años 1977-1995.

Libros del Presupuesto Equilibrado, DPP, UCV. Años 1996-1998.

Boletín Estadístico Estudiantil 2003. Secretaría General U.C.V. Años 1999-2003

Boletín Estadístico Estudiantil 2004. Secretaría General U.C.V. Años 2000-2004.

Continúa...

MATRÍCULA ESTUDIANTIL

UNIVERSIDAD CENTRAL DE VENEZUELA
VICERRECTORADO ADMINISTRATIVO
DIRECCIÓN DE PLANIFICACIÓN Y PRESUPUESTO

CUADRO No. 4.05.00

MATRÍCULA ESTUDIANTIL POR FACULTAD Y DEPENDENCIA ACADÉMICA
POSTGRADO
1977 - 2004

AÑOS	04: CS. JURÍDICAS Y POLÍTICAS	%	05: CS. ECONÓMICAS Y SOCIALES	%	06: FARMACIA	%
1977	170	4,61	276	7,49	21	0,57
1978	25	1,22	219	10,66	10	0,49
1979	9	0,51	210	11,83	10	0,56
1980	250	11,15	241	10,75	16	0,71
1981	139	6,52	215	10,09	20	0,94
1982	250	9,82	310	12,18	26	1,02
1983	74	2,31	564	17,57	22	0,69
1984	385	10,32	981	26,29	24	0,64
1985	649	16,38	730	18,43	38	0,96
1986	322	9,95	171	5,29	35	1,08
1987	322	8,40	648	16,91	52	1,36
1988	360	8,42	775	18,12	220	5,14
1989	883	18,18	705	14,52	177	3,64
1990	1.001	17,16	981	16,82	170	2,91
1991	1.118	18,74	823	13,79	224	3,75
1992	956	13,31	1.148	15,98	943	13,13
1993	983	13,49	1.384	18,99	198	2,72
1994	1.274	18,41	1.014	14,65	275	3,97
1995	1.051	15,41	1.040	15,25	305	4,47
1996	1.267	15,96	1.646	20,73	306	3,85
1997	1.093	12,55	1.470	16,88	356	4,09
1998	1.180	14,40	1.558	19,02	331	4,04
1999	2.227	27,28	1.293	15,84	266	3,26
2000	2.811	23,29	3.346	27,72	323	2,68
2001	2.639	26,24	1.188	11,81	343	3,41
2002	1.021	12,71	1.324	16,48	269	3,35
2003	1.406	17,09	1.295	15,74	260	3,16
2004	2.381	23,24	1.692	16,51	234	2,28

FUENTE: Libro "30 Años del Presupuesto de la UCV. 1969-1998". Oficina Central de Programación y Presupuesto de la U.C.V. Años 1977-1995.

Libros del Presupuesto Equilibrado, DPP, UCV. Años 1996-1998.

Boletín Estadístico Estudiantil 2003. Secretaría General U.C.V. Años 1999-2003

Boletín Estadístico Estudiantil 2004. Secretaría General U.C.V. Años 2000-2004.

Continúa...

MATRÍCULA ESTUDIANTIL

UNIVERSIDAD CENTRAL DE VENEZUELA
VICERRECTORADO ADMINISTRATIVO
DIRECCIÓN DE PLANIFICACIÓN Y PRESUPUESTO

CUADRO No. 4.05.00

MATRÍCULA ESTUDIANTIL POR FACULTAD Y DEPENDENCIA ACADÉMICA
POSTGRADO
1977 - 2004

AÑOS	07: HUMANIDADES Y EDUCACIÓN	%	08: INGENIERÍA	%	09: MEDICINA	%
1977	358	9,72	553	15,01	1.420	38,55
1978	171	8,33	576	28,04	852	41,48
1979	147	8,28	385	21,69	860	48,45
1980	168	7,49	400	17,84	890	39,70
1981	330	15,49	220	10,32	903	42,37
1982	151	5,93	434	17,05	937	36,80
1983	425	13,24	763	23,77	960	29,91
1984	241	6,46	426	11,42	1.111	29,78
1985	281	7,09	492	12,42	1.077	27,18
1986	261	8,07	398	12,30	1.121	34,65
1987	309	8,06	397	10,36	1.259	32,85
1988	237	5,54	527	12,32	1.310	30,64
1989	346	7,12	563	11,59	1.357	27,94
1990	371	6,36	1.097	18,80	1.454	24,92
1991	368	6,17	555	9,30	1.470	24,64
1992	526	7,32	544	7,57	1.571	21,87
1993	975	13,38	700	9,60	1.475	20,24
1994	550	7,95	764	11,04	1.494	21,59
1995	700	10,26	749	10,98	1.455	21,33
1996	536	6,75	741	9,33	1.942	24,46
1997	525	6,03	773	8,88	2.409	27,66
1998	531	6,48	757	9,24	2.176	26,56
1999	440	5,39	745	9,13	1.495	18,31
2000	686	5,68	1.747	14,47	1.495	12,39
2001	748	7,44	1.714	17,04	1.610	16,01
2002	509	6,34	1.608	20,01	1.545	19,23
2003	899	10,93	1.164	14,15	1.560	18,97
2004	921	8,99	1.192	11,63	1.626	15,87

FUENTE: Libro "30 Años del Presupuesto de la UCV. 1969-1998". Oficina Central de Programación y Presupuesto de la U.C.V. Años 1977-1995.
 Libros del Presupuesto Equilibrado, DPP, UCV. Años 1996-1998.
 Boletín Estadístico Estudiantil 2003. Secretaría General U.C.V. Años 1999-2003
 Boletín Estadístico Estudiantil 2004. Secretaría General U.C.V. Años 2000-2004.

Continúa...

MATRÍCULA ESTUDIANTIL

UNIVERSIDAD CENTRAL DE VENEZUELA
VICERRECTORADO ADMINISTRATIVO
DIRECCIÓN DE PLANIFICACIÓN Y PRESUPUESTO

CUADRO No. 4.05.00
MATRÍCULA ESTUDIANTIL POR FACULTAD Y DEPENDENCIA ACADÉMICA
POSTGRADO
1977 - 2004

AÑOS	10: ODONTOLOGÍA		11: CIENCIAS VETERINARIAS		26: CENDES		21: VICE-RECTORADO ACADÉMICO	
		%		%		%	1/	%
1977	12	0,33	19	0,52	21	0,57	617	16,75
1978	16	0,78	13	0,63	16	0,78	12	0,58
1979	16	0,90	5	0,28	16	0,90	10	0,56
1980	19	0,85	14	0,62	23	1,03	13	0,58
1981	23	1,08	20	0,94	44	2,06	18	0,84
1982	40	1,57	40	1,57	68	2,67	14	0,55
1983	33	1,03	6	0,19	86	2,68	12	0,37
1984	66	1,77	6	0,16	96	2,57	14	0,38
1985	82	2,07	33	0,83	76	1,92	9	0,23
1986	90	2,78	71	2,19	110	3,40	1	0,03
1987	92	2,40	102	2,66	122	3,18	*	*
1988	100	2,34	101	2,36	62	1,45	*	*
1989	92	1,89	115	2,37	35	0,72	*	*
1990	85	1,46	58	0,99	54	0,93	*	*
1991	130	2,18	52	0,87	53	0,89	*	*
1992	85	1,18	127	1,77	63	0,88		
1993	138	1,89	161	2,21	92	1,26		
1994	163	2,36	114	1,65	177	2,56		
1995	81	1,19	66	0,97	125	1,83	220	3,23
1996	113	1,42	63	0,79	174	2,19	-	-
1997	140	1,61	374	4,29	187	2,15	270	3,10
1998	127	1,55	219	2,67	181	2,21	-	-
1999	58	0,71	115	1,41	229	2,81	311	3,81
2000	104	0,86	106	0,88	204	1,69	184	1,52
2001	121	1,20	95	0,94	195	1,94	251	2,50
2002	149	1,85	95	1,18	275	3,42	-	-
2003	177	2,15	88	1,07	294	3,57	-	-
2004	164	1,60	106	1,03	233	2,27	318	3,10

FUENTE: Libro "30 Años del Presupuesto de la UCV. 1969-1998". Oficina Central de Programación y Presupuesto de la U.C.V. Años 1977-1995.
 Libros del Presupuesto Equilibrado, DPP, UCV. Años 1996-1998.
 Boletín Estadístico Estudiantil 2003. Secretaría General U.C.V. Años 1999-2003
 Boletín Estadístico Estudiantil 2004. Secretaría General U.C.V. Años 2000-2004.

NOTA: - Información no localizada
 * No Corresponde
 1/ Incluye Postgrados INTERFACULTADES.

MATRÍCULA ESTUDIANTIL

GRÁFICO No. 4.05.00

DISTRIBUCIÓN PORCENTUAL DE LA MATRÍCULA DE POSTGRADO POR FACULTAD Y DEPENDENCIA ACADÉMICA 2001 - 2004

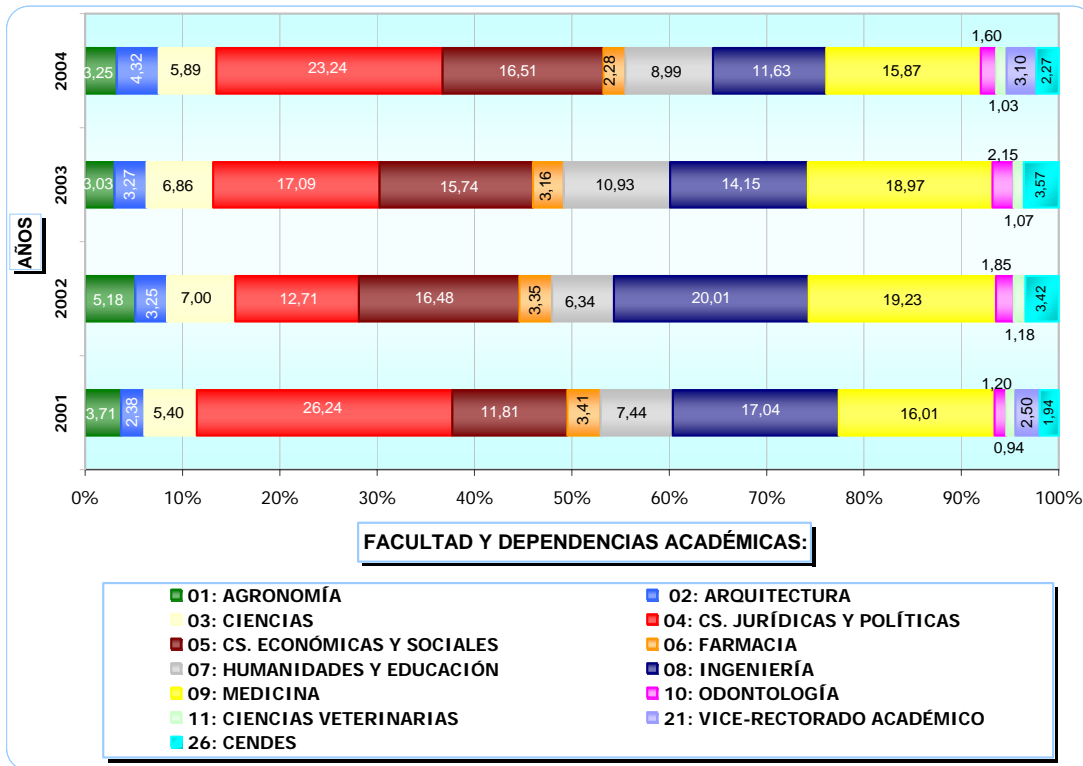

MATRÍCULA ESTUDIANTIL

UNIVERSIDAD CENTRAL DE VENEZUELA
VICERRECTORADO ADMINISTRATIVO
DIRECCIÓN DE PLANIFICACIÓN Y PRESUPUESTO

CUADRO No. 4.06.00

MATRÍCULA ESTUDIANTIL SEGÚN CATEGORÍA DE ESTUDIOS DE POSTGRADO
1999 - 2004

AÑOS	TOTAL	ESPECIALIZACIÓN	%	MAESTRÍA	%	DOCTORADO	%
1999	8.163	5.285	64,74	2.235	27,38	643	7,88
2000	12.071	8.095	67,06	3.099	25,67	877	7,27
2001	10.059	6.560	65,22	2.568	25,53	931	9,26
2002	8.034	4.952	61,64	2.280	28,38	802	9,98
2003	8.225	5.158	62,71	2.286	27,79	781	9,50
2004	10.247	6.301	61,49	2.841	27,73	1.105	10,78

FUENTE: Boletín Estadístico Estudiantil 2003. Secretaría General U.C.V.
 Boletín Estadístico Estudiantil 2004. Secretaría General U.C.V.

NOTA: Para años anteriores no se disponen datos por Categoría de Estudios de Postgrado.
 Los Postgrados son dictados por las Facultades. No existen datos por Escuelas.

GRÁFICO No. 4.06.00
MATRÍCULA ESTUDIANTIL SEGÚN CATEGORÍA DE ESTUDIOS DE POSTGRADO
DISTRIBUCIÓN PORCENTUAL
1999 - 2004

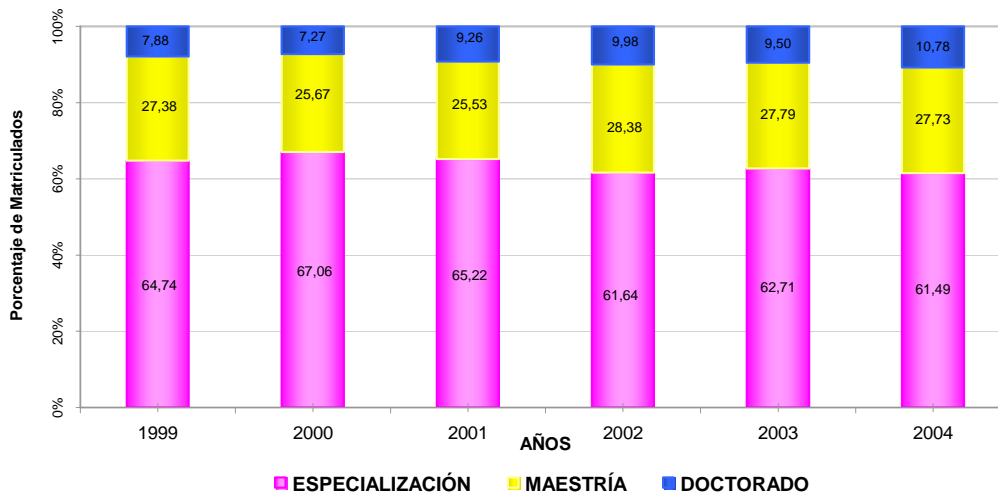

MATRÍCULA ESTUDIANTIL

UNIVERSIDAD CENTRAL DE VENEZUELA
VICERRECTORADO ADMINISTRATIVO
DIRECCIÓN DE PLANIFICACIÓN Y PRESUPUESTO

CUADRO No. 4.06.01

MATRÍCULA ESTUDIANTIL: FACULTAD DE AGRONOMÍA
POSTGRADO
1999 - 2004

AÑOS	TOTAL	ESPECIALIZACIÓN	%	MAESTRÍA	%	DOCTORADO	%
1999	420	52	12,38	313	74,52	55	13,10
2000	420	107	25,48	246	58,57	67	15,95
2001	373	123	32,98	185	49,60	65	17,43
2002	416	236	56,73	72	17,31	108	25,96
2003	249	114	45,78	121	48,59	14	5,62
2004	333	73	21,92	171	51,35	89	26,73

FUENTE: Boletín Estadístico Estudiantil 2003. Secretaría General U.C.V.
 Boletín Estadístico Estudiantil 2004. Secretaría General U.C.V.

NOTA: Para años anteriores no se disponen datos por Categoría de Estudios de Postgrado.
 Los Postgrados son dictados por las Facultades. No existen datos por Escuelas.

GRÁFICO No. 4.06.01

MATRÍCULA ESTUDIANTIL DE LA FACULTAD DE AGRONOMÍA
SEGÚN CATEGORÍA DE ESTUDIOS DE POSTGRADO
1999 - 2004

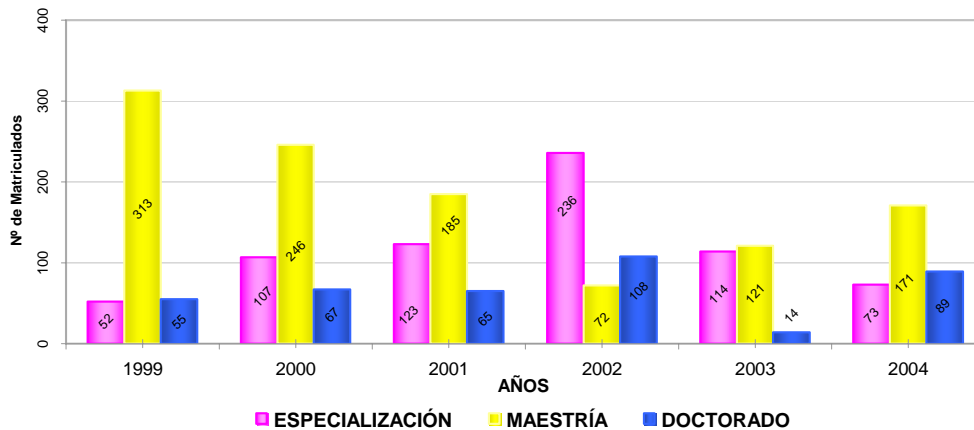

MATRÍCULA ESTUDIANTIL

UNIVERSIDAD CENTRAL DE VENEZUELA
VICERRECTORADO ADMINISTRATIVO
DIRECCIÓN DE PLANIFICACIÓN Y PRESUPUESTO

CUADRO No. 4.06.02

MATRÍCULA ESTUDIANTIL: FACULTAD DE ARQUITECTURA
POSTGRADO
1999 - 2004

AÑOS	TOTAL	ESPECIALIZACIÓN	%	MAESTRÍA	%	DOCTORADO	%
1999	151	21	13,91	103	68,21	27	17,88
2000	201	69	34,33	93	46,27	39	19,40
2001	239	41	17,15	148	61,92	50	20,92
2002	261	47	18,01	144	55,17	70	26,82
2003	269	42	15,61	176	65,43	51	18,96
2004	443	76	17,16	287	64,79	80	18,06

FUENTE: Boletín Estadístico Estudiantil 2003. Secretaría General U.C.V.
 Boletín Estadístico Estudiantil 2004. Secretaría General U.C.V.

NOTA: Para años anteriores no se disponen datos por Categoría de Estudios de Postgrado.
 Los Postgrados son dictados por las Facultades. No existen datos por Escuelas.

GRÁFICO No. 4.06.02
MATRÍCULA ESTUDIANTIL DE LA FACULTAD DE ARQUITECTURA
SEGÚN CATEGORÍA DE ESTUDIOS DE POSTGRADO
1999 - 2004

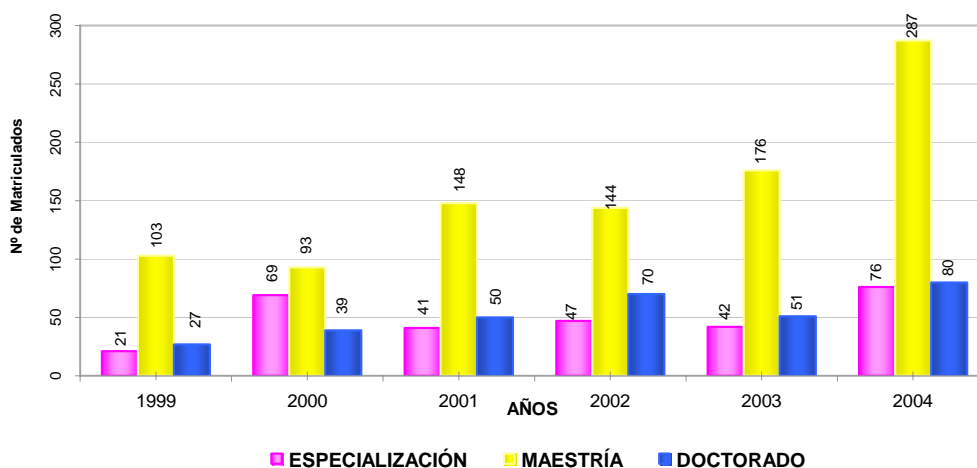

MATRÍCULA ESTUDIANTIL

UNIVERSIDAD CENTRAL DE VENEZUELA
VICERRECTORADO ADMINISTRATIVO
DIRECCIÓN DE PLANIFICACIÓN Y PRESUPUESTO

CUADRO No. 4.06.03

MATRÍCULA ESTUDIANTIL: FACULTAD DE CIENCIAS
POSTGRADO
1999 - 2004

AÑOS	TOTAL	ESPECIALIZACIÓN	%	MAESTRÍA	%	DOCTORADO	%
1999	413	35	8,47	167	40,44	211	51,09
2000	444	24	5,41	210	47,30	210	47,30
2001	543	9	1,66	219	40,33	315	58,01
2002	562	9	1,60	265	47,15	288	51,25
2003	564	18	3,19	256	45,39	290	51,42
2004	604	35	5,79	256	42,38	313	51,82

FUENTE: Boletín Estadístico Estudiantil 2003. Secretaría General U.C.V.
 Boletín Estadístico Estudiantil 2004. Secretaría General U.C.V.

NOTA: Para años anteriores no se disponen datos por Categoría de Estudios de Postgrado.
 Los Postgrados son dictados por las Facultades. No existen datos por Escuelas.

GRÁFICO No. 4.06.03
MATRÍCULA ESTUDIANTIL DE LA FACULTAD DE CIENCIAS
SEGÚN CATEGORÍA DE ESTUDIOS DE POSTGRADO
1999 - 2004

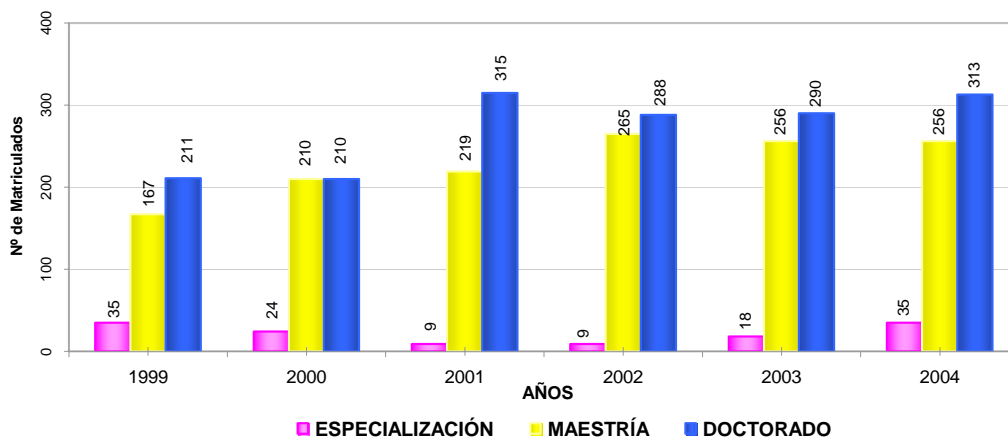

MATRÍCULA ESTUDIANTIL

UNIVERSIDAD CENTRAL DE VENEZUELA
VICERRECTORADO ADMINISTRATIVO
DIRECCIÓN DE PLANIFICACIÓN Y PRESUPUESTO

CUADRO No. 4.06.04

MATRÍCULA ESTUDIANTIL: FACULTAD DE CS JURÍDICAS Y POLÍTICAS
POSTGRADO
1999 - 2004

AÑOS	TOTAL	ESPECIALIZACIÓN	%	MAESTRÍA	%	DOCTORADO	%
1999	2.227	2.104	94,48	38	1,71	85	3,82
2000	2.811	2.654	94,41	48	1,71	109	3,88
2001	2.639	2.494	94,51	47	1,78	98	3,71
2002	1.021	960	94,03	18	1,76	43	4,21
2003	1.406	1.339	95,23	18	1,28	49	3,49
2004	2.381	2.244	94,25	31	1,30	106	4,45

FUENTE: Boletín Estadístico Estudiantil 2003. Secretaría General U.C.V.
 Boletín Estadístico Estudiantil 2004. Secretaría General U.C.V.

NOTA: Para años anteriores no se disponen datos por Categoría de Estudios de Postgrado.
 Los Postgrados son dictados por las Facultades. No existen datos por Escuelas.

GRÁFICO No. 4.06.04
MATRÍCULA ESTUDIANTIL DE LA FACULTAD DE CS JURÍDICAS Y POLÍTICAS
SEGÚN CATEGORÍA DE ESTUDIOS DE POSTGRADO
1999 - 2004

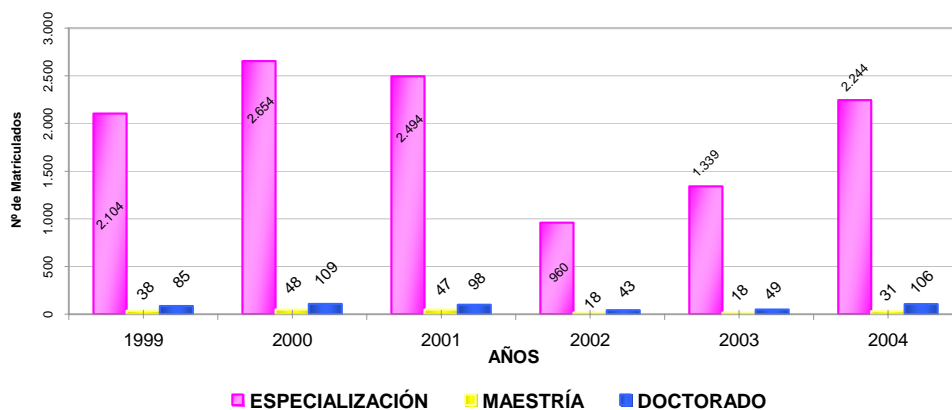

MATRÍCULA ESTUDIANTIL

UNIVERSIDAD CENTRAL DE VENEZUELA
VICERRECTORADO ADMINISTRATIVO
DIRECCIÓN DE PLANIFICACIÓN Y PRESUPUESTO

CUADRO No. 4.06.05

MATRÍCULA ESTUDIANTIL: FACULTAD DE CS ECONÓMICAS Y SOCIALES
POSTGRADO
1999 - 2004

AÑOS	TOTAL	ESPECIALIZACIÓN	%	MAESTRÍA	%	DOCTORADO	%
1999	1.293	693	53,60	528	40,84	72	5,57
2000	3.346	2.307	68,95	832	24,87	207	6,19
2001	1.188	802	67,51	290	24,41	96	8,08
2002	1.324	894	67,52	374	28,25	56	4,23
2003	1.295	785	60,62	469	36,22	41	3,17
2004	1.692	1.081	63,89	525	31,03	86	5,08

FUENTE: Boleín Estadístico Estudiantil 2003. Secretaría General U.C.V.
Boleín Estadístico Estudiantil 2004. Secretaría General U.C.V.

NOTA: Para años anteriores no se disponen datos por Categoría de Estudios de Postgrado.
Los Postgrados son dictados por las Facultades. No existen datos por Escuelas.

GRÁFICO No. 4.06.05
MATRÍCULA ESTUDIANTIL DE LA FACULTAD DE CS ECONÓMICAS Y SOCIALES
SEGÚN CATEGORÍA DE ESTUDIOS DE POSTGRADO
1999 - 2004

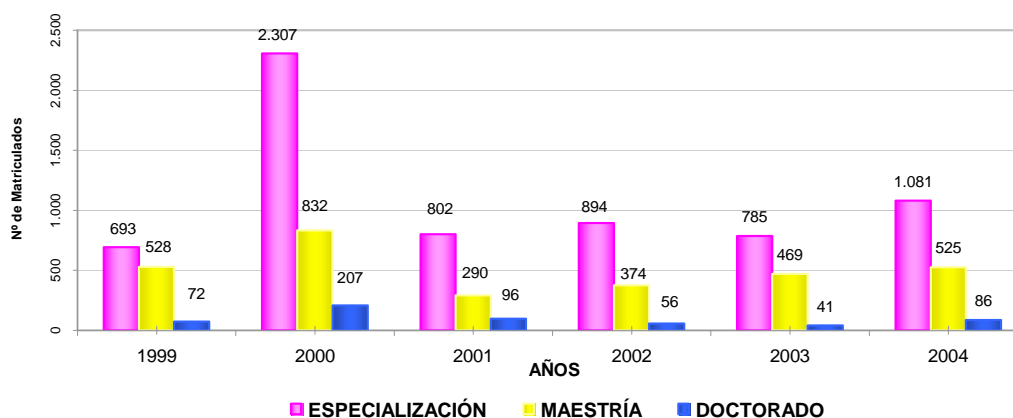

MATRÍCULA ESTUDIANTIL

UNIVERSIDAD CENTRAL DE VENEZUELA
VICERRECTORADO ADMINISTRATIVO
DIRECCIÓN DE PLANIFICACIÓN Y PRESUPUESTO

CUADRO No. 4.06.06

MATRÍCULA ESTUDIANTIL: FACULTAD DE FARMACIA
POSTGRADO
1999 - 2004

AÑOS	TOTAL	ESPECIALIZACIÓN	%	MAESTRÍA	%	DOCTORADO	%
1999	266	227	85,34	10	3,76	29	10,90
2000	323	279	86,38	13	4,02	31	9,60
2001	343	300	87,46	12	3,50	31	9,04
2002	269	218	81,04	11	4,09	40	14,87
2003	260	204	78,46	13	5,00	43	16,54
2004	234	166	70,94	18	7,69	50	21,37

FUENTE: Boletín Estadístico Estudiantil 2003. Secretaría General U.C.V.
Boletín Estadístico Estudiantil 2004. Secretaría General U.C.V.

NOTA: Para años anteriores no se disponen datos por Categoría de Estudios de Postgrado.
Los Postgrados son dictados por las Facultades. No existen datos por Escuelas.

GRÁFICO No. 4.06.06
MATRÍCULA ESTUDIANTIL DE LA FACULTAD DE FARMACIA
SEGÚN CATEGORÍA DE ESTUDIOS DE POSTGRADO
1999 - 2004

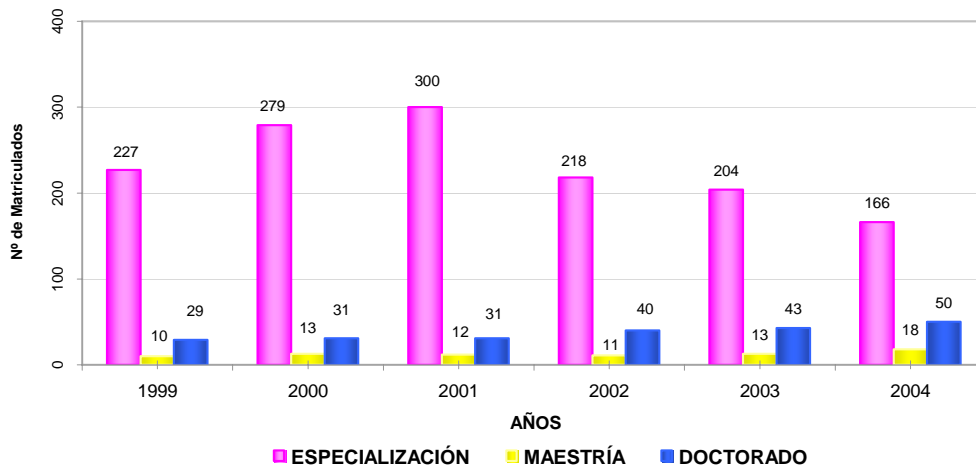

MATRÍCULA ESTUDIANTIL

UNIVERSIDAD CENTRAL DE VENEZUELA
VICERRECTORADO ADMINISTRATIVO
DIRECCIÓN DE PLANIFICACIÓN Y PRESUPUESTO

CUADRO No. 4.06.07

MATRÍCULA ESTUDIANTIL: FACULTAD DE HUMANIDADES Y EDUCACIÓN
POSTGRADO
1999 - 2004

AÑOS	TOTAL	ESPECIALIZACIÓN	%	MAESTRÍA	%	DOCTORADO	%
1999	440	179	40,68	230	52,27	31	7,05
2000	686	156	22,74	484	70,55	46	6,71
2001	748	189	25,27	482	64,44	77	10,29
2002	509	144	28,29	323	63,46	42	8,25
2003	899	323	35,93	509	56,62	67	7,45
2004	921	292	31,70	553	60,04	76	8,25

FUENTE: Boletín Estadístico Estudiantil 2003. Secretaría General U.C.V.
 Boletín Estadístico Estudiantil 2004. Secretaría General U.C.V.

NOTA: Para años anteriores no se disponen datos por Categoría de Estudios de Postgrado.
 Los Postgrados son dictados por las Facultades. No existen datos por Escuelas.

GRÁFICO No. 4.06.07
MATRÍCULA ESTUDIANTIL DE LA FACULTAD DE HUMANIDADES Y EDUCACIÓN
SEGÚN CATEGORÍA DE ESTUDIOS DE POSTGRADO
1999 - 2004

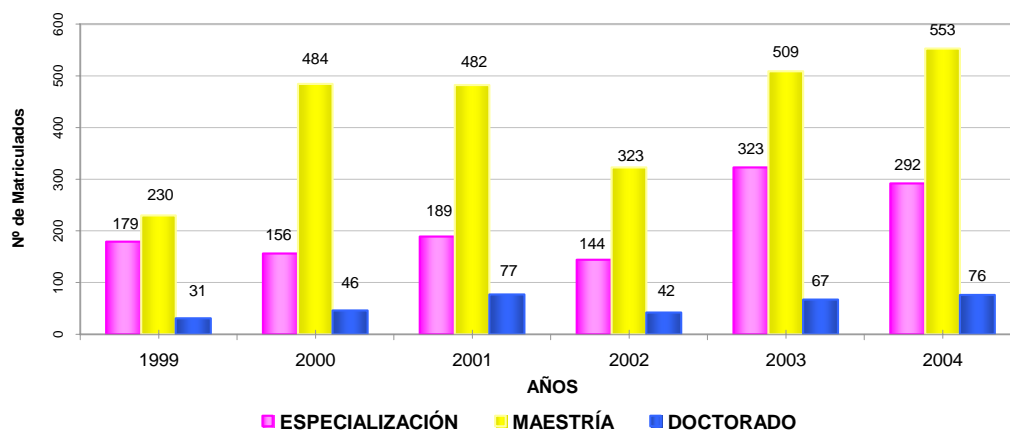

MATRÍCULA ESTUDIANTIL

UNIVERSIDAD CENTRAL DE VENEZUELA
VICERRECTORADO ADMINISTRATIVO
DIRECCIÓN DE PLANIFICACIÓN Y PRESUPUESTO

CUADRO No. 4.06.08

MATRÍCULA ESTUDIANTIL: FACULTAD DE INGENIERÍA
POSTGRADO
1999 - 2004

AÑOS	TOTAL	ESPECIALIZACIÓN	%	MAESTRÍA	%	DOCTORADO	%
1999	745	310	41,61	419	56,24	16	2,15
2000	1.747	906	51,86	798	45,68	43	2,46
2001	1.714	867	50,58	791	46,15	56	3,27
2002	1.608	765	47,57	794	49,38	49	3,05
2003	1.164	608	52,23	512	43,99	44	3,78
2004	1.192	596	50,00	524	43,96	72	6,04

FUENTE: Boletín Estadístico Estudiantil 2003. Secretaría General U.C.V.
 Boletín Estadístico Estudiantil 2004. Secretaría General U.C.V.

NOTA: Para años anteriores no se disponen datos por Categoría de Estudios de Postgrado.
 Los Postgrados son dictados por las Facultades. No existen datos por Escuelas.

GRÁFICO No. 4.06.08
MATRÍCULA ESTUDIANTIL DE LA FACULTAD DE INGENIERÍA
SEGÚN CATEGORÍA DE ESTUDIOS DE POSTGRADO
1999 - 2004

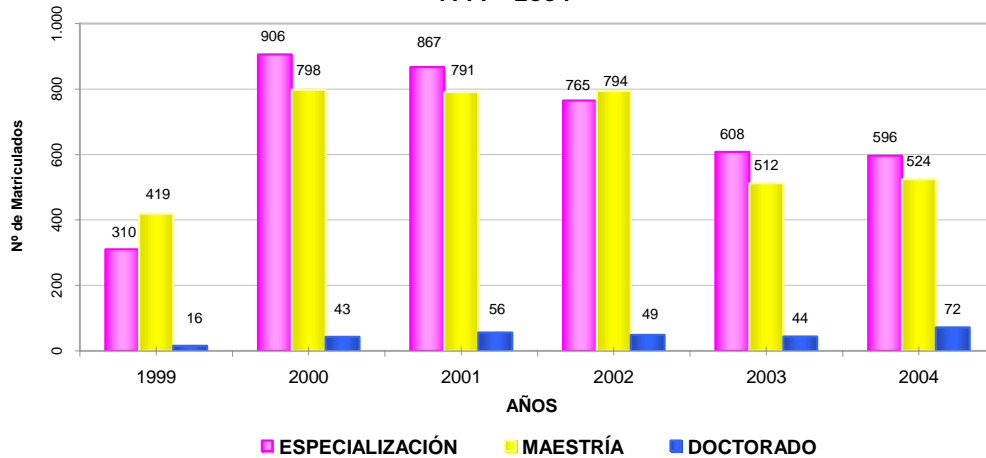

VICERRECTORADO ADMINISTRATIVO
DIRECCIÓN DE PLANIFICACIÓN Y PRESUPUESTO

CUADRO No. 4.06.09

MATRÍCULA ESTUDIANTIL: FACULTAD DE MEDICINA
POSTGRADO
1999 - 2004

AÑOS	TOTAL	ESPECIALIZACIÓN	%	MAESTRÍA	%	DOCTORADO	%
1999	1.495	1.419	94,92	48	3,21	28	1,87
2000	1.495	1.392	93,11	55	3,68	48	3,21
2001	1.610	1.498	93,04	64	3,98	48	2,98
2002	1.545	1.485	96,12	30	1,94	30	1,94
2003	1.560	1.487	95,32	20	1,28	53	3,40
2004	1.626	1.431	88,01	100	6,15	95	5,84

FUENTE: Boletín Estadístico Estudiantil 2003. Secretaría General U.C.V.
 Boletín Estadístico Estudiantil 2004. Secretaría General U.C.V.

NOTA: Para años anteriores no se disponen datos por Categoría de Estudios de Postgrado.
 Los Postgrados son dictados por las Facultades. No existen datos por Escuelas.

GRÁFICO No. 4.06.09
MATRÍCULA ESTUDIANTIL DE LA FACULTAD DE MEDICINA
SEGÚN CATEGORÍA DE ESTUDIOS DE POSTGRADO
1999 - 2004

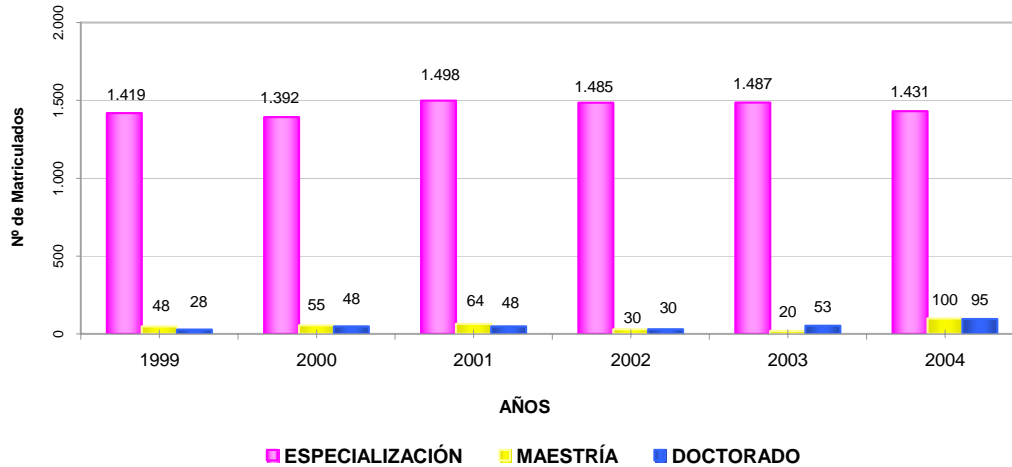

MATRÍCULA ESTUDIANTIL

UNIVERSIDAD CENTRAL DE VENEZUELA
VICERRECTORADO ADMINISTRATIVO
DIRECCIÓN DE PLANIFICACIÓN Y PRESUPUESTO

CUADRO No. 4.06.10

MATRÍCULA ESTUDIANTIL: FACULTAD DE ODONTOLOGÍA
POSTGRADO
1999 - 2004

AÑOS	TOTAL	ESPECIALIZACIÓN	%	MAESTRÍA	%
1999	58	45	77,59	13	22,41
2000	104	84	80,77	20	19,23
2001	121	99	81,82	22	18,18
2002	149	114	76,51	35	23,49
2003	177	142	80,23	35	19,77
2004	164	135	82,32	29	17,68

FUENTE: Boletín Estadístico Estudiantil 2003. Secretaría General U.C.V.
 Boletín Estadístico Estudiantil 2004. Secretaría General U.C.V.

NOTA: Para años anteriores no se disponen datos por Categoría de Estudios de Postgrado.
 Los Postgrados son dictados por las Facultades. No existen datos por Escuelas.

GRÁFICO No. 4.06.10
MATRÍCULA ESTUDIANTIL DE LA FACULTAD DE ODONTOLOGÍA
SEGÚN CATEGORÍA DE ESTUDIOS DE POSTGRADO
1999 - 2004

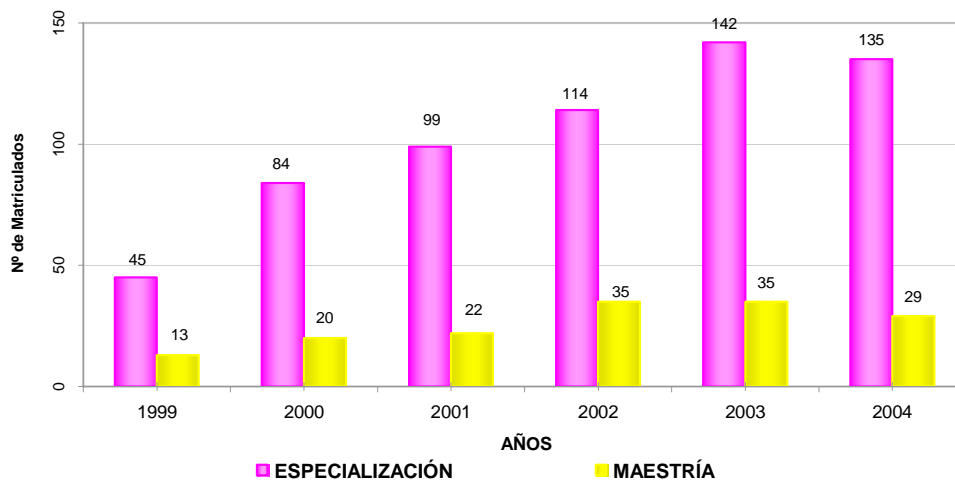

MATRÍCULA ESTUDIANTIL

UNIVERSIDAD CENTRAL DE VENEZUELA
VICERRECTORADO ADMINISTRATIVO
DIRECCIÓN DE PLANIFICACIÓN Y PRESUPUESTO

CUADRO No. 4.06.11

MATRÍCULA ESTUDIANTIL: FACULTAD DE CS VETERINARIAS
POSTGRADO
1999 - 2004

AÑOS	TOTAL	ESPECIALIZACIÓN	%	MAESTRÍA	%	DOCTORADO	%
1999	115	12	10,43	103	89,57	0	0,00
2000	106	11	10,38	94	88,68	1	0,94
2001	95	13	13,68	79	83,16	3	3,16
2002	95	17	17,89	74	77,89	4	4,21
2003	88	16	18,18	62	70,45	10	11,36
2004	106	16	15,09	78	73,58	12	11,32

FUENTE: Boletín Estadístico Estudiantil 2003. Secretaría General U.C.V.
 Boletín Estadístico Estudiantil 2004. Secretaría General U.C.V.

NOTA: Para años anteriores no se disponen datos por Categoría de Estudios de Postgrado.
 Los Postgrados son dictados por las Facultades. No existen datos por Escuelas.

GRÁFICO No. 4.06.11
MATRÍCULA ESTUDIANTIL DE LA FACULTAD DE CS VETERINARIAS
SEGÚN CATEGORÍA DE ESTUDIOS DE POSTGRADO
1999 - 2004

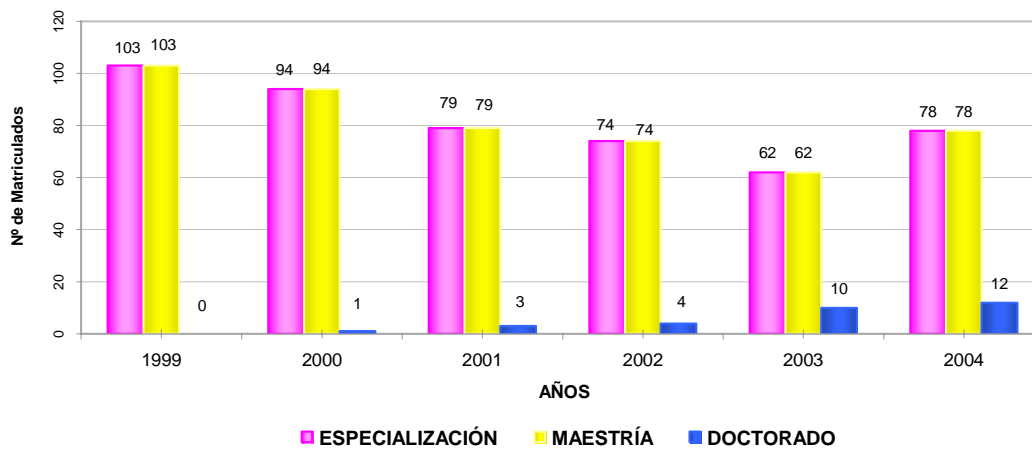

MATRÍCULA ESTUDIANTIL

UNIVERSIDAD CENTRAL DE VENEZUELA
VICERRECTORADO ADMINISTRATIVO
DIRECCIÓN DE PLANIFICACIÓN Y PRESUPUESTO

CUADRO No. 4.06.12

MATRÍCULA ESTUDIANTIL: DEPENDENCIA CENDES
POSTGRADO
1999 - 2004

AÑOS	TOTAL	ESPECIALIZACIÓN	%	MAESTRÍA	%	DOCTORADO	%
1999	229	52	22,71	105	45,85	72	31,44
2000	204	38	18,63	101	49,51	65	31,86
2001	195	33	16,92	97	49,74	65	33,33
2002	275	63	22,91	140	50,91	72	26,18
2003	294	80	27,21	95	32,31	119	40,48
2004	233	62	26,61	93	39,91	78	33,48

FUENTE: Boletín Estadístico Estudiantil 2003. Secretaría General U.C.V.
 Boletín Estadístico Estudiantil 2004. Secretaría General U.C.V.

NOTA: Para años anteriores no se disponen datos por Categoría de Estudios de Postgrado.
 Los Postgrados son dictados por las Facultades. No existen datos por Escuelas.

GRÁFICO No. 4.06.12
MATRÍCULA ESTUDIANTIL: DEPENDENCIA CENDES
SEGÚN CATEGORÍA DE ESTUDIOS DE POSTGRADO
1999 - 2004

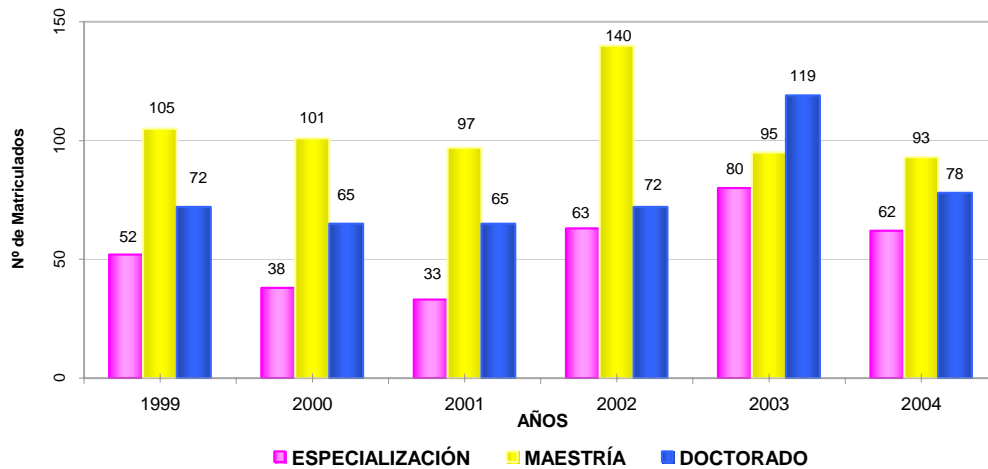

MATRÍCULA ESTUDIANTIL

UNIVERSIDAD CENTRAL DE VENEZUELA
VICERRECTORADO ADMINISTRATIVO
DIRECCIÓN DE PLANIFICACIÓN Y PRESUPUESTO

CUADRO No. 4.06.13

MATRÍCULA ESTUDIANTIL: INTERFACULTADES
POSTGRADO
1999 - 2004

AÑOS	TOTAL	ESPECIALIZACIÓN	%	MAESTRÍA	%	DOCTORADO	%
1999	311	136	43,73	158	50,80	17	5,47
2000	184	68	36,96	105	57,07	11	5,98
2001	251	92	36,65	132	52,59	27	10,76
2002	-	-	-	-	-	-	-
2003	-	-	-	-	-	-	-
2004	318	94	29,56	176	55,35	48	15,09

FUENTE: Boletín Estadístico Estudiantil 2003. Secretaría General U.C.V.
 Boletín Estadístico Estudiantil 2004. Secretaría General U.C.V.

NOTA: Para años anteriores no se disponen datos por Categoría de Estudios de Postgrado.
 Los Postgrados son dictados por las Facultades. No existen datos por Escuelas.
 - Información no localizada

GRÁFICO No. 4.06.13
MATRÍCULA ESTUDIANTIL: INTERFACULTADES
SEGÚN CATEGORÍA DE ESTUDIOS DE POSTGRADO
1999 - 2004

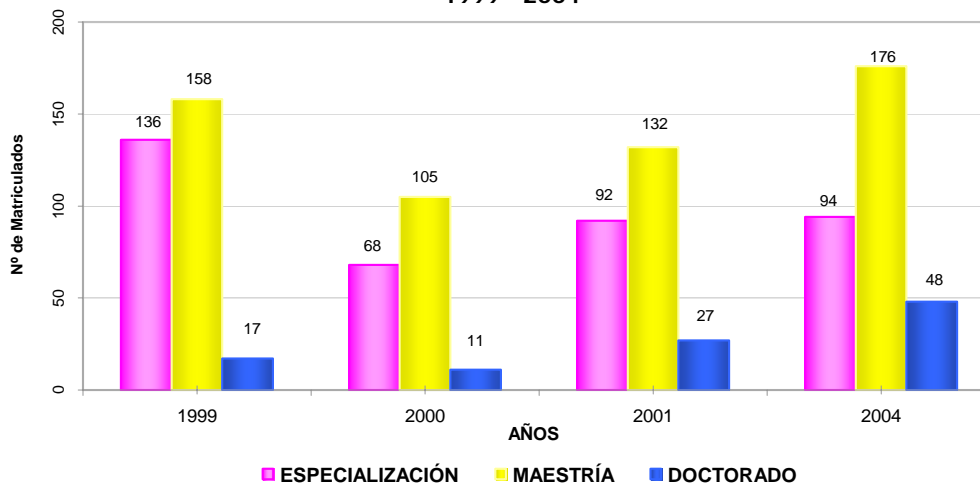

MATRÍCULA ESTUDIANTIL

UNIVERSIDAD CENTRAL DE VENEZUELA
VICERRECTORADO ADMINISTRATIVO
DIRECCIÓN DE PLANIFICACIÓN Y PRESUPUESTO

CUADRO No. 4.07.00

NUEVOS INSCRITOS POR FACULTAD Y DEPENDENCIA ACADÉMICA
1996 - 2004

AÑOS	TOTAL	TOTAL		01: AGRONOMÍA		02: ARQUITECTURA	
		PREGRADO	POSTGRADO	PREGRADO	POSTGRADO	PREGRADO	POSTGRADO
1996	11.960	9.546	2.414	316	68	331	27
1997	11.663	9.569	2.094	351	48	1703	26
1998	11.192	8.935	2.257	353	58	403	27
1999	11.556	9.380	2.176	352	53	236	26
2000	10.916	8.701	2.215	480	56	353	26
2001	10.459	8.175	2.284	426	55	356	25
2002	11.579	8.780	2.799	373	101	208	29
2003	11.606	8.550	3.056	426	98	306	102
2004	11.152	8.496	2.656	408	90	290	146

FUENTE: Libros del Presupuesto Equilibrado, DPP, UCV. 1996-1998
 Boletín Estadístico Estudiantil 1997-2001. Secretaría General U.C.V.
 Boletín Estadístico Estudiantil 2003. Secretaría General U.C.V.
 Boletín Estadístico Estudiantil 2004. Secretaría General U.C.V.

Continúa...

MATRÍCULA ESTUDIANTIL

UNIVERSIDAD CENTRAL DE VENEZUELA
VICERRECTORADO ADMINISTRATIVO
DIRECCIÓN DE PLANIFICACIÓN Y PRESUPUESTO

CUADRO No. 4.07.00

NUEVOS INSCRITOS POR FACULTAD Y DEPENDENCIA ACADÉMICA
1996 - 2004

AÑOS	03: CIENCIAS		04: CS JURÍDICAS Y POLÍTICAS		05: CS ECONÓMICAS Y SOCIALES	
	PREGRADO	POSTGRADO	PREGRADO	POSTGRADO	PREGRADO	POSTGRADO
1996	684	293	618	486	2.216	594
1997	871	49	656	240	1.053	431
1998	912	171	709	363	1.847	513
1999	992	110	711	302	2.002	472
2000	999	141	603	332	1.768	492
2001	880	140	649	349	1.520	515
2002	799	153	563	470	1.336	465
2003	892	139	605	452	1.541	812
2004	856	155	605	370	1.465	428

FUENTE: Libros del Presupuesto Equilibrado, DPP, UCV. 1996-1998
Boletín Estadístico Estudiantil 1997-2001. Secretaría General U.C.V.
Boletín Estadístico Estudiantil 2003. Secretaría General U.C.V.
Boletín Estadístico Estudiantil 2004. Secretaría General U.C.V.

Continúa...

MATRÍCULA ESTUDIANTIL

UNIVERSIDAD CENTRAL DE VENEZUELA
VICERRECTORADO ADMINISTRATIVO
DIRECCIÓN DE PLANIFICACIÓN Y PRESUPUESTO

CUADRO No. 4.07.00

NUEVOS INSCRITOS POR FACULTAD Y DEPENDENCIA ACADÉMICA
1996 - 2004

AÑOS	06: FARMACIA		07: HUMANIDADES Y EDUCACIÓN		08: INGENIERÍA	
	PREGRADO	POSTGRADO	PREGRADO	POSTGRADO	PREGRADO	POSTGRADO
1996	170	79	1.591	138	781	190
1997	175	34	1.204	130	876	111
1998	24	57	1.639	134	864	151
1999	387	45	1.851	132	887	131
2000	85	51	2.172	133	812	141
2001	103	57	1.862	153	549	139
2002	186	62	2.365	323	771	377
2003	125	88	2.133	239	711	417
2004	138	73	2.120	258	677	198

FUENTE: Libros del Presupuesto Equilibrado, DPP, UCV. 1996-1998
Boletín Estadístico Estudiantil 1997-2001. Secretaría General U.C.V.
Boletín Estadístico Estudiantil 2003. Secretaría General U.C.V.
Boletín Estadístico Estudiantil 2004. Secretaría General U.C.V.

Continúa...

MATRÍCULA ESTUDIANTIL

UNIVERSIDAD CENTRAL DE VENEZUELA
VICERRECTORADO ADMINISTRATIVO
DIRECCIÓN DE PLANIFICACIÓN Y PRESUPUESTO

CUADRO No. 4.07.00

NUEVOS INSCRITOS POR FACULTAD Y DEPENDENCIA ACADÉMICA
1996 - 2004

AÑOS	09: MEDICINA		10: ODONTOLOGÍA		11: CS VETERINARIAS		26: CENDES		INTERFACULTADES	
	PREGRADO	POSTGRADO	PREGRADO	POSTGRADO	PREGRADO	POSTGRADO	PREGRADO	POSTGRADO	PREGRADO	POSTGRADO
1996	2.431	510	222	18	186	4	-	7	-	-
1997	2.365	952	272	51	43	14	-	8	-	-
1998	1.816	731	322	35	46	9	-	8	-	-
1999	1.609	842	250	43	103	12	-	8	-	-
2000	1.069	786	300	39	60	10	-	8	-	-
2001	1.492	786	211	45	127	11	-	9	-	-
2002	1.859	541	214	149	106	18	-	111	-	-
2003	1.471	571	242	63	98	34	-	41	-	-
2004	1.605	688	222	67	110	27	-	57	-	99

FUENTE: Libros del Presupuesto Equilibrado, DPP, UCV. 1996-1998
 Boletín Estadístico Estudiantil 1997-2001. Secretaría General U.C.V.
 Boletín Estadístico Estudiantil 2003. Secretaría General U.C.V.
 Boletín Estadístico Estudiantil 2004. Secretaría General U.C.V.

MATRÍCULA ESTUDIANTIL

GRÁFICO No. 4.07.01
NUEVOS INSCRITOS DE LA UCV
 1996 - 2004

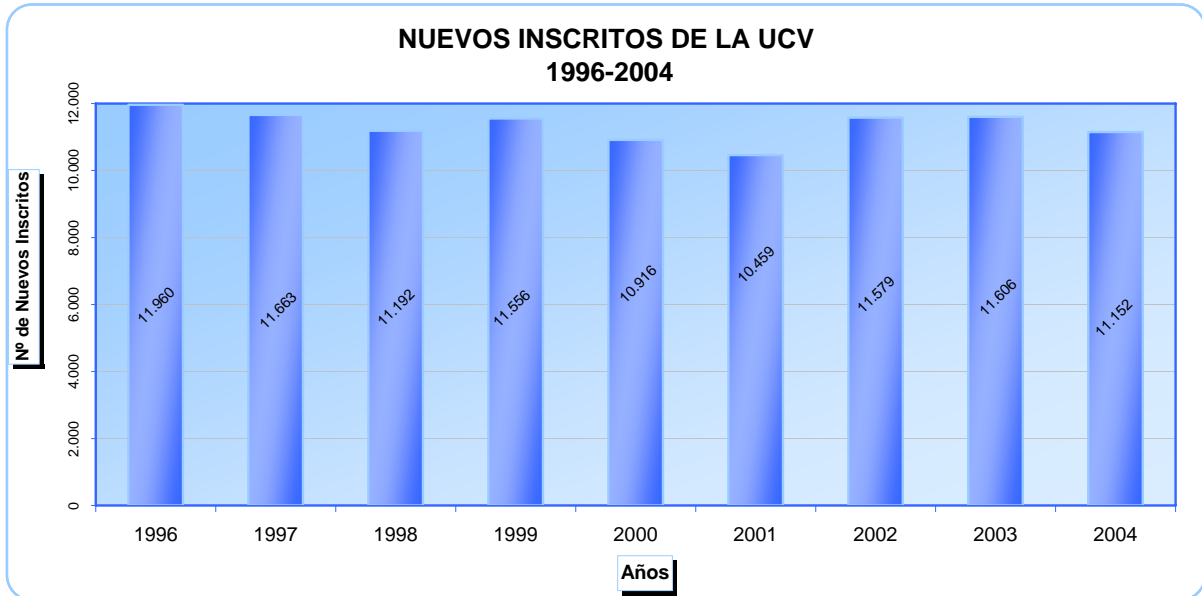

MATRÍCULA ESTUDIANTIL

GRÁFICO No. 4.07.02
NUEVOS INSCRITOS DE PREGRADO Y POSTGRADO
 1996 - 2004

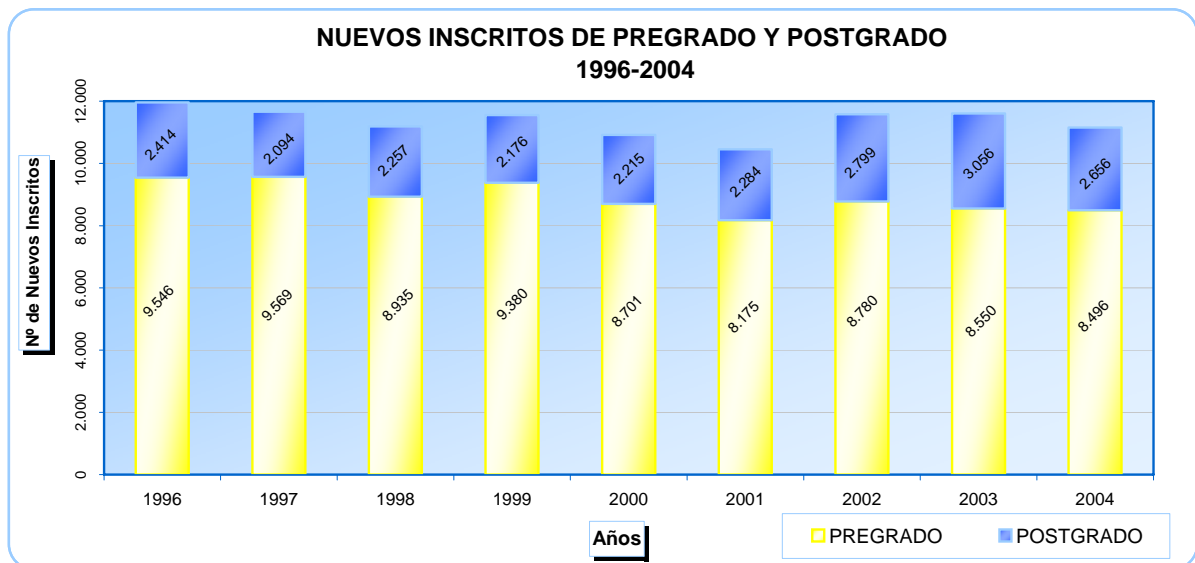

MATRÍCULA ESTUDIANTIL

UNIVERSIDAD CENTRAL DE VENEZUELA
VICERRECTORADO ADMINISTRATIVO
DIRECCIÓN DE PLANIFICACIÓN Y PRESUPUESTO

CUADRO No. 4.08.00

NUEVOS INSCRITOS POR FACULTAD
PREGRADO
1996 - 2004

AÑOS	TOTAL	01: AGRONOMÍA	%	02: ARQUITECTURA	%	03: CIENCIAS	%
1996	9.546	316	3,31	331	3,47	684	7,17
1997	9.569	351	3,67	1.703	17,80	871	9,10
1998	8.935	353	3,95	403	4,51	912	10,21
1999	9.380	352	3,75	236	2,52	992	10,58
2000	8.701	480	5,52	353	4,06	999	11,48
2001	8.175	426	5,21	356	4,35	880	10,76
2002	7.991	366	4,58	203	2,54	790	9,89
2003	5.260	237	4,51	186	3,54	666	12,66
2004	5.341	234	4,38	188	3,52	647	12,11

FUENTE: Libros del Presupuesto Equilibrado, DPP, UCV. 1996
 Boletín Estadístico Estudiantil 1997-2001. Secretaría General U.C.V.
 Boletín Estadístico Estudiantil 2003. Secretaría General U.C.V.
 Boletín Estadístico Estudiantil 2004. Secretaría General U.C.V.

Continúa...

MATRÍCULA ESTUDIANTIL

UNIVERSIDAD CENTRAL DE VENEZUELA
VICERRECTORADO ADMINISTRATIVO
DIRECCIÓN DE PLANIFICACIÓN Y PRESUPUESTO

CUADRO No. 4.08.00

NUEVOS INSCRITOS POR FACULTAD
PREGRADO
1996 - 2004

AÑOS	04: CS JURÍDICAS Y POLÍTICAS	%	05: CS ECONÓMICAS Y SOCIALES	%	06: FARMACIA	%
1996	618	6,47	2.216	23,21	170	1,78
1997	656	6,86	1.053	11,00	175	1,83
1998	709	7,94	1.847	20,67	24	0,27
1999	711	7,58	2.002	21,34	387	4,13
2000	603	6,93	1.768	20,32	85	0,98
2001	649	7,94	1.520	18,59	103	1,26
2002	531	6,64	1.280	16,02	185	2,32
2003	420	7,98	1.161	22,07	93	1,77
2004	579	10,84	1.155	21,63	95	1,78

FUENTE: Libros del Presupuesto Equilibrado, DPP, UCV. 1996
 Boletín Estadístico Estudiantil 1997-2001. Secretaría General U.C.V.
 Boletín Estadístico Estudiantil 2003. Secretaría General U.C.V.
 Boletín Estadístico Estudiantil 2004. Secretaría General U.C.V.

Continúa...

MATRÍCULA ESTUDIANTIL

UNIVERSIDAD CENTRAL DE VENEZUELA
VICERRECTORADO ADMINISTRATIVO
DIRECCIÓN DE PLANIFICACIÓN Y PRESUPUESTO

CUADRO No. 4.08.00

NUEVOS INSCRITOS POR FACULTAD
PREGRADO
1996 - 2004

AÑOS	07: HUMANIDADES Y EDUCACIÓN	%	08: INGENIERÍA	%	09: MEDICINA	%
1996	1.591	16,67	781	8,18	2.431	25,47
1997	1.204	12,58	876	9,15	2.365	24,72
1998	1.639	18,34	864	9,67	1.816	20,32
1999	1.851	19,73	887	9,46	1.609	17,15
2000	2.172	24,96	812	9,33	1.069	12,29
2001	1.862	22,78	549	6,72	1.492	18,25
2002	2.083	26,07	743	9,30	1.495	18,71
2003	993	18,88	569	10,82	610	11,60
2004	977	18,29	521	9,75	635	11,89

FUENTE: Libros del Presupuesto Equilibrado, DPP, UCV. 1996
 Boletín Estadístico Estudiantil 1997-2001. Secretaría General U.C.V.
 Boletín Estadístico Estudiantil 2003. Secretaría General U.C.V.
 Boletín Estadístico Estudiantil 2004. Secretaría General U.C.V.

Continúa...

MATRÍCULA ESTUDIANTIL

UNIVERSIDAD CENTRAL DE VENEZUELA
VICERRECTORADO ADMINISTRATIVO
DIRECCIÓN DE PLANIFICACIÓN Y PRESUPUESTO

CUADRO No. 4.08.00

NUEVOS INSCRITOS POR FACULTAD
PREGRADO
1996 - 2004

AÑOS	10: ODONTOLOGÍA	%	11: CS VETERINARIAS	%
1996	222	2,33	186	1,95
1997	272	2,84	43	0,45
1998	322	3,60	46	0,51
1999	250	2,67	103	1,10
2000	300	3,45	60	0,69
2001	211	2,58	127	1,55
2002	217	2,72	98	1,23
2003	194	3,69	131	2,49
2004	193	3,61	117	2,19

FUENTE: Libros del Presupuesto Equilibrado, DPP, UCV. 1996
 Boletín Estadístico Estudiantil 1997-2001. Secretaría General U.C.V.
 Boletín Estadístico Estudiantil 2003. Secretaría General U.C.V.
 Boletín Estadístico Estudiantil 2004. Secretaría General U.C.V.

MATRÍCULA ESTUDIANTIL

GRÁFICO No. 4.08.00

DISTRIBUCIÓN PORCENTUAL DE NUEVOS INSCRITOS POR FACULTAD
PREGRADO
2001 - 2004

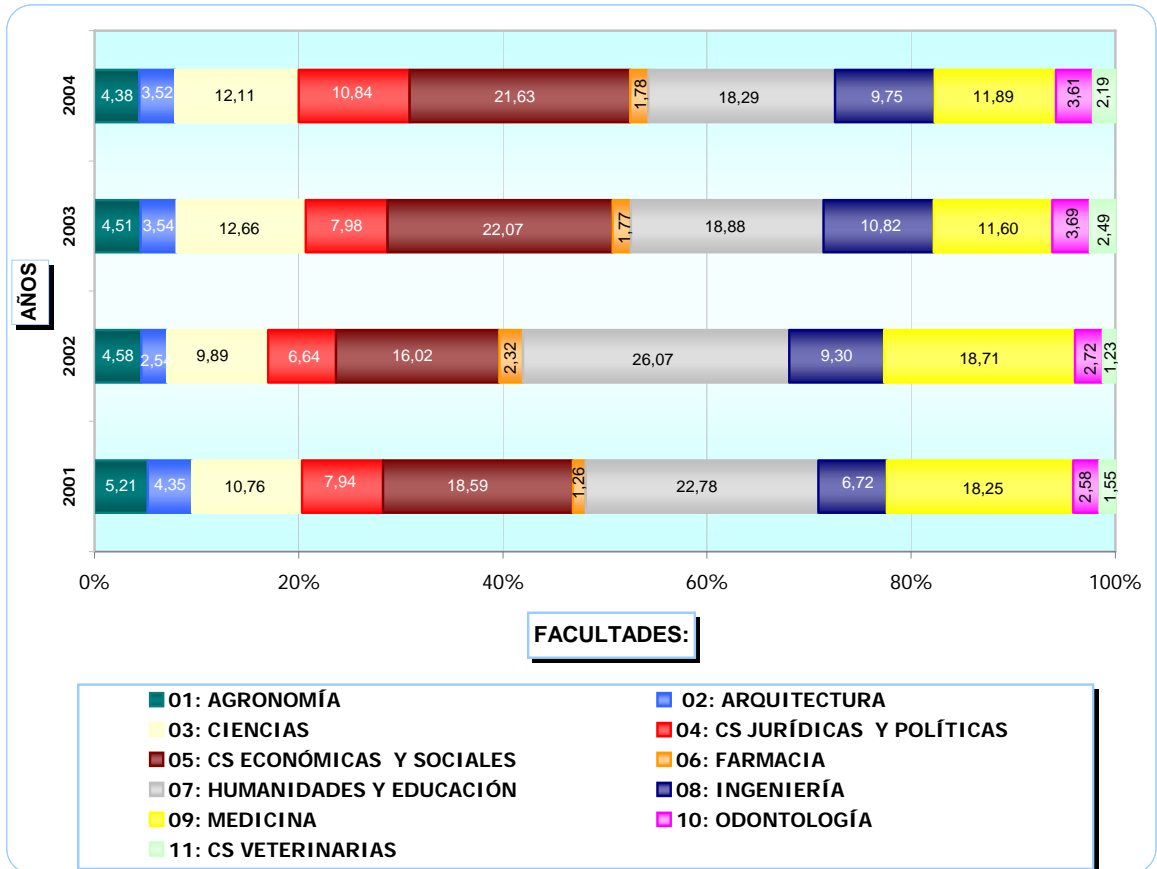

MATRÍCULA ESTUDIANTIL

UNIVERSIDAD CENTRAL DE VENEZUELA
VICERRECTORADO ADMINISTRATIVO
DIRECCIÓN DE PLANIFICACIÓN Y PRESUPUESTO

CUADRO No. 4.09.01

NUEVOS INSCRITOS: FACULTAD DE CIENCIAS
PREGRADO
1996 - 2004

AÑOS	TOTAL	BIOLOGÍA	%	COMPUTACIÓN	%	FÍSICA & MATEMÁTICA	%
1996	684	190	27,78	181	26,46	300	43,86
1997	871	163	18,71	185	21,24	341	39,15
1998	912	160	17,54	154	16,89	407	44,63
1999	992	235	23,69	227	22,88	227	22,88
2000	999	194	19,42	217	21,72	360	36,04
2001	880	185	21,02	173	19,66	310	35,23
2002	790	161	20,38	170	21,52	286	36,20
2003	666	134	20,12	147	22,07	-	-
2004	647	144	22,26	137	21,17	-	-

FUENTE: Libros del Presupuesto Equilibrado, DPP, UCV. 1996
 Boletín Estadístico Estudiantil 1997-2001. Secretaría General U.C.V.
 Boletín Estadístico Estudiantil 2003. Secretaría General U.C.V.
 Boletín Estadístico Estudiantil 2004. Secretaría General U.C.V.

Continúa...

MATRÍCULA ESTUDIANTIL

UNIVERSIDAD CENTRAL DE VENEZUELA
VICERRECTORADO ADMINISTRATIVO
DIRECCIÓN DE PLANIFICACIÓN Y PRESUPUESTO

CUADRO No. 4.09.01

NUEVOS INSCRITOS: FACULTAD DE CIENCIAS
PREGRADO
1996 - 2004

AÑOS	FÍSICA	%	MATEMÁTICAS	%	QUÍMICA	%	GEOQUÍMICA	%
1996	-	-	-	-	-	-	13	1,90
1997	-	-	-	-	165	18,94	17	1,95
1998	-	-	-	-	169	18,53	22	2,41
1999	-	-	-	-	256	25,81	47	4,74
2000	-	-	-	-	200	20,02	28	2,80
2001	-	-	-	-	182	20,68	30	3,41
2002	-	-	-	-	135	17,09	38	4,81
2003	104	15,62	109	16,37	126	18,92	46	6,91
2004	87	13,45	119	18,39	124	19,17	36	5,56

FUENTE: Libros del Presupuesto Equilibrado, DPP, UCV. 1996
 Boletín Estadístico Estudiantil 1997-2001. Secretaría General U.C.V.
 Boletín Estadístico Estudiantil 2003. Secretaría General U.C.V.
 Boletín Estadístico Estudiantil 2004. Secretaría General U.C.V.

MATRÍCULA ESTUDIANTIL

GRÁFICO No. 4.09.01

DISTRIBUCIÓN PORCENTUAL DE NUEVOS INSCRITOS DE PREGRADO DE LA FACULTAD DE CIENCIAS 2001 - 2004

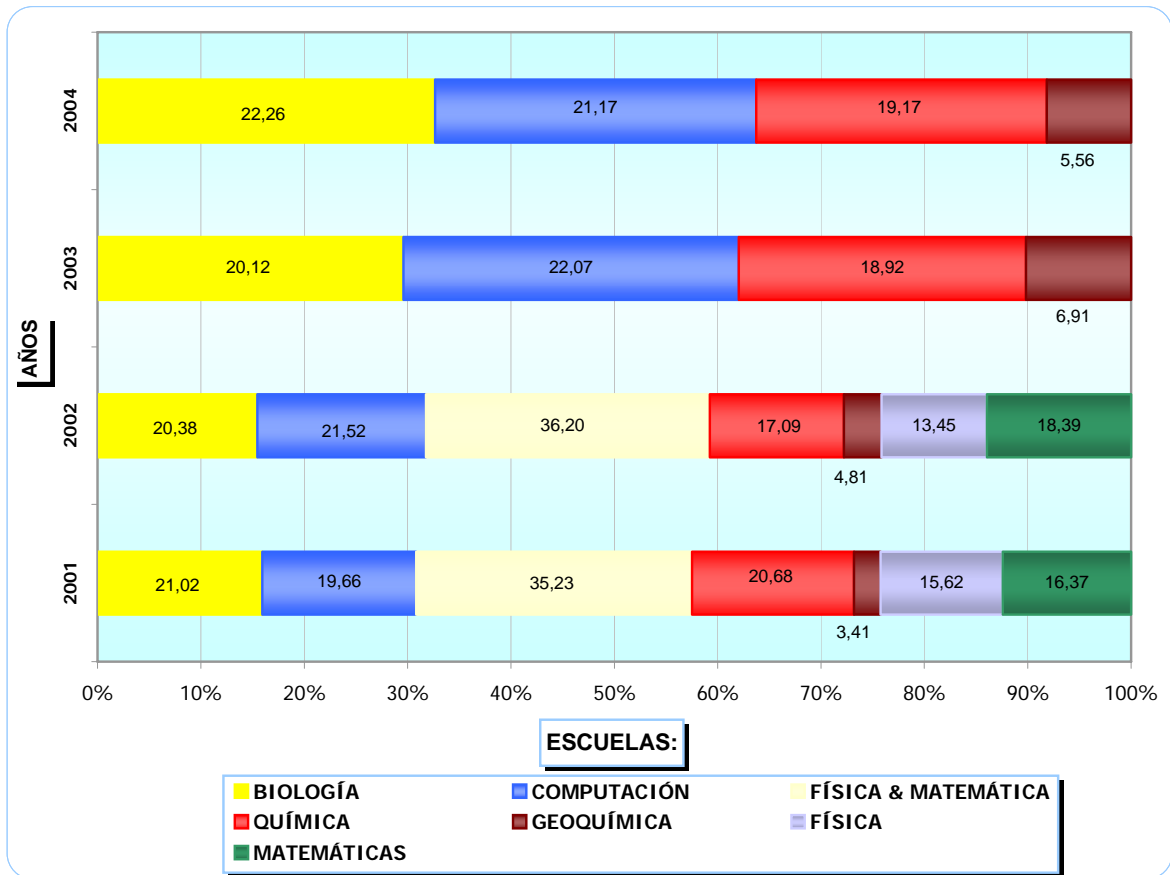

MATRÍCULA ESTUDIANTIL

UNIVERSIDAD CENTRAL DE VENEZUELA
VICERRECTORADO ADMINISTRATIVO
DIRECCIÓN DE PLANIFICACIÓN Y PRESUPUESTO

CUADRO No. 4.09.02

NUEVOS INSCRITOS: FACULTAD DE CS JURÍDICAS Y POLÍTICAS
PREGRADO
1996 - 2004

AÑOS	TOTAL	DERECHO	%	ESTUDIOS POLÍTICOS Y ADMINISTRATIVOS	%
1996	618	484	78,32	134	21,68
1997	656	508	77,44	148	22,56
1998	709	593	83,64	116	16,36
1999	711	603	84,81	108	15,19
2000	603	488	80,93	115	19,07
2001	649	553	85,21	96	14,79
2002	531	422	79,47	109	20,53
2003	420	346	82,38	74	17,62
2004	579	461	79,62	118	20,38

FUENTE: Libros del Presupuesto Equilibrado, DPP, UCV. 1996
Boletín Estadístico Estudiantil 1997-2001. Secretaría General U.C.V.
Boletín Estadístico Estudiantil 2003. Secretaría General U.C.V.
Boletín Estadístico Estudiantil 2004. Secretaría General U.C.V.

MATRÍCULA ESTUDIANTIL

GRÁFICO No. 4.09.02

DISTRIBUCIÓN PORCENTUAL DE NUEVOS INSCRITOS DE
PREGRADO DE LA FACULTAD DE CIENCIAS JURÍDICAS Y POLÍTICAS
2000 - 2004

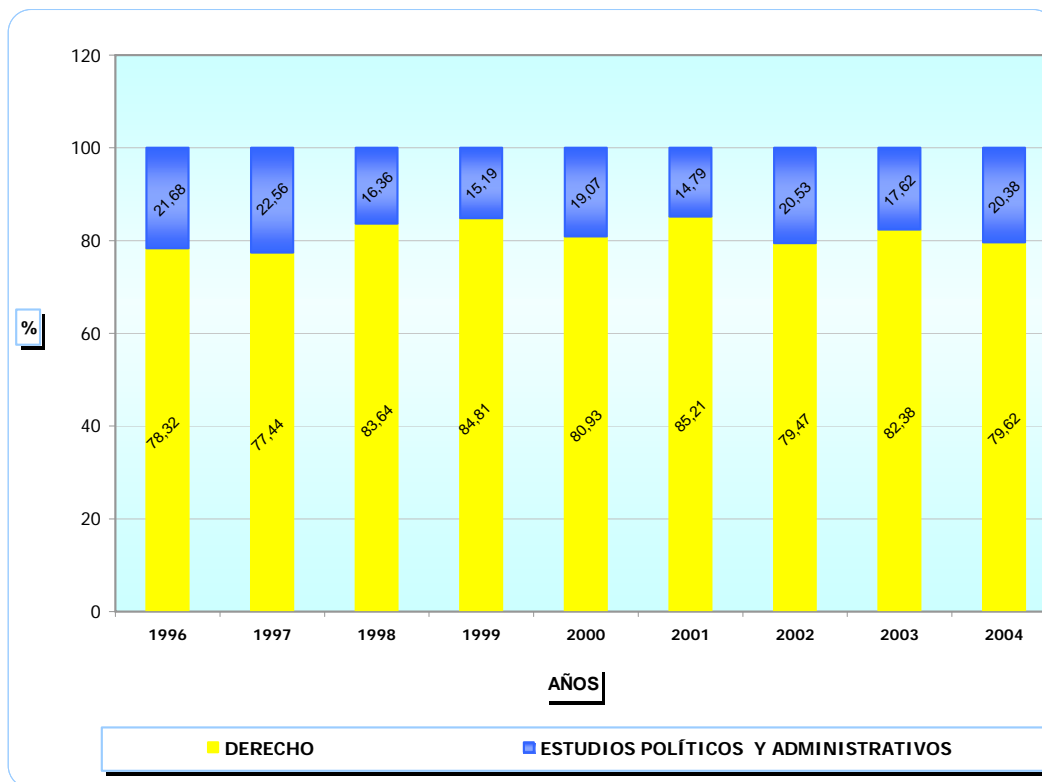

MATRÍCULA ESTUDIANTIL

UNIVERSIDAD CENTRAL DE VENEZUELA
VICERRECTORADO ADMINISTRATIVO
DIRECCIÓN DE PLANIFICACIÓN Y PRESUPUESTO

CUADRO No. 4.09.03

NUEVOS INSCRITOS: FACULTAD DE CS ECONÓMICAS Y SOCIALES
PREGRADO
1996 - 2004

AÑOS	TOTAL	ECONOMÍA	%	ESTUDIOS INTERNACIONALES	%	Cs ESTADÍSTICAS Y ACTUARIALES	%
1996	2.216	316	14,26	217	9,79	107	4,83
1997	1.053	187	17,76	257	24,41	108	10,26
1998	1.847	373	20,19	268	14,51	120	6,50
1999	2.002	318	15,88	243	12,14	268	13,39
2000	1.768	296	16,74	231	13,07	184	10,41
2001	1.520	191	12,57	240	15,79	156	10,26
2002	1.280	202	15,78	179	13,98	145	11,33
2003	1.161	237	20,41	176	15,16	143	12,32
2004	1.155	156	13,51	110	9,52	85	7,36

FUENTE: Libros del Presupuesto Equilibrado, DPP, UCV. 1996
 Boletín Estadístico Estudiantil 1997-2001. Secretaría General U.C.V.
 Boletín Estadístico Estudiantil 2003. Secretaría General U.C.V.
 Boletín Estadístico Estudiantil 2004. Secretaría General U.C.V.

Continúa...

MATRÍCULA ESTUDIANTIL

UNIVERSIDAD CENTRAL DE VENEZUELA
VICERRECTORADO ADMINISTRATIVO
DIRECCIÓN DE PLANIFICACIÓN Y PRESUPUESTO

CUADRO No. 4.09.03

NUEVOS INSCRITOS: FACULTAD DE CS ECONÓMICAS Y SOCIALES
PREGRADO
1996 - 2004

AÑOS	SOCIOLOGÍA	%	ANTROPOLOGÍA	%	ADMINISTRACIÓN Y CONTADURÍA	%	TRABAJO SOCIAL	%
1996	231	10,42	119	5,37	1.038	46,84	188	8,48
1997	180	17,09	82	7,79	101	9,59	138	13,11
1998	118	6,39	101	5,47	720	38,98	147	7,96
1999	177	8,84	91	4,55	758	37,86	147	7,34
2000	192	10,86	154	8,71	558	31,56	153	8,65
2001	169	11,12	97	6,38	511	33,62	156	10,26
2002	117	9,14	119	9,30	422	32,97	96	7,50
2003	113	9,73	79	6,80	280	24,12	133	11,46
2004	132	11,43	108	9,35	438	37,92	126	10,91

FUENTE: Libros del Presupuesto Equilibrado, DPP, UCV. 1996
Boletín Estadístico Estudiantil 1997-2001. Secretaría General U.C.V.
Boletín Estadístico Estudiantil 2003. Secretaría General U.C.V.
Boletín Estadístico Estudiantil 2004. Secretaría General U.C.V.

MATRÍCULA ESTUDIANTIL

GRÁFICO No. 4.09.03

DISTRIBUCIÓN PORCENTUAL DE NUEVOS INSCRITOS DE LA FACULTAD DE CIENCIAS ECONÓMICAS Y SOCIALES 2001 - 2004

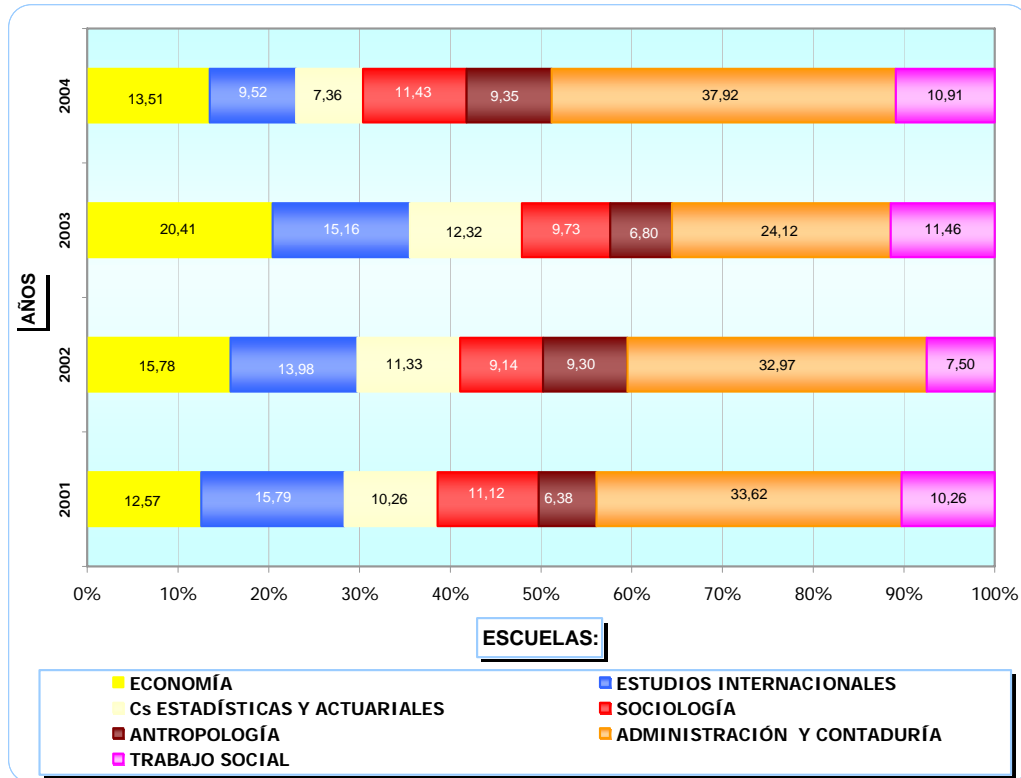

MATRÍCULA ESTUDIANTIL

UNIVERSIDAD CENTRAL DE VENEZUELA
VICERRECTORADO ADMINISTRATIVO
DIRECCIÓN DE PLANIFICACIÓN Y PRESUPUESTO

CUADRO No. 4.09.04

NUEVOS INSCRITOS: FACULTAD DE HUMANIDADES Y EDUCACIÓN
PREGRADO
1996 - 2004

AÑOS	TOTAL	FILOSOFÍA	%	LETRAS	%	HISTORIA	%	GEOGRAFÍA	%
1996	1.591	91	5,72	63	3,96	48	3,02	121	7,61
1997	1.204	99	8,22	96	7,97	87	7,23	101	8,39
1998	1.639	112	6,83	84	5,13	130	7,93	109	6,65
1999	1.851	103	5,56	86	4,65	116	6,27	93	5,02
2000	2.172	126	5,80	111	5,11	98	4,51	99	4,56
2001	1.862	110	5,91	110	5,91	108	5,80	78	4,19
2002	2.083	95	4,56	108	5,18	58	2,78	76	3,65
2003	993	72	7,25	67	6,75	71	7,15	83	8,36
2004	977	89	9,11	86	8,80	97	9,93	96	9,83

FUENTE: Libros del Presupuesto Equilibrado, DPP, UCV. 1996
 Boletín Estadístico Estudiantil 1997-2001. Secretaría General U.C.V.
 Boletín Estadístico Estudiantil 2003. Secretaría General U.C.V.
 Boletín Estadístico Estudiantil 2004. Secretaría General U.C.V.

Continúa...

MATRÍCULA ESTUDIANTIL

UNIVERSIDAD CENTRAL DE VENEZUELA
VICERRECTORADO ADMINISTRATIVO
DIRECCIÓN DE PLANIFICACIÓN Y PRESUPUESTO

CUADRO No. 4.09.04

NUEVOS INSCRITOS: FACULTAD DE HUMANIDADES Y EDUCACIÓN
PREGRADO
1996 - 2004

AÑOS	COMUNICACIÓN SOCIAL	%	EDUCACIÓN	%	PSICOLOGÍA	%
1996	201	12,63	526	33,06	158	9,93
1997	131	10,88	166	13,79	152	12,62
1998	138	8,42	451	27,52	165	10,07
1999	146	7,89	694	37,49	185	9,99
2000	237	10,91	905	41,67	180	8,29
2001	112	6,02	766	41,14	151	8,11
2002	89	4,27	1.098	52,71	143	6,87
2003	117	11,78	180	18,13	108	10,88
2004	79	8,09	73	7,47	131	13,41

FUENTE: Libros del Presupuesto Equilibrado, DPP, UCV. 1996
 Boletín Estadístico Estudiantil 1997-2001. Secretaría General U.C.V.
 Boletín Estadístico Estudiantil 2003. Secretaría General U.C.V.
 Boletín Estadístico Estudiantil 2004. Secretaría General U.C.V.

Continúa...

MATRÍCULA ESTUDIANTIL

UNIVERSIDAD CENTRAL DE VENEZUELA
VICERRECTORADO ADMINISTRATIVO
DIRECCIÓN DE PLANIFICACIÓN Y PRESUPUESTO

CUADRO No. 4.09.04

NUEVOS INSCRITOS: FACULTAD DE HUMANIDADES Y EDUCACIÓN
PREGRADO
1996 - 2004

AÑOS	BIBLIOTECOLOGÍA Y ARCHIVOLOGÍA	%	IDIOMAS MODERNOS	%	ARTES	%
1996	125	7,86	141	8,86	117	7,35
1997	121	10,05	98	8,14	153	12,71
1998	115	7,02	150	9,15	185	11,29
1999	105	5,67	152	8,21	171	9,24
2000	133	6,12	118	5,43	165	7,60
2001	133	7,14	120	6,44	174	9,34
2002	113	5,42	128	6,14	175	8,40
2003	104	10,47	90	9,06	101	10,17
2004	121	12,38	125	12,79	80	8,19

FUENTE: Libros del Presupuesto Equilibrado, DPP, UCV. 1996
 Boletín Estadístico Estudiantil 1997-2001. Secretaría General U.C.V.
 Boletín Estadístico Estudiantil 2003. Secretaría General U.C.V.
 Boletín Estadístico Estudiantil 2004. Secretaría General U.C.V.

MATRÍCULA ESTUDIANTIL

GRÁFICO No. 4.09.04

DISTRIBUCIÓN PORCENTUAL DE NUEVOS INSCRITOS DE PREGRADO
DE LA FACULTAD DE HUMANIDADES Y EDUCACIÓN
2001 - 2004

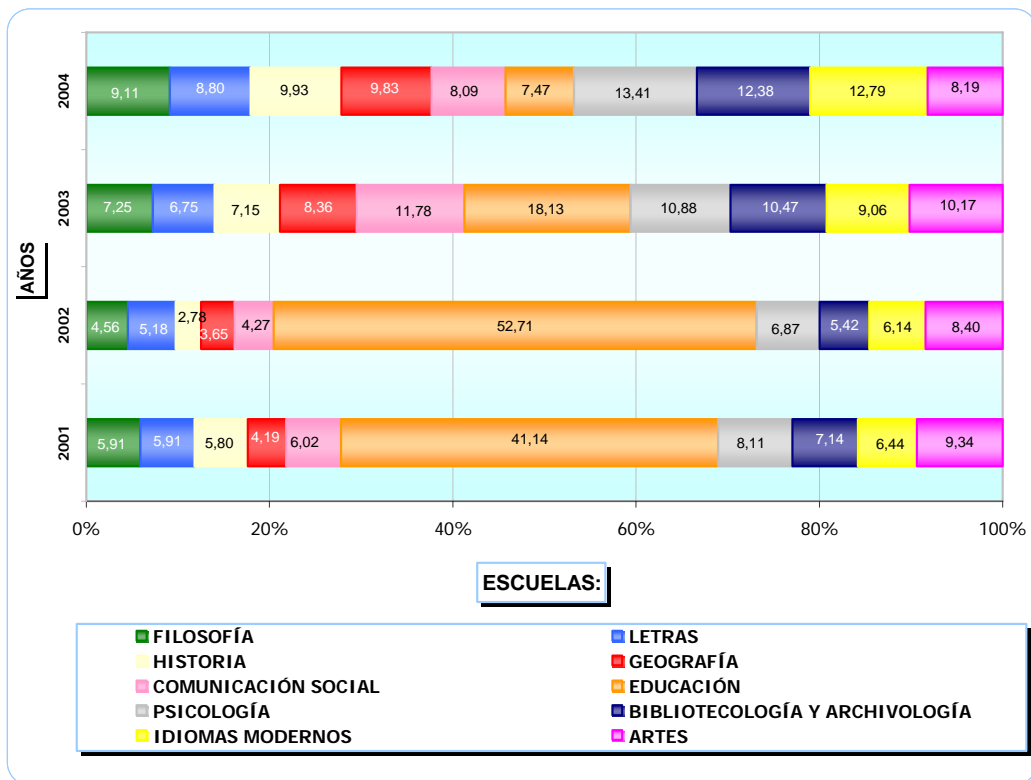

MATRÍCULA ESTUDIANTIL

UNIVERSIDAD CENTRAL DE VENEZUELA
VICERRECTORADO ADMINISTRATIVO
DIRECCIÓN DE PLANIFICACIÓN Y PRESUPUESTO

CUADRO No. 4.09.05
NUEVOS INSCRITOS: FACULTAD DE INGENIERÍA
PREGRADO
1996 - 2004

AÑOS	TOTAL	CICLO BÁSICO	%	CIVIL		ELÉCTRICA		GEOLOGÍA MINAS Y GEOFÍSICA	
				%		%		%	
1996	781	781	100,00	-	-	-	-	-	-
1997	876	876	100,00	-	-	-	-	-	-
1998	864	864	100,00	-	-	-	-	-	-
1999	887	887	100,00	-	-	-	-	-	-
2000	812	233	28,69	89	10,96	167	20,57	49	6,03
2001	549	46	8,38	59	10,75	178	32,42	29	5,28
2002	743	67	9,02	67	9,02	227	30,55	48	6,46
2003	569	518	91,04	3	0,53	3	0,53	18	3,16
2004	521	504	96,74	0	0,00	0	0,00	5	0,96

FUENTE: Libros del Presupuesto Equilibrado, DPP, UCV. 1996
 Boletín Estadístico Estudiantil 1997-2001. Secretaría General U.C.V.
 Boletín Estadístico Estudiantil 2003. Secretaría General U.C.V.
 Boletín Estadístico Estudiantil 2004. Secretaría General U.C.V.

NOTA: - Información no Disponible

Continúa...

MATRÍCULA ESTUDIANTIL

UNIVERSIDAD CENTRAL DE VENEZUELA
VICERRECTORADO ADMINISTRATIVO
DIRECCIÓN DE PLANIFICACIÓN Y PRESUPUESTO

CUADRO No. 4.09.05
NUEVOS INSCRITOS: FACULTAD DE INGENIERÍA
PREGRADO
1996 - 2004

AÑOS	MECÁNICA	%	METALÚRGICA	%	QUÍMICA Y PETRÓLEO	%	QUÍMICA	%	PETRÓLEO	%
1996	-	-	-	-	-	-	-	-	-	-
1997	-	-	-	-	-	-	-	-	-	-
1998	-	-	-	-	-	-	-	-	-	-
1999	-	-	-	-	-	-	-	-	-	-
2000	101	12,44	12	1,48	161	19,83				
2001	94	17,12	14	2,55	129	23,50				
2002	142	19,11	5	0,67	187	25,17				
2003	4	0,70	4	0,70			16	2,81	3	0,53
2004	1	0,19	3	0,58			4	0,77	4	0,77

FUENTE: Libros del Presupuesto Equilibrado, DPP, UCV. 1996
 Boletín Estadístico Estudiantil 1997-2001. Secretaría General U.C.V.
 Boletín Estadístico Estudiantil 2003. Secretaría General U.C.V.
 Boletín Estadístico Estudiantil 2004. Secretaría General U.C.V.

NOTA: - Información no Disponible

MATRÍCULA ESTUDIANTIL

GRÁFICO No. 4.09.05
DISTRIBUCIÓN PORCENTUAL DE NUEVOS INSCRITOS DE PREGRADO
DE LA FACULTAD DE INGENIERÍA
2001- 2004

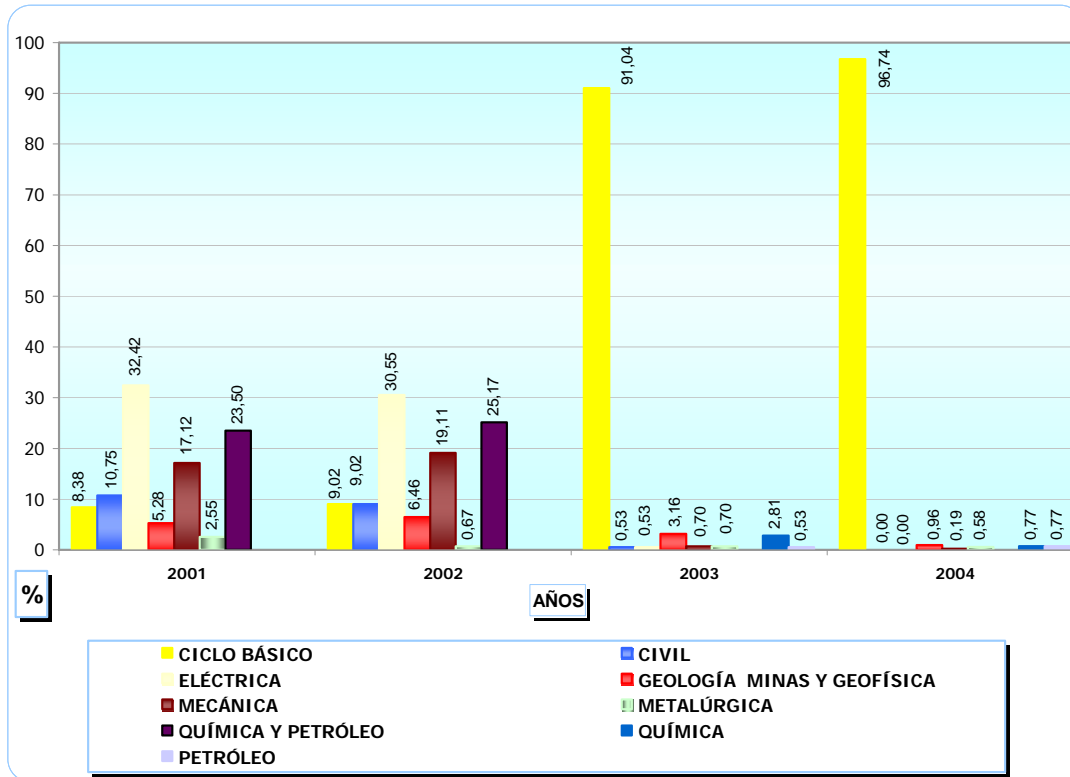

MATRÍCULA ESTUDIANTIL

UNIVERSIDAD CENTRAL DE VENEZUELA
VICERRECTORADO ADMINISTRATIVO
DIRECCIÓN DE PLANIFICACIÓN Y PRESUPUESTO

CUADRO No. 4.09.06

NUEVOS INSCRITOS: FACULTAD DE MEDICINA
PREGRADO
1996 - 2004

AÑOS	TOTAL	MEDICINA	%	BIOANÁLISIS	%	NUTRICIÓN Y DIETÉTICA	%
1996	2431	380	15,63	127	5,22	113	4,65
1997	2365	305	12,90	82	3,47	94	3,97
1998	1816	346	19,05	132	7,27	94	5,18
1999	1609	290	18,02	121	7,52	116	7,21
2000	1069	266	24,88	109	10,20	101	9,45
2001	1492	*274	18,36	96	6,43	65	4,36
2002	1495	*281	18,80	111	7,42	81	5,42
2003	610	-	-	69	11,31	62	10,16
2004	635	-	-	74	11,65	85	13,39

FUENTE: Libros del Presupuesto Equilibrado, DPP, UCV. 1996
 Boletín Estadístico Estudiantil 1997-2001. Secretaría General U.C.V.
 Boletín Estadístico Estudiantil 2003. Secretaría General U.C.V.
 Boletín Estadístico Estudiantil 2004. Secretaría General U.C.V.

NOTA: * Incluye solo Razetti y Vargas

Continúa...

MATRÍCULA ESTUDIANTIL

UNIVERSIDAD CENTRAL DE VENEZUELA
VICERRECTORADO ADMINISTRATIVO
DIRECCIÓN DE PLANIFICACIÓN Y PRESUPUESTO

CUADRO No. 4.09.06

NUEVOS INSCRITOS: FACULTAD DE MEDICINA
PREGRADO
1996 - 2004

AÑOS	ENFERMERÍA	%	SALUD PÚBLICA	%	VARGAS	%	RAZETTI	%
1996	1.811	74,50	*	-	-	-	-	-
1997	1.884	79,66	*	-	-	-	-	-
1998	1.244	68,50	*	-	-	-	-	-
1999	1.082	67,25	*	-	-	-	-	-
2000	384	35,92	209	19,55	-	-	-	-
2001	586	39,28	471	31,57	-	-	-	-
2002	831	55,59	191	12,78	-	-	-	-
2003	142	23,28	94	15,41	85	13,93	158	25,90
2004	74	11,65	115	18,11	97	15,28	190	29,92

FUENTE: Libros del Presupuesto Equilibrado, DPP, UCV. 1996
 Boletín Estadístico Estudiantil 1997-2001. Secretaría General U.C.V.
 Boletín Estadístico Estudiantil 2003. Secretaría General U.C.V.
 Boletín Estadístico Estudiantil 2004. Secretaría General U.C.V.

NOTA: * Información no Disponible

MATRÍCULA ESTUDIANTIL

GRÁFICO No. 4.09.06
DISTRIBUCIÓN PORCENTUAL DE NUEVOS INSCRITOS DE
PREGRADO DE LA FACULTAD DE MEDICINA
2001 - 2004

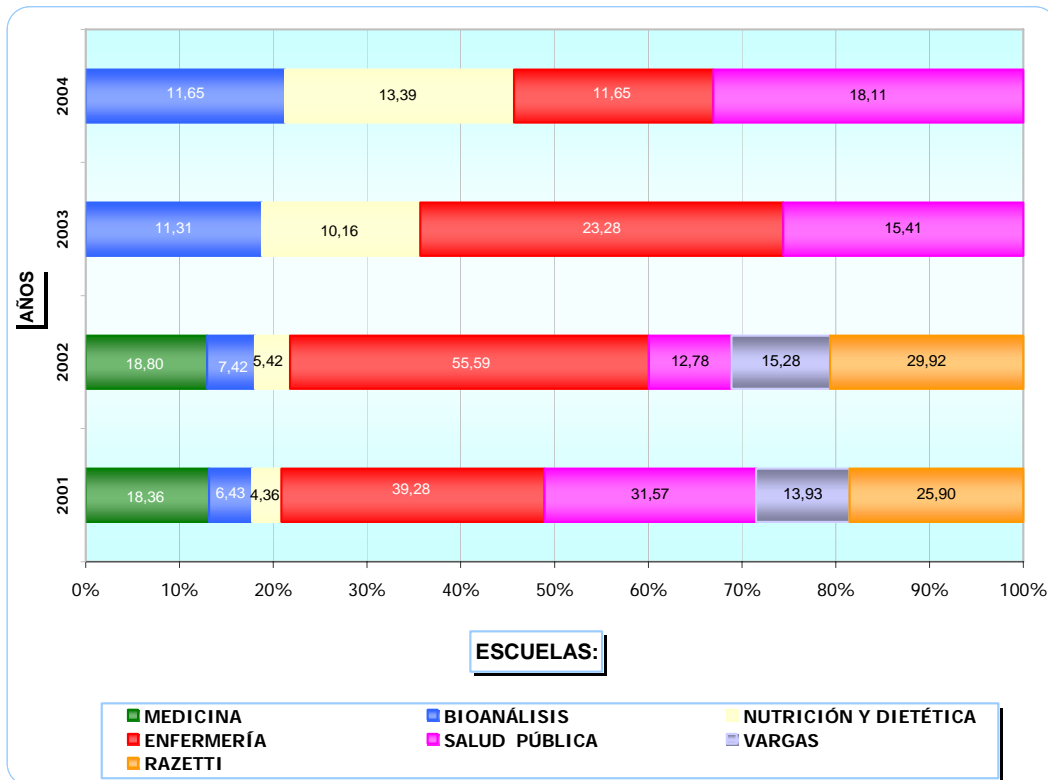

MATRÍCULA ESTUDIANTIL

UNIVERSIDAD CENTRAL DE VENEZUELA
VICERRECTORADO ADMINISTRATIVO
DIRECCIÓN DE PLANIFICACIÓN Y PRESUPUESTO

CUADRO No. 4.10.00

NUEVOS INSCRITOS SEGÚN CATEGORÍA DE ESTUDIOS DE POSTGRADO
2002 - 2004

AÑOS	TOTAL	ESPECIALIZACIÓN	%	MAESTRÍA	%	DOCTORADO	%
2002	2.789	1.788	64,11	816	29,26	185	6,63
2003	3.056	2.085	41,84	722	14,44	249	8,15
2004	3.336	2.123	40,58	909	17,38	304	9,11

FUENTE: Coordinación Central de Estudios de Postgrado. 2002-2003
 Libros del Presupuesto Equilibrado, DPP, UCV. 2004.

NOTA: Para años anteriores no se disponen datos por Categoría de Estudios de Postgrado.
 Los Postgrados son dictados por las Facultades. No existen datos por Escuelas.

GRÁFICO No. 4.10.00
NUEVOS INSCRITOS SEGÚN CATEGORÍA DE ESTUDIOS DE POSTGRADO
2002 - 2004

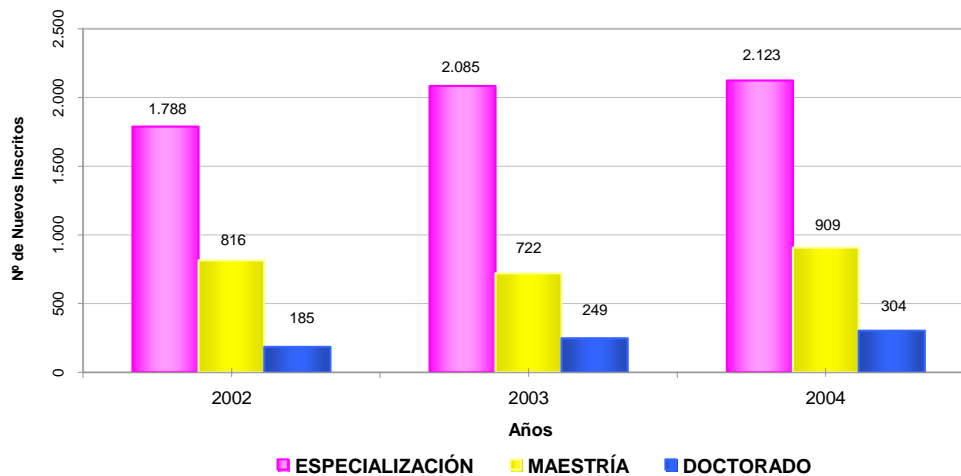

MATRÍCULA ESTUDIANTIL

UNIVERSIDAD CENTRAL DE VENEZUELA
VICERRECTORADO ADMINISTRATIVO
DIRECCIÓN DE PLANIFICACIÓN Y PRESUPUESTO

CUADRO No. 4.10.01

NUEVOS INSCRITOS : FACULTAD DE AGRONOMÍA
POSTGRADO
2002 - 2004

AÑOS	TOTAL	ESPECIALIZACIÓN	%	MAESTRÍA	%	DOCTORADO	%
2002	101	46	45,54	42	41,58	13	12,87
2003	98	32	32,65	50	51,02	16	16,33
2004	140	50	35,71	70	50,00	20	14,29

FUENTE: Coordinación Central de Estudios de Postgrado. 2002-2003
 Libros del Presupuesto Equilibrado, DPP, UCV. 2004.

NOTA: Para años anteriores no se disponen datos por Categoría de Estudios de Postgrado.
 Los Postgrados son dictados por las Facultades. No existen datos por Escuelas.

GRÁFICO No. 4.10.01
NUEVOS INSCRITOS DE LA FACULTAD DE AGRONOMÍA
2002-2004

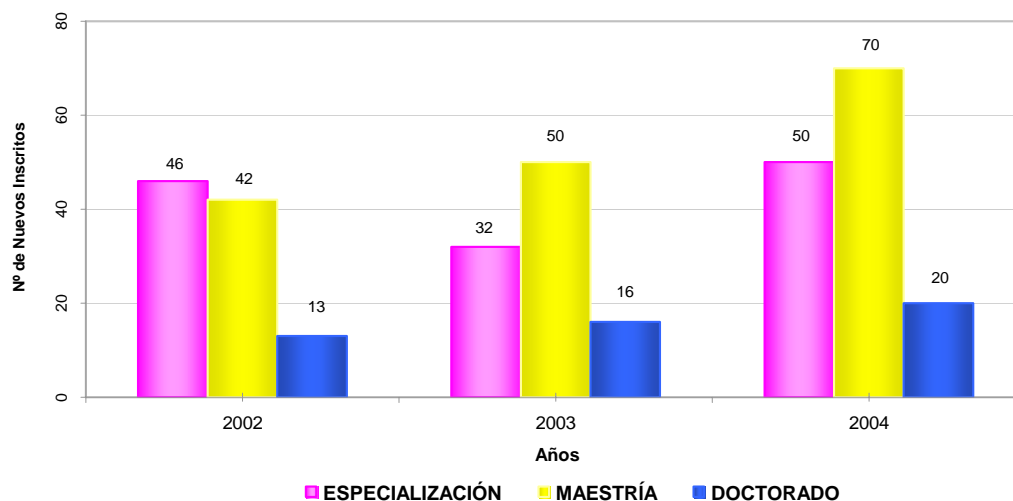

MATRÍCULA ESTUDIANTIL

UNIVERSIDAD CENTRAL DE VENEZUELA
VICERRECTORADO ADMINISTRATIVO
DIRECCIÓN DE PLANIFICACIÓN Y PRESUPUESTO

CUADRO No. 4.10.02

NUEVOS INSCRITOS: FACULTAD DE ARQUITECTURA
POSTGRADO
2002 - 2004

AÑOS	TOTAL	ESPECIALIZACIÓN	%	MAESTRÍA	%	DOCTORADO	%
2002	29	0	0,00	17	58,62	12	41,38
2003	102	39	38,24	38	37,25	25	24,51
2004	120	50	41,67	58	48,33	12	10,00

FUENTE: Coordinación Central de Estudios de Postgrado. 2002-2003
 Libros del Presupuesto Equilibrado, DPP, UCV. 2004.

NOTA: Para años anteriores no se disponen datos por Categoría de Estudios de Postgrado.
 Los Postgrados son dictados por las Facultades. No existen datos por Escuelas.

GRÁFICO No. 4.10.02
NUEVOS INSCRITOS DE LA FACULTAD DE ARQUITECTURA
SEGÚN CATEGORÍA DE ESTUDIOS DE POSTGRADO
2002 - 2004

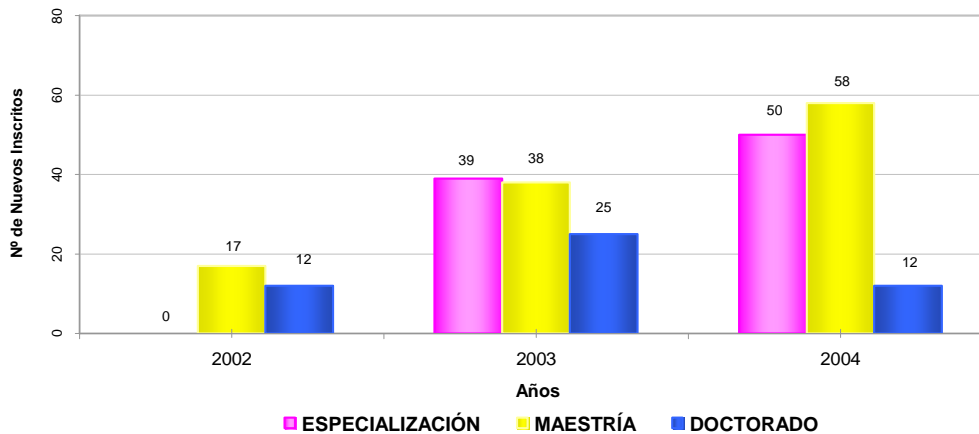

MATRÍCULA ESTUDIANTIL

UNIVERSIDAD CENTRAL DE VENEZUELA
VICERRECTORADO ADMINISTRATIVO
DIRECCIÓN DE PLANIFICACIÓN Y PRESUPUESTO

CUADRO No. 4.10.03

NUEVOS INSCRITOS: FACULTAD DE CIENCIAS
POSTGRADO
2002 - 2004

AÑOS	TOTAL	ESPECIALIZACIÓN	%	MAESTRÍA	%	DOCTORADO	%
2002	153	0	0,00	89	58,17	64	41,83
2003	139	17	12,23	82	58,99	40	28,78
2004	185	25	13,51	90	48,65	70	37,84

FUENTE: Coordinación Central de Estudios de Postgrado. 2002-2003
 Libros del Presupuesto Equilibrado, DPP, UCV. 2004.

NOTA: Para años anteriores no se disponen datos por Categoría de Estudios de Postgrado.
 Los Postgrados son dictados por las Facultades. No existen datos por Escuelas.

GRÁFICO No. 4.10.03
NUEVOS INSCRITOS DE LA FACULTAD DE CIENCIAS
SEGÚN CATEGORÍA DE ESTUDIOS DE POSTGRADO
2002 - 2004

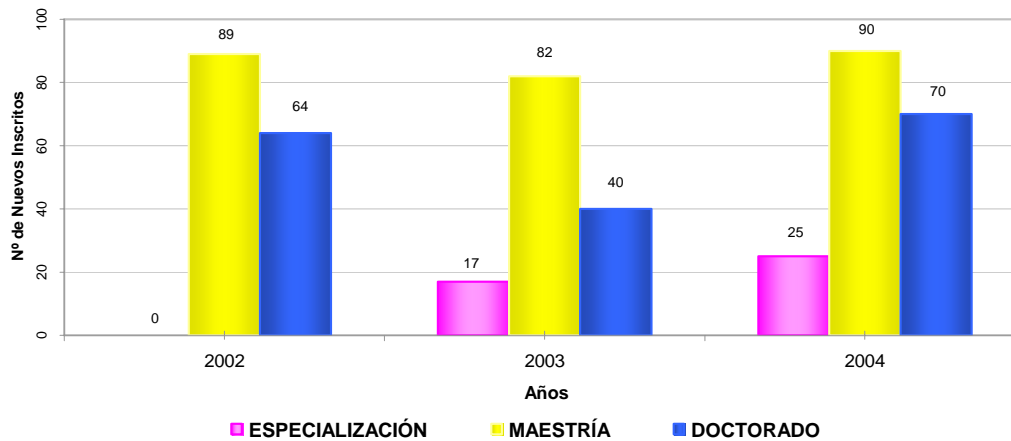

MATRÍCULA ESTUDIANTIL

UNIVERSIDAD CENTRAL DE VENEZUELA
VICERRECTORADO ADMINISTRATIVO
DIRECCIÓN DE PLANIFICACIÓN Y PRESUPUESTO

CUADRO No. 4.10.04

NUEVOS INSCRITOS: FACULTAD DE CS JURÍDICAS Y POLÍTICAS
POSTGRADO
2002 - 2004

AÑOS	TOTAL	ESPECIALIZACIÓN	%	MAESTRÍA	%	DOCTORADO	%
2002	470	447	95,11	6	1,28	17	3,62
2003	452	420	92,92	11	2,43	21	4,65
2004	480	450	93,75	10	2,08	20	4,17

FUENTE: Coordinación Central de Estudios de Postgrado. 2002-2003
 Libros del Presupuesto Equilibrado, DPP, UCV. 2004.

NOTA: Para años anteriores no se disponen datos por Categoría de Estudios de Postgrado.
 Los Postgrados son dictados por las Facultades. No existen datos por Escuelas.

GRÁFICO No. 4.10.04
DISTRIBUCIÓN PORCENTUAL DE NUEVOS INSCRITOS DE LA FACULTAD
DE CS JURÍDICAS Y POLÍTICAS SEGÚN CATEGORÍA DE ESTUDIOS DE POSTGRADO
2002 - 2004

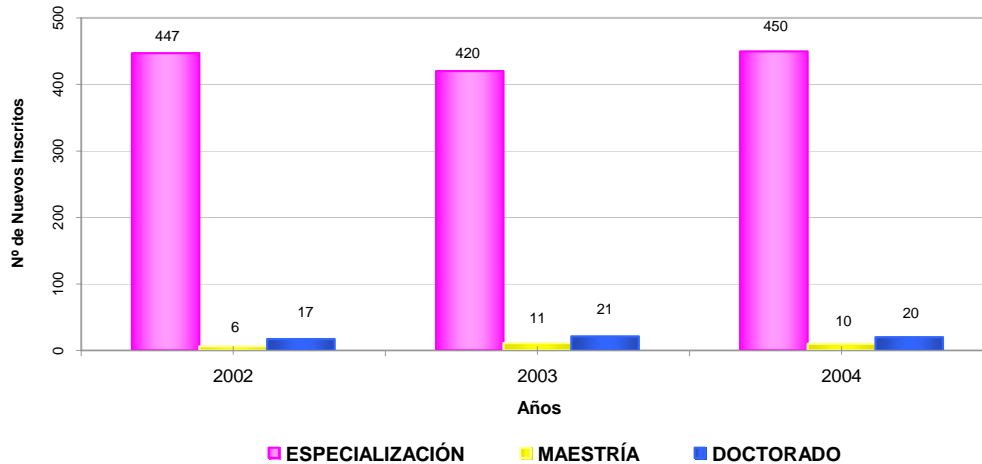

MATRÍCULA ESTUDIANTIL

UNIVERSIDAD CENTRAL DE VENEZUELA
VICERRECTORADO ADMINISTRATIVO
DIRECCIÓN DE PLANIFICACIÓN Y PRESUPUESTO

CUADRO No. 4.10.05

NUEVOS INSCRITOS: FACULTAD DE CS ECONÓMICAS Y SOCIALES
POSTGRADO
2002 - 2004

AÑOS	TOTAL	ESPECIALIZACIÓN	%	MAESTRÍA	%	DOCTORADO	%
2002	465	300	64,52	165	35,48	0	0,00
2003	812	491	60,47	248	30,54	73	8,99
2004	550	350	63,64	150	27,27	50	9,09

FUENTE: Coordinación Central de Estudios de Postgrado. 2002-2003
 Libros del Presupuesto Equilibrado, DPP, UCV. 2004.

NOTA: Para años anteriores no se disponen datos por Categoría de Estudios de Postgrado.
 Los Postgrados son dictados por las Facultades. No existen datos por Escuelas.

GRÁFICO No. 4.10.05
NUEVOS INSCRITOS DE LA FACULTAD DE CS ECONÓMICAS Y SOCIALES
SEGÚN CATEGORÍA DE ESTUDIOS DE POSTGRADO
2002 - 2004

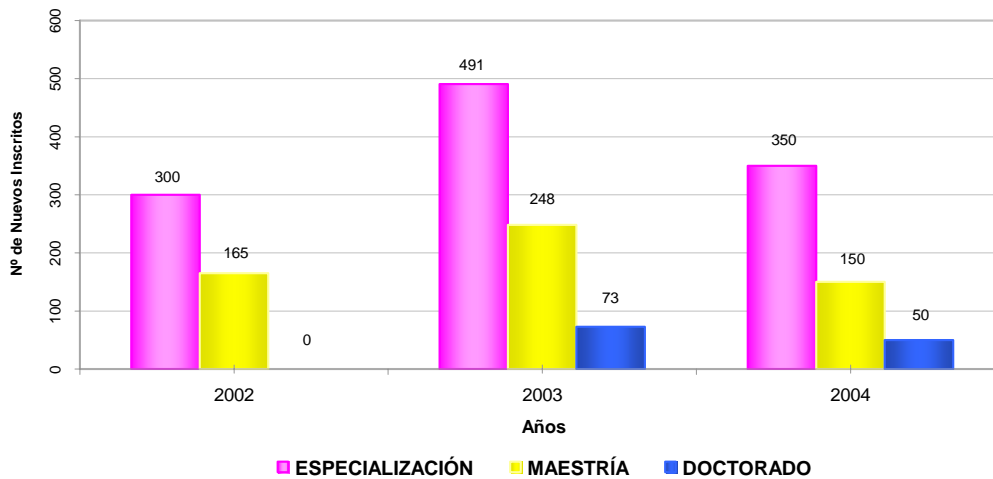

MATRÍCULA ESTUDIANTIL

UNIVERSIDAD CENTRAL DE VENEZUELA
VICERRECTORADO ADMINISTRATIVO
DIRECCIÓN DE PLANIFICACIÓN Y PRESUPUESTO

CUADRO No. 4.10.06

NUEVOS INSCRITOS: FACULTAD DE FARMACIA
POSTGRADO
2002 - 2004

AÑOS	TOTAL	ESPECIALIZACIÓN	%	MAESTRÍA	%	DOCTORADO	%
2002	62	48	77,42	4	6,45	10	16,13
2003	88	75	85,23	3	3,41	10	11,36
2004	90	70	77,78	10	11,11	10	11,11

FUENTE: Coordinación Central de Estudios de Postgrado. 2002-2003
 Libros del Presupuesto Equilibrado, DPP, UCV. 2004.

NOTA: Para años anteriores no se disponen datos por Categoría de Estudios de Postgrado.
 Los Postgrados son dictados por las Facultades. No existen datos por Escuelas.

GRÁFICO No. 4.10.06
NUEVOS INSCRITOS DE LA FACULTAD DE FARMACIA
SEGÚN CATEGORÍA DE ESTUDIOS DE POSTGRADO
2002 - 2004

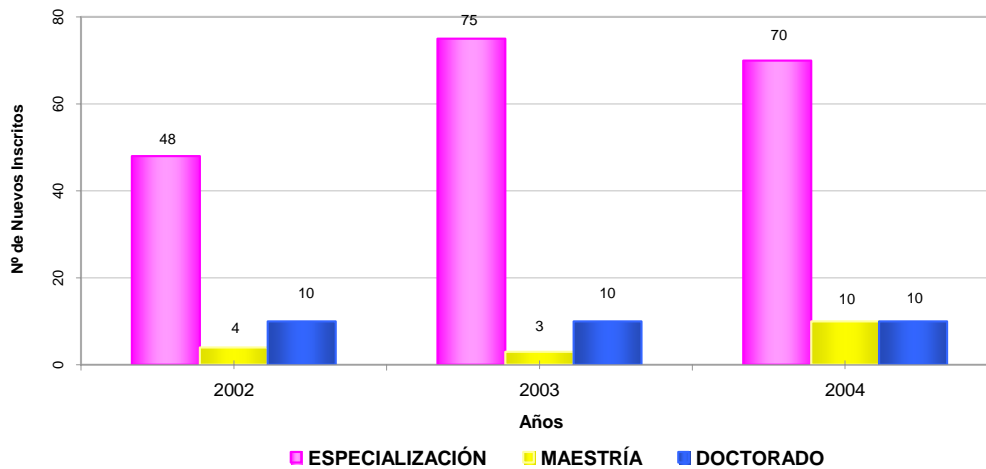

MATRÍCULA ESTUDIANTIL

UNIVERSIDAD CENTRAL DE VENEZUELA
VICERRECTORADO ADMINISTRATIVO
DIRECCIÓN DE PLANIFICACIÓN Y PRESUPUESTO

CUADRO No. 4.10.07

NUEVOS INSCRITOS: FACULTAD DE HUMANIDADES Y EDUCACIÓN
POSTGRADO
2002 - 2004

AÑOS	TOTAL	ESPECIALIZACIÓN	%	MAESTRÍA	%	DOCTORADO	%
2002	323	100	30,96	198	61,30	25	7,74
2003	239	122	51,05	103	43,10	14	5,86
2004	400	140	35,00	220	55,00	40	10,00

FUENTE: Coordinación Central de Estudios de Postgrado. 2002-2003
 Libros del Presupuesto Equilibrado, DPP, UCV. 2004.

NOTA: Para años anteriores no se disponen datos por Categoría de Estudios de Postgrado.
 Los Postgrados son dictados por las Facultades. No existen datos por Escuelas.

GRÁFICO No. 4.10.07
NUEVOS INSCRITOS DE LA FACULTAD DE HUMANIDADES Y EDUCACIÓN
SEGÚN CATEGORÍA DE ESTUDIOS DE POSTGRADO
2002 - 2004

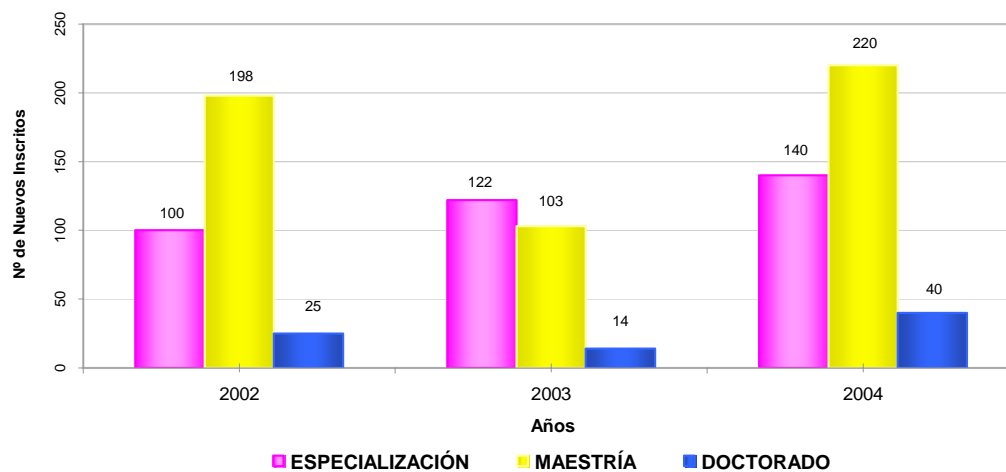

MATRÍCULA ESTUDIANTIL

UNIVERSIDAD CENTRAL DE VENEZUELA
VICERRECTORADO ADMINISTRATIVO
DIRECCIÓN DE PLANIFICACIÓN Y PRESUPUESTO

CUADRO No. 4.10.08

NUEVOS INSCRITOS: FACULTAD DE INGENIERÍA
POSTGRADO
2002 - 2004

AÑOS	TOTAL	ESPECIALIZACIÓN	%	MAESTRÍA	%	DOCTORADO	%
2002	377	190	50,40	175	46,42	12	3,18
2003	417	247	59,23	156	37,41	14	3,36
2004	600	350	58,33	200	33,33	50	8,33

FUENTE: Coordinación Central de Estudios de Postgrado. 2002-2003
 Libros del Presupuesto Equilibrado, DPP, UCV. 2004.

NOTA: Para años anteriores no se disponen datos por Categoría de Estudios de Postgrado.
 Los Postgrados son dictados por las Facultades. No existen datos por Escuelas.

GRÁFICO No. 4.10.08
NUEVOS INSCRITOS DE LA FACULTAD DE INGENIERÍA
SEGÚN CATEGORÍA DE ESTUDIOS DE POSTGRADO
2002 - 2004

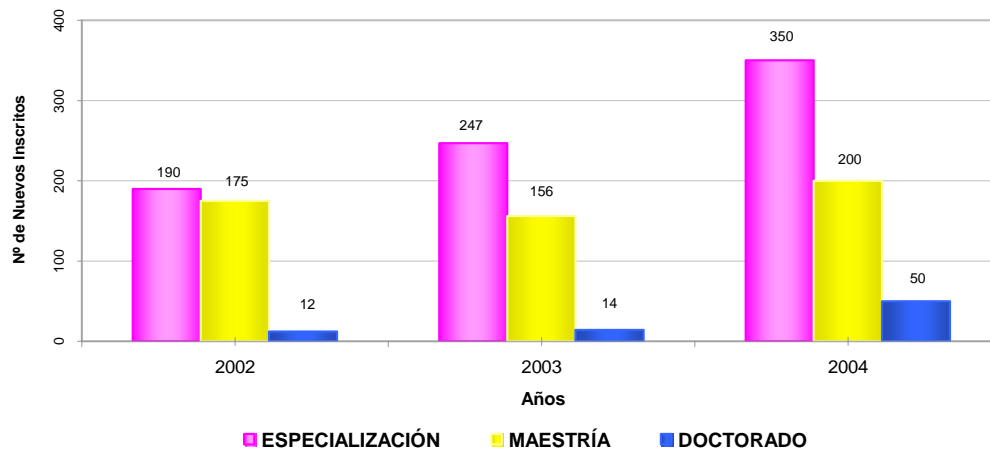

MATRÍCULA ESTUDIANTIL

UNIVERSIDAD CENTRAL DE VENEZUELA
VICERRECTORADO ADMINISTRATIVO
DIRECCIÓN DE PLANIFICACIÓN Y PRESUPUESTO

CUADRO No. 4.10.09

NUEVOS INSCRITOS: FACULTAD DE MEDICINA
POSTGRADO
2002 - 2004

AÑOS	TOTAL	ESPECIALIZACIÓN	%	MAESTRÍA	%	DOCTORADO	%
2002	541	525	97,04	6	1,11	10	1,85
2003	571	552	96,67	4	0,70	15	2,63
2004	566	550	97,17	6	1,06	10	1,77

FUENTE: Coordinación Central de Estudios de Postgrado. 2002-2003
 Libros del Presupuesto Equilibrado, DPP, UCV. 2004.

NOTA: Para años anteriores no se disponen datos por Categoría de Estudios de Postgrado.
 Los Postgrados son dictados por las Facultades. No existen datos por Escuelas.

GRÁFICO No. 4.10.09
NUEVOS INSCRITOS DE LA FACULTAD DE MEDICINA
SEGÚN CATEGORÍA DE ESTUDIOS DE POSTGRADO
2002 - 2004

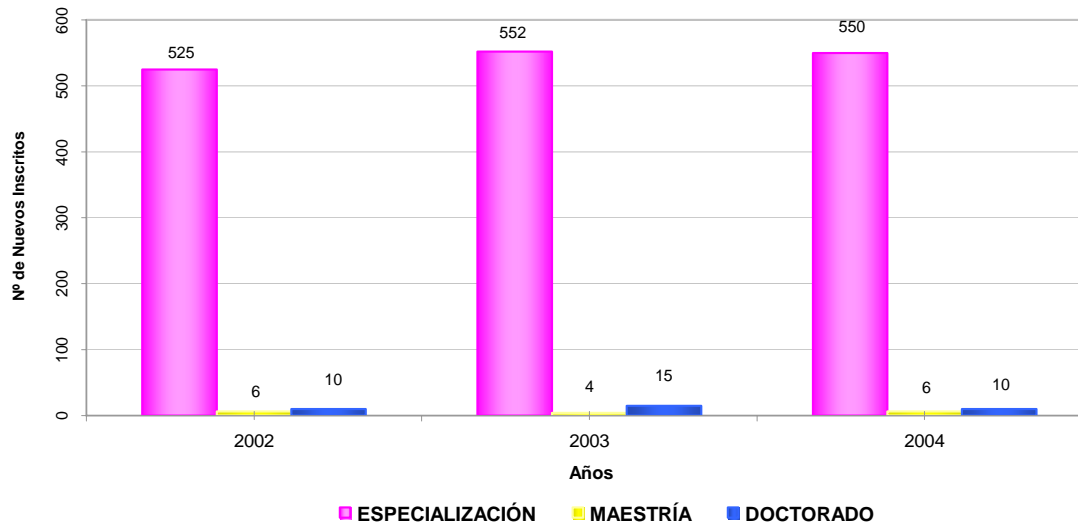

MATRÍCULA ESTUDIANTIL

UNIVERSIDAD CENTRAL DE VENEZUELA
VICERRECTORADO ADMINISTRATIVO
DIRECCIÓN DE PLANIFICACIÓN Y PRESUPUESTO

CUADRO No. 4.10.10

NUEVOS INSCRITOS: FACULTAD DE ODONTOLOGÍA
POSTGRADO
2002 - 2004

AÑOS	TOTAL	ESPECIALIZACIÓN	%	MAESTRÍA	%
2002	149	114	76,51	35	23,49
2003	63	56	88,89	7	11,11
2004	65	56	86,15	9	13,85

FUENTE: Coordinación Central de Estudios de Postgrado. 2002-2003
 Libros del Presupuesto Equilibrado, DPP, UCV. 2004.

NOTA: Para años anteriores no se disponen datos por Categoría de Estudios de Postgrado.
 Los Postgrados son dictados por las Facultades. No existen datos por Escuelas.

GRÁFICO No. 4.10.10
NUEVOS INSCRITOS DE LA FACULTAD DE ODONTOLOGÍA
SEGÚN CATEGORÍA DE ESTUDIOS DE POSTGRADO
2002 - 2004

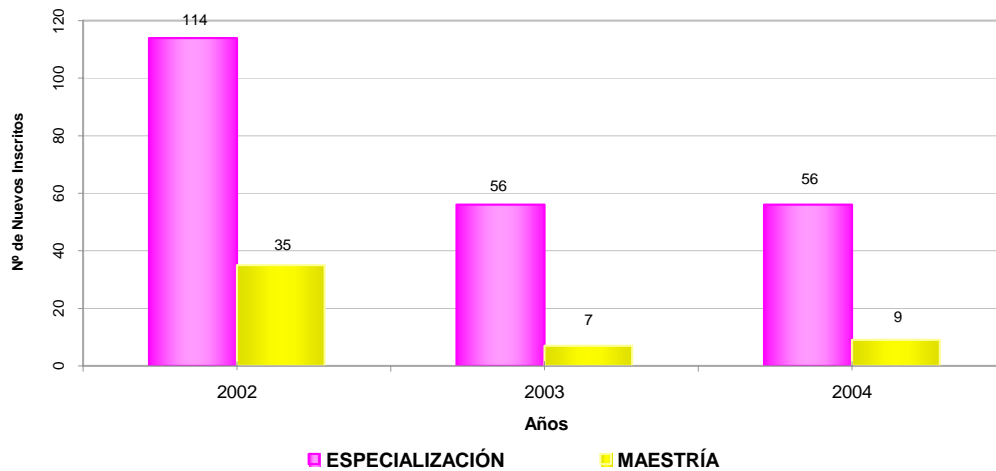

MATRÍCULA ESTUDIANTIL

UNIVERSIDAD CENTRAL DE VENEZUELA
VICERRECTORADO ADMINISTRATIVO
DIRECCIÓN DE PLANIFICACIÓN Y PRESUPUESTO

CUADRO No. 4.10.11

NUEVOS INSCRITOS: FACULTAD DE CS VETERINARIAS
POSTGRADO
2002 - 2004

AÑOS	TOTAL	ESPECIALIZACIÓN	%	MAESTRÍA	%	DOCTORADO	%
2002	18	6	33,33	11	61,11	1	5,56
2003	34	6	17,65	20	58,82	8	23,53
2004	70	22	31,43	41	58,57	7	10,00

FUENTE: Coordinación Central de Estudios de Postgrado. 2002-2003
 Libros del Presupuesto Equilibrado, DPP, UCV. 2004.

NOTA: Para años anteriores no se disponen datos por Categoría de Estudios de Postgrado.
 Los Postgrados son dictados por las Facultades. No existen datos por Escuelas.

GRÁFICO No. 4.10.11
NUEVOS INSCRITOS DE LA FACULTAD DE CS VETERINARIAS
SEGÚN CATEGORÍA DE ESTUDIOS DE POSTGRADO
2002 - 2004

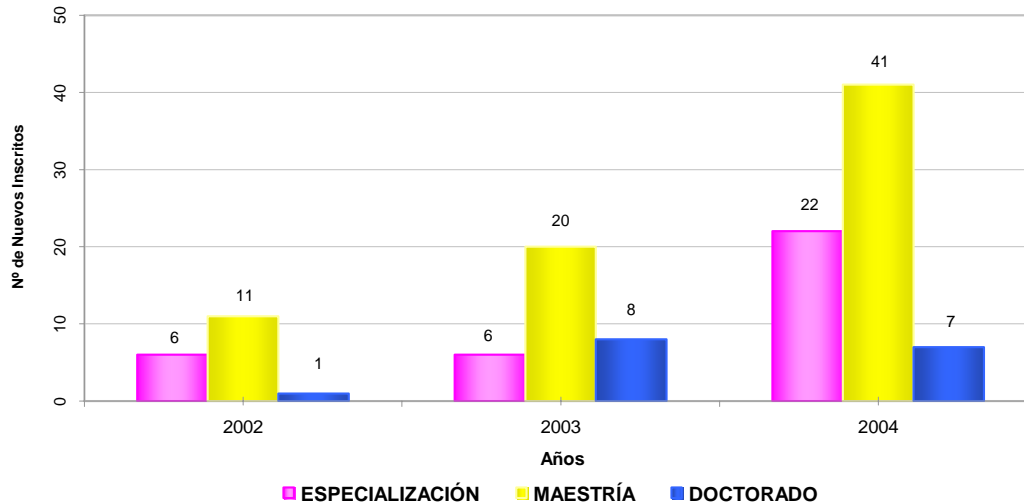

MATRÍCULA ESTUDIANTIL

UNIVERSIDAD CENTRAL DE VENEZUELA
VICERRECTORADO ADMINISTRATIVO
DIRECCIÓN DE PLANIFICACIÓN Y PRESUPUESTO

CUADRO No. 4.10.12

NUEVOS INSCRITOS: DEPENDENCIA CENDES
POSTGRADO
2002 - 2004

AÑOS	TOTAL	ESPECIALIZACIÓN	%	MAESTRÍA	%	DOCTORADO	%
2002	101	12	11,88	68	67,33	21	20,79
2003	41	28	68,29	0	0,00	13	31,71
2004	70	10	14,29	45	64,29	15	21,43

FUENTE: Coordinación Central de Estudios de Postgrado. 2002-2003
 Libros del Presupuesto Equilibrado, DPP, UCV. 2004.

NOTA: Para años anteriores no se disponen datos por Categoría de Estudios de Postgrado.
 Los Postgrados son dictados por las Facultades. No existen datos por Escuelas.

GRÁFICO No. 4.10.12
NUEVOS INSCRITOS DEPENDENCIA CENDES
SEGÚN CATEGORÍA DE ESTUDIOS DE POSTGRADO
2002 - 2004

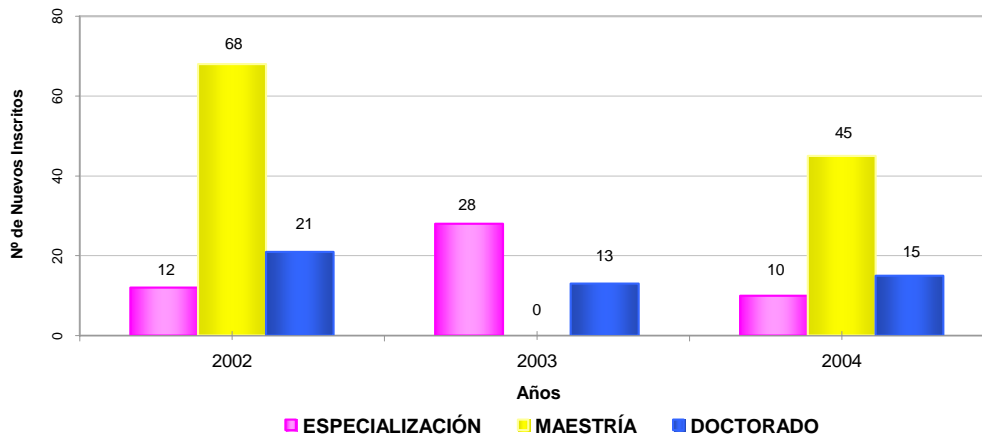

CAPÍTULO V

GRADUADOS

GRADUADOS

UNIVERSIDAD CENTRAL DE VENEZUELA
VICERRECTORADO ADMINISTRATIVO
DIRECCIÓN DE PLANIFICACIÓN Y PRESUPUESTO

CUADRO No. 5.01.00
GRADUADOS DE LA UCV
1975 - 2004

AÑOS	TOTAL	PREGRADO	%	POSTGRADO	%
1975	2.616	2.450	93,65	166	6,35
1976	3.022	2.796	92,52	226	7,48
1977	2.495	2.321	93,03	174	6,97
1978	3.191	2.813	88,15	378	11,85
1979	3.993	3.618	90,61	375	9,39
1980	3.099	2.694	86,93	405	13,07
1981	4.727	4.442	93,97	285	6,03
1982	3.747	3.485	93,01	262	6,99
1983	5.574	5.163	92,63	411	7,37
1984	4.913	4.270	86,91	643	13,09
1985	5.014	4.354	86,84	660	13,16
1986	3.895	3.167	81,31	728	18,69
1987	5.347	4.548	85,06	799	14,94
1988	3.292	2.684	81,53	608	18,47
1989	4.551	3.884	85,34	667	14,66
1990	5.082	4.107	80,81	975	19,19
1991	5.480	4.768	87,01	712	12,99
1992	4.495	3.823	85,05	672	14,95
1993	4.976	4.120	82,80	856	17,20
1994	4.407	3.839	87,11	568	12,89
1995	4.290	3.761	87,67	529	12,33
1996	5.529	4.720	85,37	809	14,63
1997	4.323	3.575	82,70	748	17,30
1998	5.606	4.793	85,50	813	14,50
1999	5.723	4.960	86,67	763	13,33
2000	6.562	5.730	87,32	832	12,68
2001	6.085	5.242	86,15	843	13,85
2002	7.052	6.258	88,74	794	11,26
2003	5.362	4.411	82,26	951	17,74
2004	6.501	5.404	83,13	1.097	16,87

FUENTE: Libro "30 Años del Presupuesto de la UCV. 1969-1998". Oficina Central de Programación y Presupuesto de la U.C.V. (Años 1975-1998).
 Boletín Estadístico Estudiantil 2003. Secretaría General U.C.V. (Años 1999-2003).
 Boletín Estadístico Estudiantil 2004. Secretaría General U.C.V. (Años 2000-2004).

NOTA: La Matrícula de Pregrado comprende sólo las Facultades.
 La Matrícula de Postgrado comprende las Facultades y Dependencias Académicas.

Continúa...

GRADUADOS

GRÁFICO No. 5.01.01
GRADUADOS DE LA UCV
1975 - 2004



GRÁFICO No. 5.01.02
GRADUADOS DE LA UCV
PREGRADO Y POSTGRADO
1975 - 2004



GRADUADOS

UNIVERSIDAD CENTRAL DE VENEZUELA
VICERRECTORADO ADMINISTRATIVO
DIRECCIÓN DE PLANIFICACIÓN Y PRESUPUESTO

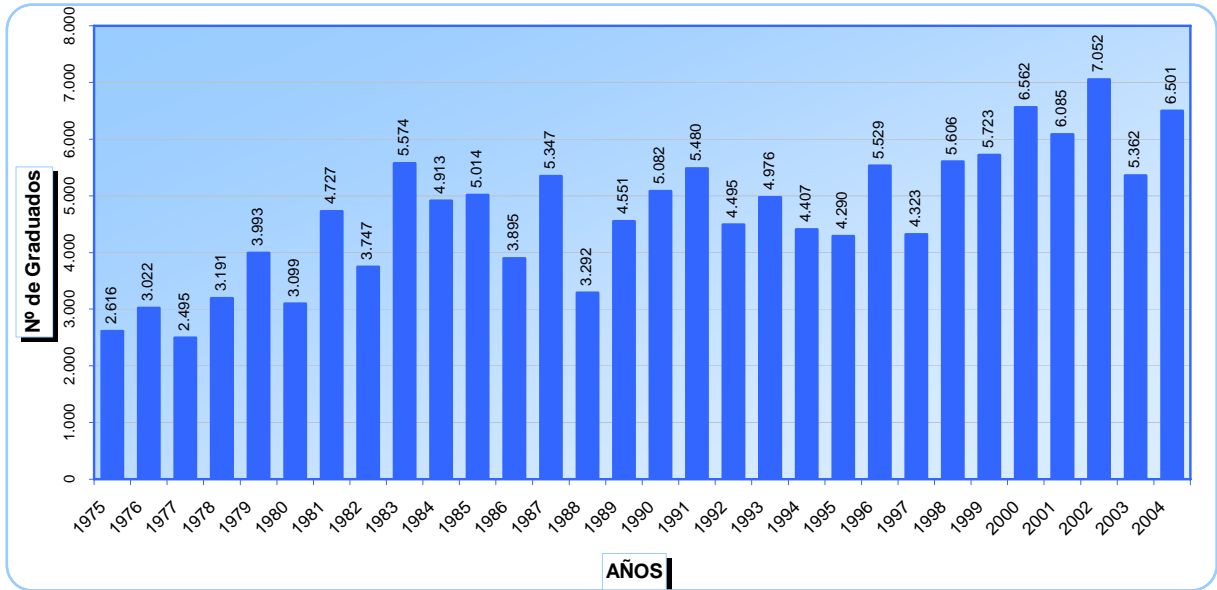
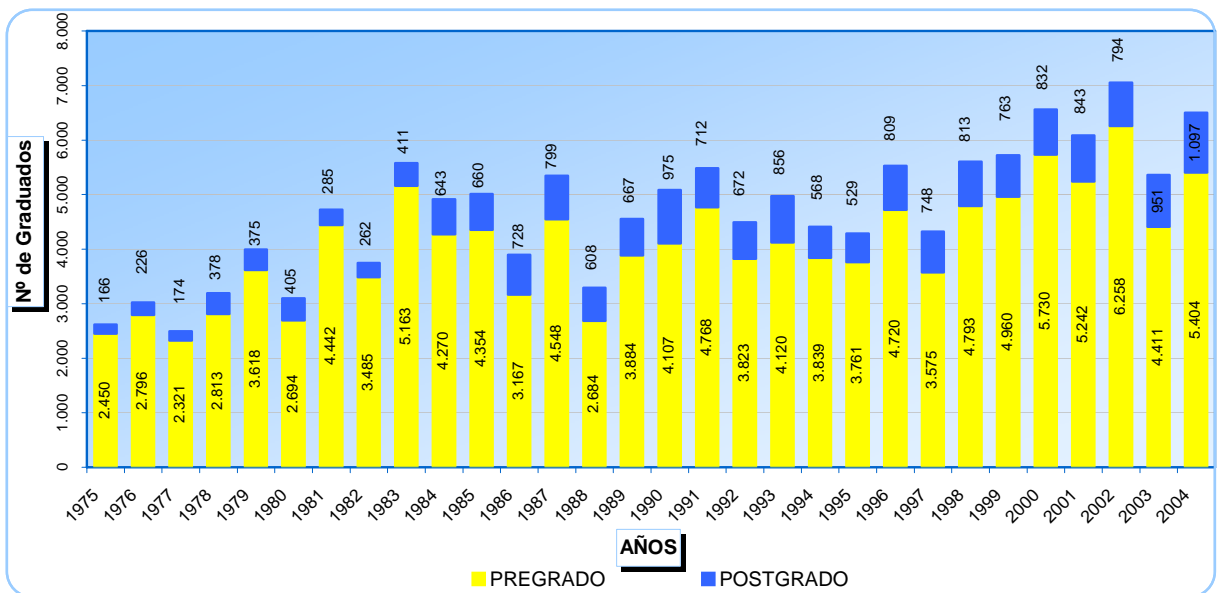
CUADRO No. 5.02.00

GRADUADOS POR FACULTAD Y DEPENDENCIA ACADÉMICA
1975 - 2004

AÑOS	TOTAL		01: AGRONOMÍA		02: ARQUITECTURA	
	PREGRADO	POSTGRADO	PREGRADO	POSTGRADO	PREGRADO	POSTGRADO
1975	2.450	166	173	.	178	2
1976	2.796	226	136	1	128	2
1977	2.321	174	125	.	173	2
1978	2.813	378	65	23	238	36
1979	3.618	375	124	9	305	11
1980	2.694	405	119	19	264	32
1981	4.442	285	223	6	261	5
1982	3.485	262	317	12	390	2
1983	5.163	411	187	16	295	.
1984	4.270	643	98	31	313	2
1985	4.354	660	255	52	264	2
1986	3.167	728	156	24	130	1
1987	4.548	799	115	31	438	6
1988	2.684	608	147	24	139	3
1989	3.884	667	129	36	248	1
1990	4.107	975	130	36	246	4
1991	4.768	712	246	28	327	8
1992	3.823	672	176	33	175	1
1993	4.120	856	171	13	150	6
1994	3.839	568	149	50	167	7
1995	3.761	529	157	-	153	9
1996	4.720	809	123	42	152	9
1997	3.575	748	99	23	93	4
1998	4.793	813	135	40	156	3
1999	4.960	763	96	59	186	9
2000	5.730	832	137	49	204	12
2001	5.242	843	145	55	184	11
2002	6.258	794	225	51	215	8
2003	4.411	951	58	45	237	11
2004	5.404	1.097	168	44	200	8

FUENTE: Libro "30 Años del Presupuesto de la UCV. 1969-1998". Oficina Central de Programación y Presupuesto de la U.C.V. (Años 1975-1998).

Boletín Estadístico Estudiantil 2003. Secretaría General U.C.V. (Años 1999-2003).

Boletín Estadístico Estudiantil 2004. Secretaría General U.C.V. (Años 2000-2004).

NOTA: . No Corresponde

Continúa...

GRADUADOS

UNIVERSIDAD CENTRAL DE VENEZUELA
VICERRECTORADO ADMINISTRATIVO
DIRECCIÓN DE PLANIFICACIÓN Y PRESUPUESTO

CUADRO No. 5.02.00
GRADUADOS POR FACULTAD Y DEPENDENCIA ACADÉMICA
1975 - 2004

AÑOS	03: CIENCIAS		04: CS JURÍDICAS Y POLÍTICAS		05: CS ECONÓMICAS Y SOCIALES	
	PREGRADO	POSTGRADO	PREGRADO	POSTGRADO	PREGRADO	POSTGRADO
1975	99	1	184	12	570	31
1976	133	1	262	13	576	10
1977	167	4	268	61	363	8
1978	119	4	385	9	550	44
1979	307	4	357	7	611	59
1980	292	5	387	19	481	31
1981	281	25	360	21	828	12
1982	124	2	368	10	350	6
1983	430	13	395	33	1.035	2
1984	296	17	396	29	761	32
1985	343	20	347	59	803	24
1986	249	16	223	43	402	116
1987	290	16	283	65	940	212
1988	172	25	102	65	426	156
1989	267	30	411	46	849	105
1990	234	40	354	70	853	93
1991	258	28	398	63	1.075	82
1992	238	28	462	58	664	98
1993	223	52	447	44	910	183
1994	162	37	471	23	669	95
1995	172	50	392	43	845	60
1996	228	48	461	21	753	133
1997	79	38	371	23	764	94
1998	327	51	371	25	388	108
1999	257	41	414	25	1.008	145
2000	115	53	449	24	947	109
2001	319	46	369	16	956	104
2002	241	68	396	23	994	86
2003	226	39	393	76	956	148
2004	223	60	373	196	853	146

FUENTE: Libro "30 Años del Presupuesto de la UCV. 1969-1998". Oficina Central de Programación y Presupuesto de la U.C.V. (Años 1975-1998).

Boletín Estadístico Estudiantil 2003. Secretaría General U.C.V. (Años 1999-2003).

Boletín Estadístico Estudiantil 2004. Secretaría General U.C.V. (Años 2000-2004).

Continúa...

GRADUADOS

UNIVERSIDAD CENTRAL DE VENEZUELA
VICERRECTORADO ADMINISTRATIVO
DIRECCIÓN DE PLANIFICACIÓN Y PRESUPUESTO

CUADRO No. 5.02.00
GRADUADOS POR FACULTAD Y DEPENDENCIA ACADÉMICA
1975 - 2004

AÑOS	06: FARMACIA		07: HUMANIDADES Y EDUCACIÓN		08: INGENIERÍA	
	PREGRADO	POSTGRADO	PREGRADO	POSTGRADO	PREGRADO	POSTGRADO
1975	45	.	191	4	299	20
1976	67	2	389	5	311	30
1977	84	1	368	7	245	27
1978	91	.	381	38	599	10
1979	49	.	681	64	394	18
1980	86	4	299	35	297	18
1981	98	.	837	49	696	28
1982	55	.	641	4	341	43
1983	74	1	890	4	865	28
1984	67	5	771	25	621	15
1985	102	1	657	70	565	9
1986	76	7	548	82	339	8
1987	96	4	697	91	612	15
1988	41	4	489	61	300	16
1989	67	2	618	68	386	21
1990	126	95	657	40	395	89
1991	95	6	802	78	426	21
1992	103	8	744	77	303	32
1993	69	8	773	95	258	29
1994	111	7	764	97	301	13
1995	64	20	731	-	268	22
1996	80	48	778	100	226	29
1997	26	61	714	73	147	31
1998	71	33	782	88	242	44
1999	80	14	888	93	414	31
2000	131	42	814	87	500	48
2001	82	44	388	79	331	52
2002	101	40	1.107	52	428	61
2003	135	47	280	88	295	72
2004	138	54	844	80	599	77

FUENTE: Libro "30 Años del Presupuesto de la UCV. 1969-1998". Oficina Central de Programación y Presupuesto de la U.C.V. (Años 1975-1998).

Boletín Estadístico Estudiantil 2003. Secretaría General U.C.V. (Años 1999-2003).

Boletín Estadístico Estudiantil 2004. Secretaría General U.C.V. (Años 2000-2004).

NOTA: - Información no localizada
 . No Corresponde

Continúa...

GRADUADOS

UNIVERSIDAD CENTRAL DE VENEZUELA
VICERRECTORADO ADMINISTRATIVO
DIRECCIÓN DE PLANIFICACIÓN Y PRESUPUESTO

CUADRO No. 5.02.00
GRADUADOS POR FACULTAD Y DEPENDENCIA ACADÉMICA
1975 - 2004

AÑOS	09: MEDICINA		10: ODONTOLOGÍA		11: CS VETERINARIAS		21: VICERRECTORADO ACADÉMICO (INTERFACULTADES)		26: CENDES	
	PREGRADO	POSTGRADO	PREGRADO	POSTGRADO	PREGRADO	POSTGRADO	PREGRADO	POSTGRADO	PREGRADO	POSTGRADO
1975	403	95	132	1	176
1976	539	162	118	.	137
1977	373	63	133	1	22
1978	198	192	37	9	150	13
1979	512	163	138	10	140	5	9	.	16	.
1980	358	217	25	7	86	4	6	.	8	.
1981	588	100	176	4	94	9	1	.	25	.
1982	786	170	88	1	25	2	1	.	9	.
1983	560	296	353	2	79	2	.	.	14	.
1984	670	374	163	81	114	2	.	.	30	.
1985	759	395	172	23	87	5	.	.	0	.
1986	760	398	200	20	84	8	3	.	2	.
1987	784	322	189	23	104	2	1	.	11	.
1988	644	222	216	14	8	5	.	.	13	.
1989	610	310	201	33	98	8	.	.	7	.
1990	848	456	164	33	100	8	.	.	11	.
1991	816	332	219	26	106	7	.	.	33	.
1992	763	284	195	36	0	9	.	.	8	.
1993	740	381	277	27	102	8	0	.	10	.
1994	735	200	209	27	101	5	0	.	7	.
1995	665	290	306	29	8	6	-	.	-	.
1996	1.438	312	356	36	125	10	1	.	20	.
1997	898	318	273	18	111	15	21	.	29	.
1998	2.081	356	231	37	9	3	14	.	11	.
1999	1.208	261	314	57	95	4	-	.	24	.
2000	1.852	323	462	40	119	16	15	.	14	.
2001	1.911	342	414	34	143	26	-	.	34	.
2002	2.231	338	296	30	24	19	-	.	18	.
2003	1.640	326	139	55	52	13	-	.	31	.
2004	1.886	331	74	59	46	20	-	.	22	.

FUENTE: Libro "30 Años del Presupuesto de la UCV. 1969-1998". Oficina Central de Programación y Presupuesto de la U.C.V. (Años 1975-1998).

Boletín Estadístico Estudiantil 2003. Secretaría General U.C.V. (Años 1999-2003).

Boletín Estadístico Estudiantil 2004. Secretaría General U.C.V. (Años 2000-2004).

NOTA: - Información no localizada

. No Corresponde

GRADUADOS

GRÁFICO No. 5.02.01
GRADUADOS DE PREGRADO
1975 - 2004



GRÁFICO No. 5.02.02
GRADUADOS DE POSTGRADO
1975 - 2004



GRADUADOS

UNIVERSIDAD CENTRAL DE VENEZUELA
VICERRECTORADO ADMINISTRATIVO
DIRECCIÓN DE PLANIFICACIÓN Y PRESUPUESTO

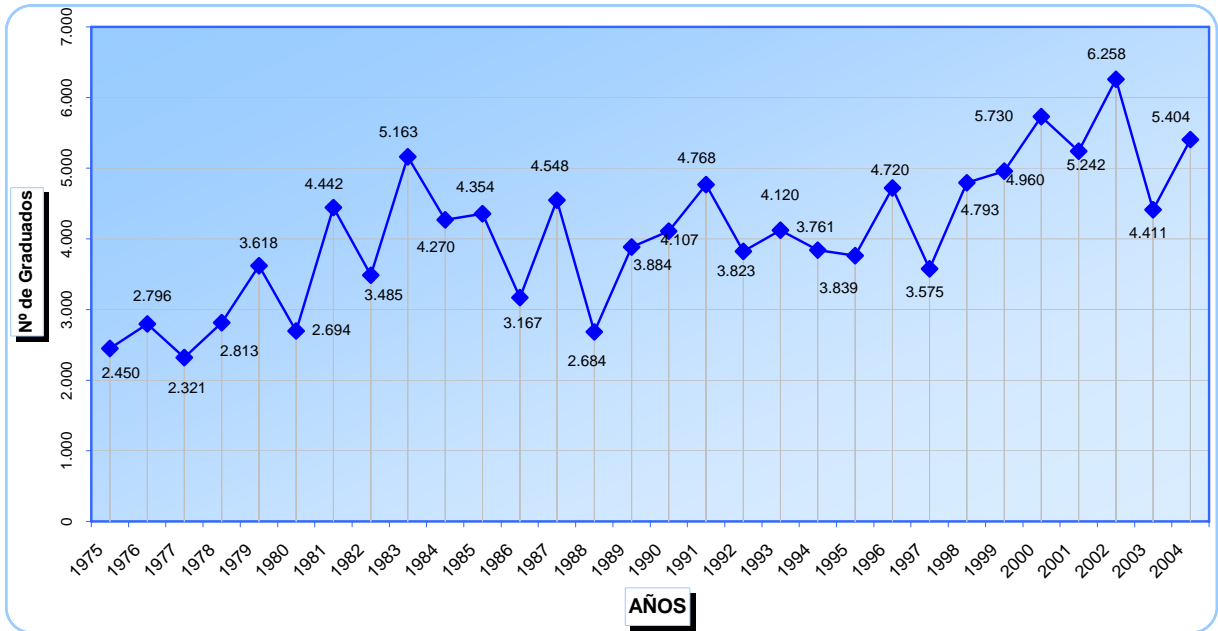
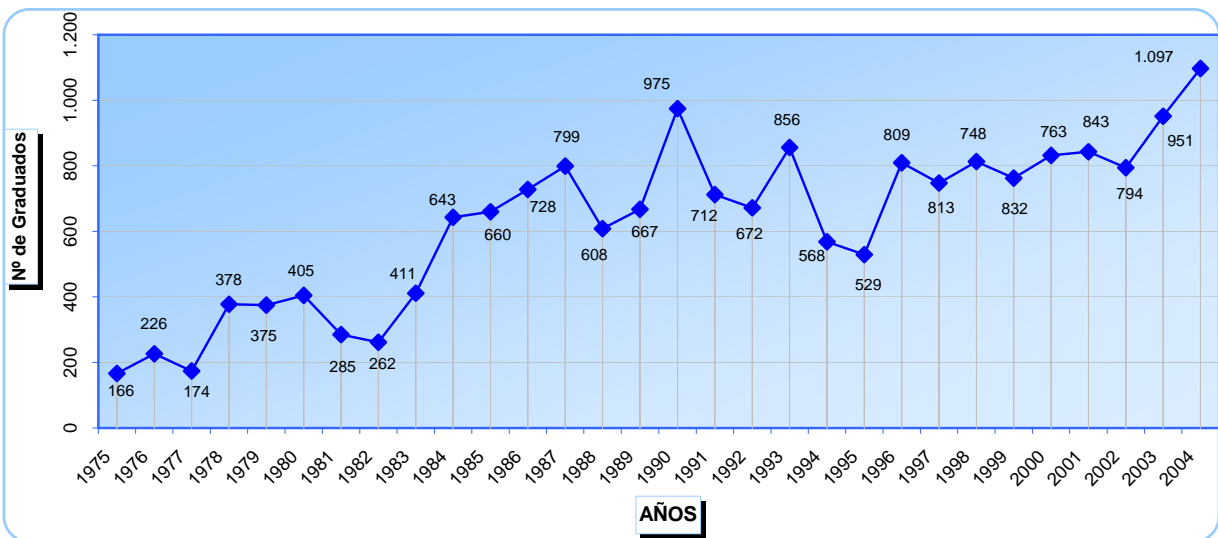
CUADRO No. 5.03.00
GRADUADOS POR FACULTAD
PREGRADO
1975 - 2004

AÑOS	TOTAL	01: AGRONOMÍA	%	02: ARQUITECTURA	%	03: CIENCIAS	%
1975	2.450	173	7,06	178	7,27	99	4,04
1976	2.796	136	4,86	128	4,58	133	4,76
1977	2.321	125	5,39	173	7,45	167	7,20
1978	2.813	65	2,31	238	8,46	119	4,23
1979	3.618	124	3,43	305	8,43	307	8,49
1980	2.694	119	4,42	264	9,80	292	10,84
1981	4.442	223	5,02	261	5,88	281	6,33
1982	3.485	317	9,10	390	11,19	124	3,56
1983	5.163	187	3,62	295	5,71	430	8,33
1984	4.270	98	2,30	313	7,33	296	6,93
1985	4.354	255	5,86	264	6,06	343	7,88
1986	3.167	156	4,93	130	4,10	249	7,86
1987	4.548	115	2,53	438	9,63	290	6,38
1988	2.684	147	5,48	139	5,18	172	6,41
1989	3.884	129	3,32	248	6,39	267	6,87
1990	4.107	130	3,17	246	5,99	234	5,70
1991	4.768	246	5,16	327	6,86	258	5,41
1992	3.823	176	4,60	175	4,58	238	6,23
1993	4.120	171	4,15	150	3,64	223	5,41
1994	3.839	149	3,88	167	4,35	162	4,22
1995	3.761	157	4,17	153	4,07	172	4,57
1996	4.720	123	2,61	152	3,22	228	4,83
1997	3.575	99	2,77	93	2,60	79	2,21
1998	4.793	135	2,82	156	3,25	327	6,82
1999	4.960	96	1,94	186	3,75	257	5,18
2000	5.730	137	2,39	204	3,56	115	2,01
2001	5.242	145	2,77	184	3,51	319	6,09
2002	6.258	225	3,60	215	3,44	241	3,85
2003	4.411	58	1,31	237	5,37	226	5,12
2004	5.404	168	3,11	200	3,70	223	4,13

FUENTE: Libro "30 Años del Presupuesto de la UCV. 1969-1998". Oficina Central de Programación y Presupuesto de la U.C.V. (Años 1975-1998).

Boletín Estadístico Estudiantil 2003. Secretaría General U.C.V. (Años 1999-2003).

Boletín Estadístico Estudiantil 2004. Secretaría General U.C.V. (Años 2000-2004).

Continúa...

GRADUADOS

UNIVERSIDAD CENTRAL DE VENEZUELA
VICERRECTORADO ADMINISTRATIVO
DIRECCIÓN DE PLANIFICACIÓN Y PRESUPUESTO

CUADRO No. 5.03.00
GRADUADOS POR FACULTAD
PREGRADO
1975 - 2004

AÑOS	04: CS JURÍDICAS Y POLÍTICAS	%	05: CS ECONÓMICAS Y SOCIALES	%	06: FARMACIA	%
1975	184	7,51	570	23,27	45	1,84
1976	262	9,37	576	20,60	67	2,40
1977	268	11,55	363	15,64	84	3,62
1978	385	13,69	550	19,55	91	3,23
1979	357	9,87	611	16,89	49	1,35
1980	387	14,37	481	17,85	86	3,19
1981	360	8,10	828	18,64	98	2,21
1982	368	10,56	350	10,04	55	1,58
1983	395	7,65	1.035	20,05	74	1,43
1984	396	9,27	761	17,82	67	1,57
1985	347	7,97	803	18,44	102	2,34
1986	223	7,04	402	12,69	76	2,40
1987	283	6,22	940	20,67	96	2,11
1988	102	3,80	426	15,87	41	1,53
1989	411	10,58	849	21,86	67	1,73
1990	354	8,62	853	20,77	126	3,07
1991	398	8,35	1.075	22,55	95	1,99
1992	462	12,08	664	17,37	103	2,69
1993	447	10,85	910	22,09	69	1,67
1994	471	12,27	669	17,43	111	2,89
1995	392	10,42	845	22,47	64	1,70
1996	461	9,77	753	15,95	80	1,69
1997	371	10,38	764	21,37	26	0,73
1998	371	7,74	388	8,10	71	1,48
1999	414	8,35	1.008	20,32	80	1,61
2000	449	7,84	947	16,53	131	2,29
2001	369	7,04	956	18,24	82	1,56
2002	396	6,33	994	15,88	101	1,61
2003	393	8,91	956	21,67	135	3,06
2004	373	6,90	853	15,78	138	2,55

FUENTE: Libro "30 Años del Presupuesto de la UCV. 1969-1998". Oficina Central de Programación y Presupuesto de la U.C.V. (Años 1975-1998).

Boletín Estadístico Estudiantil 2003. Secretaría General U.C.V. (Años 1999-2003).

Boletín Estadístico Estudiantil 2004. Secretaría General U.C.V. (Años 2000-2004).

Continúa...

GRADUADOS

UNIVERSIDAD CENTRAL DE VENEZUELA
VICERRECTORADO ADMINISTRATIVO
DIRECCIÓN DE PLANIFICACIÓN Y PRESUPUESTO

CUADRO No. 5.03.00

GRADUADOS POR FACULTAD
PREGRADO
1975 - 2004

AÑOS	07: HUMANIDADES Y EDUCACIÓN	%	08: INGENIERÍA	%	09: MEDICINA	%
1975	191	7,80	299	12,20	403	16,45
1976	389	13,91	311	11,12	539	19,28
1977	368	15,86	245	10,56	373	16,07
1978	381	13,54	599	21,29	198	7,04
1979	681	18,82	394	10,89	512	14,15
1980	299	11,10	297	11,02	358	13,29
1981	837	18,84	696	15,67	588	13,24
1982	641	18,39	341	9,78	786	22,55
1983	890	17,24	865	16,75	560	10,85
1984	771	18,06	621	14,54	670	15,69
1985	657	15,09	565	12,98	759	17,43
1986	548	17,30	339	10,70	760	24,00
1987	697	15,33	612	13,46	784	17,24
1988	489	18,22	300	11,18	644	23,99
1989	618	15,91	386	9,94	610	15,71
1990	657	16,00	395	9,62	848	20,65
1991	802	16,82	426	8,93	816	17,11
1992	744	19,46	303	7,93	763	19,96
1993	773	18,76	258	6,26	740	17,96
1994	764	19,90	301	7,84	735	19,15
1995	731	19,44	268	7,13	665	17,68
1996	778	16,48	226	4,79	1.438	30,47
1997	714	19,97	147	4,11	898	25,12
1998	782	16,32	242	5,05	2.081	43,42
1999	888	17,90	414	8,35	1.208	24,35
2000	814	14,21	500	8,73	1.852	32,32
2001	388	7,40	331	6,31	1.911	36,46
2002	1.107	17,69	428	6,84	2.231	35,65
2003	280	6,35	295	6,69	1.640	37,18
2004	844	15,62	599	11,08	1.886	34,90

FUENTE: Libro "30 Años del Presupuesto de la UCV. 1969-1998". Oficina Central de Programación y Presupuesto de la U.C.V. (Años 1975-1998).

Boletín Estadístico Estudiantil 2003. Secretaría General U.C.V. (Años 1999-2003).

Boletín Estadístico Estudiantil 2004. Secretaría General U.C.V. (Años 2000-2004).

Continúa...

GRADUADOS

UNIVERSIDAD CENTRAL DE VENEZUELA
VICERRECTORADO ADMINISTRATIVO
DIRECCIÓN DE PLANIFICACIÓN Y PRESUPUESTO

CUADRO No. 5.03.00

GRADUADOS POR FACULTAD
PREGRADO
1975 - 2004

AÑOS	10: ODONTOLOGÍA	%	11: CS VETERINARIAS	%
1975	132	5,39	176	7,18
1976	118	4,22	137	4,90
1977	133	5,73	22	0,95
1978	37	1,32	150	5,33
1979	138	3,81	140	3,87
1980	25	0,93	86	3,19
1981	176	3,96	94	2,12
1982	88	2,53	25	0,72
1983	353	6,84	79	1,53
1984	163	3,82	114	2,67
1985	172	3,95	87	2,00
1986	200	6,32	84	2,65
1987	189	4,16	104	2,29
1988	216	8,05	8	0,30
1989	201	5,18	98	2,52
1990	164	3,99	100	2,43
1991	219	4,59	106	2,22
1992	195	5,10	0	0,00
1993	277	6,72	102	2,48
1994	209	5,44	101	2,63
1995	306	8,14	8	0,21
1996	356	7,54	125	2,65
1997	273	7,64	111	3,10
1998	231	4,82	9	0,19
1999	314	6,33	95	1,92
2000	462	8,06	119	2,08
2001	414	7,90	143	2,73
2002	296	4,73	24	0,38
2003	139	3,15	52	1,18
2004	74	1,37	46	0,85

FUENTE: Libro "30 Años del Presupuesto de la UCV. 1969-1998". Oficina Central de Programación y Presupuesto de la U.C.V. (Años 1975-1998).

Boletín Estadístico Estudiantil 2003. Secretaría General U.C.V. (Años 1999-2003).

Boletín Estadístico Estudiantil 2004. Secretaría General U.C.V. (Años 2000-2004).

GRADUADOS

GRÁFICO No. 5.03.00

DISTRIBUCIÓN PORCENTUAL DE GRADUADOS POR FACULTAD
PREGRADO
2001 - 2004

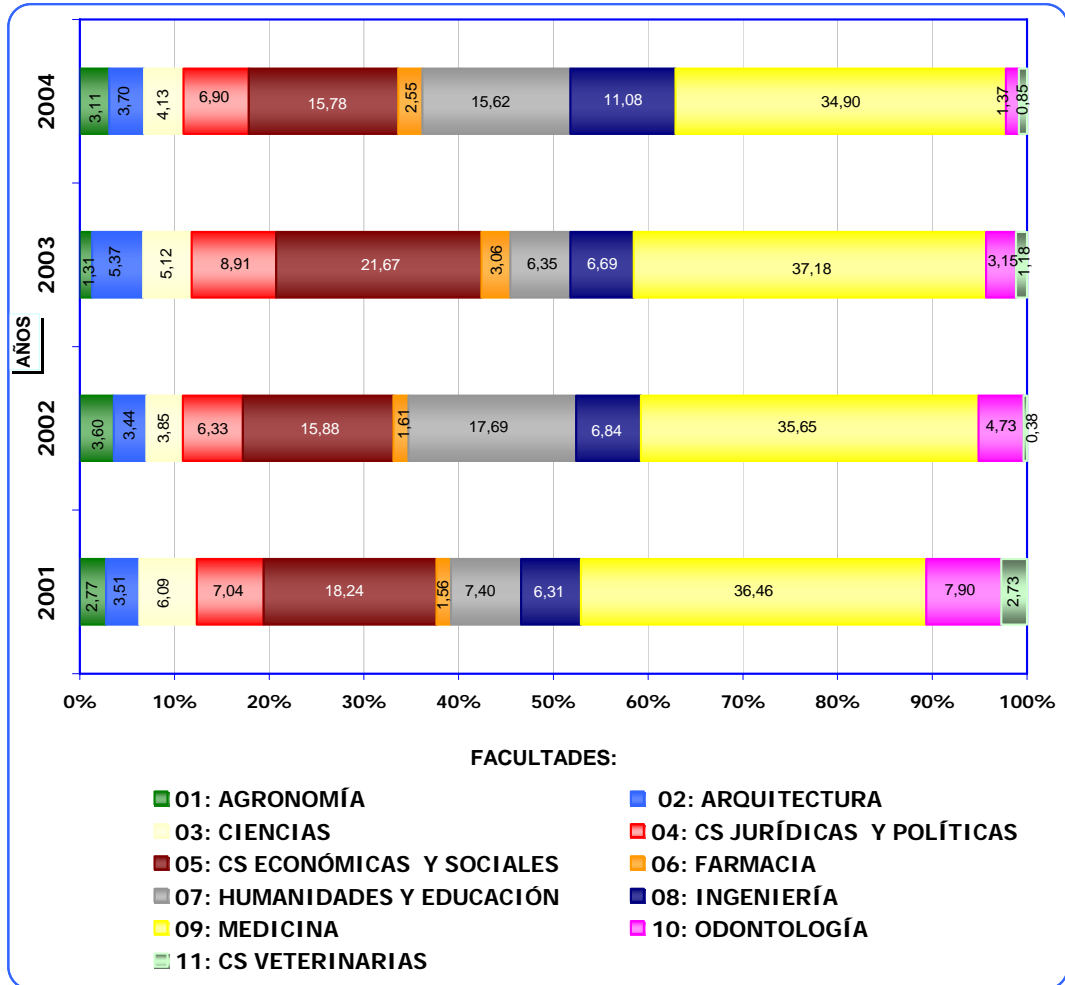

GRADUADOS

UNIVERSIDAD CENTRAL DE VENEZUELA
VICERRECTORADO ADMINISTRATIVO
DIRECCIÓN DE PLANIFICACIÓN Y PRESUPUESTO

CUADRO No. 5.04.01

GRADUADOS: FACULTAD DE CIENCIAS
PREGRADO
1975 - 2004

AÑOS	TOTAL	BIOLÓGIA	%	COMPUTACIÓN	%	FÍSICA & MATEMÁTICA	%
1975	99	30	30,30	12	12,12	a/	a/
1976	133	40	30,08	13	9,77	a/	a/
1977	167	45	26,95	27	16,17	a/	a/
1978	119	36	30,25	36	30,25	a/	a/
1979	307	83	27,04	71	23,13	a/	a/
1980	292	108	36,99	108	36,99	a/	a/
1981	281	104	37,01	63	22,42	a/	a/
1982	124	49	39,52	45	36,29	a/	a/
1983	430	119	27,67	164	38,14	a/	a/
1984	296	101	34,12	94	31,76	a/	a/
1985	343	106	30,90	128	37,32	a/	a/
1986	249	79	31,73	90	36,14	a/	a/
1987	290	114	39,31	85	29,31	a/	a/
1988	172	72	41,86	46	26,74	a/	a/
1989	267	91	34,08	119	44,57	a/	a/
1990	234	64	27,35	119	50,85	a/	a/
1991	258	90	34,88	102	39,53	a/	a/
1992	238	59	24,79	115	48,32	a/	a/
1993	223	70	31,39	96	43,05	a/	a/
1994	162	44	27,16	59	36,42	a/	a/
1995	172	45	26,16	61	35,47	a/	a/
1996	228	42	18,42	107	46,93	a/	a/
1997	79	19	24,05	29	36,71	a/	a/
1998	327	63	19,27	174	53,21	a/	a/
1999	257	58	22,57	106	41,25	25	9,73
2000	115	15	13,04	48	41,74	12	10,43
2001	319	65	20,38	118	36,99	20	6,27
2002	241	50	20,75	96	39,83	28	11,62
2003	226	68	30,09	69	30,53	a/	a/
2004	223	50	22,42	59	26,46	a/	a/

FUENTE: Libro "30 Años del Presupuesto de la UCV. 1969-1998". Oficina Central de Programación y Presupuesto de la U.C.V. (Años 1975-1998).

Boletín Estadístico Estudiantil 2003. Secretaría General U.C.V. (Años 1999-2003).

Boletín Estadístico Estudiantil 2004. Secretaría General U.C.V. (Años 2000-2004).

NOTA: a/ Se Separa respectivamente en las Escuelas de Física y Matemática

Continúa...

GRADUADOS

UNIVERSIDAD CENTRAL DE VENEZUELA
VICERRECTORADO ADMINISTRATIVO
DIRECCIÓN DE PLANIFICACIÓN Y PRESUPUESTO

CUADRO No. 5.04.01
GRADUADOS: FACULTAD DE CIENCIAS
PREGRADO
1975 - 2004

AÑOS	FÍSICA	%	MATEMÁTICAS	%	QUÍMICA	%	GEOQUÍMICA	%
1975	5	5,05	5	5,05	47	47,47		
1976	17	12,78	7	5,26	56	42,11		
1977	10	5,99	20	11,98	65	38,92		
1978	12	10,08	11	9,24	24	20,17		
1979	24	7,82	47	15,31	82	26,71		
1980	35	11,99	-	-	41	14,04		
1981	5	1,78	19	6,76	90	32,03		
1982	2	1,61	9	7,26	19	15,32		
1983	18	4,19	25	5,81	104	24,19		
1984	13	4,39	17	5,74	71	23,99		
1985	16	4,66	16	4,66	77	22,45		
1986	6	2,41	14	5,62	60	24,10		
1987	14	4,83	11	3,79	66	22,76		
1988	14	8,14	-	-	40	23,26		
1989	13	4,87	9	3,37	35	13,11		
1990	5	2,14	13	5,56	33	14,10		
1991	9	3,49	26	10,08	31	12,02		
1992	10	4,20	9	3,78	45	18,91		
1993	8	3,59	14	6,28	35	15,70		
1994	2	1,23	9	5,56	48	29,63		
1995	14	8,14	17	9,88	35	20,35		
1996	11	4,82	14	6,14	54	23,68		
1997	7	8,86	3	3,80	21	26,58		
1998	12	3,67	25	7,65	53	16,21		
1999	b/	b/	b/	b/	68	26,46	0	0,00
2000	b/	b/	b/	b/	40	34,78	0	0,00
2001	b/	b/	b/	b/	107	33,54	9	2,82
2002	b/	b/	b/	b/	60	24,90	7	2,90
2003	11	4,87	7	3,10	65	28,76	6	2,65
2004	21	9,42	21	9,42	63	28,25	9	4,04

FUENTE: Libro "30 Años del Presupuesto de la UCV. 1969-1998". Oficina Central de Programación y Presupuesto de la U.C.V. (Años 1975-1998).

Boletín Estadístico Estudiantil 2003. Secretaría General U.C.V. (Años 1999-2003).

Boletín Estadístico Estudiantil 2004. Secretaría General U.C.V. (Años 2000-2004).

NOTA: - Datos no Localizados

b/ Se Incluye en el Grado de Física & Matemática

GRADUADOS

GRÁFICO No. 5.04.01
DISTRIBUCIÓN PORCENTUAL DE GRADUADOS DE PREGRADO
DE LA FACULTAD DE CIENCIAS
2001 - 2004

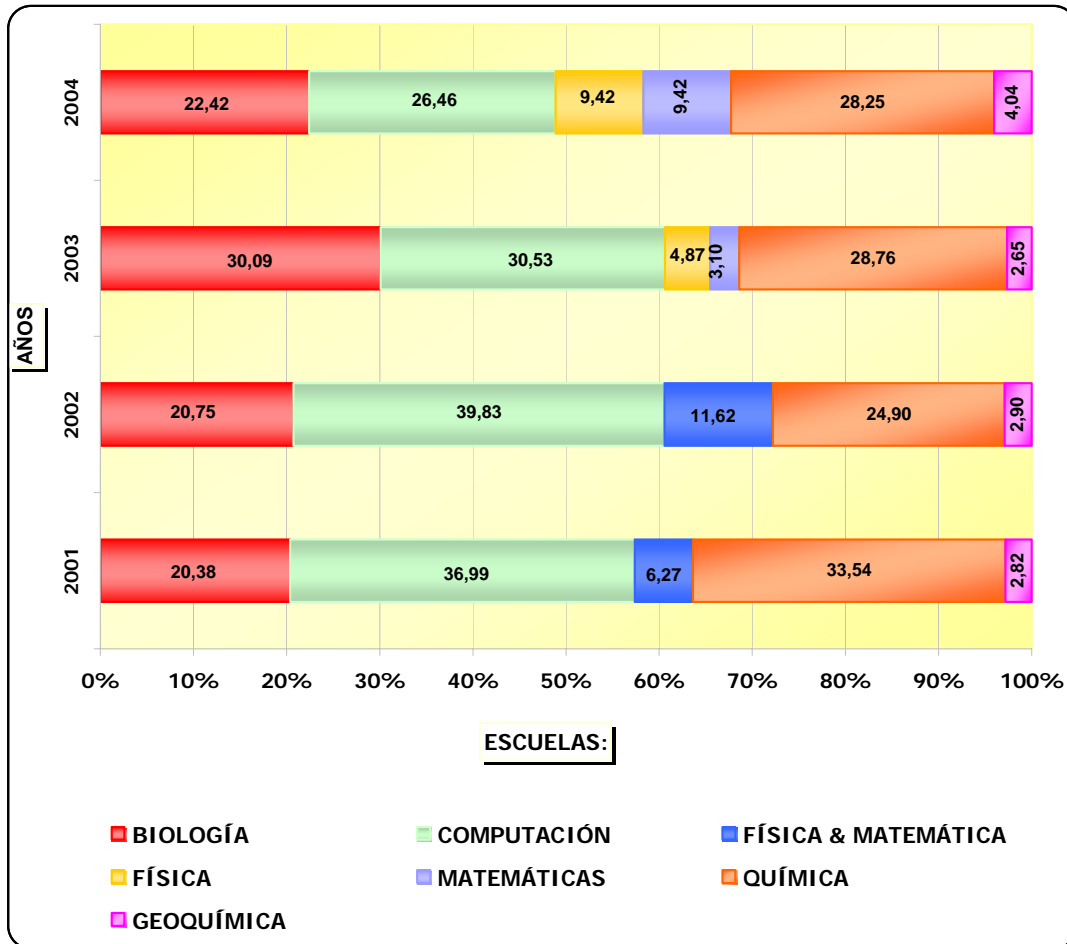

GRADUADOS

UNIVERSIDAD CENTRAL DE VENEZUELA
VICERRECTORADO ADMINISTRATIVO
DIRECCIÓN DE PLANIFICACIÓN Y PRESUPUESTO

CUADRO No. 5.04.02
GRADUADOS: FACULTAD DE CS JURÍDICAS Y POLÍTICAS
PREGRADO
1975 - 2004

AÑOS	TOTAL	DERECHO	%	ESTUDIOS POLÍTICOS Y ADMINISTRATIVOS	%
1975	184	184	100,00	.	.
1976	262	262	100,00	.	.
1977	268	268	100,00	.	.
1978	385	349	90,65	36	9,35
1979	357	353	98,88	4	1,12
1980	387	329	85,01	58	14,99
1981	360	316	87,78	44	12,22
1982	368	321	87,23	47	12,77
1983	395	333	84,30	62	15,70
1984	396	322	81,31	74	18,69
1985	347	276	79,54	71	20,46
1986	223	192	86,10	31	13,90
1987	283	246	86,93	37	13,07
1988	102	74	72,55	28	27,45
1989	411	349	84,91	62	15,09
1990	354	300	84,75	54	15,25
1991	398	358	89,95	40	10,05
1992	462	404	87,45	58	12,55
1993	447	394	88,14	53	11,86
1994	471	414	87,90	57	12,10
1995	392	335	85,46	57	14,54
1996	461	391	84,82	70	15,18
1997	371	334	90,03	37	9,97
1998	371	323	87,06	48	12,94
1999	414	365	88,16	49	11,84
2000	449	387	86,19	62	13,81
2001	369	297	80,49	72	19,51
2002	396	309	78,03	87	21,97
2003	393	327	83,21	66	16,79
2004	373	328	87,94	45	12,06

FUENTE: Libro "30 Años del Presupuesto de la UCV. 1969-1998". Oficina Central de Programación y Presupuesto de la U.C.V. (Años 1975-1998).

Boletín Estadístico Estudiantil 2003. Secretaría General U.C.V. (Años 1999-2003).

Boletín Estadístico Estudiantil 2004. Secretaría General U.C.V. (Años 2000-2004).

NOTA: . No Procede

GRADUADOS

GRÁFICO No. 5.04.02

DISTRIBUCIÓN PORCENTUAL DE GRADUADOS DE PREGRADO
DE LA FACULTAD DE CIENCIAS JURÍDICAS Y POLÍTICAS
2001 - 2004

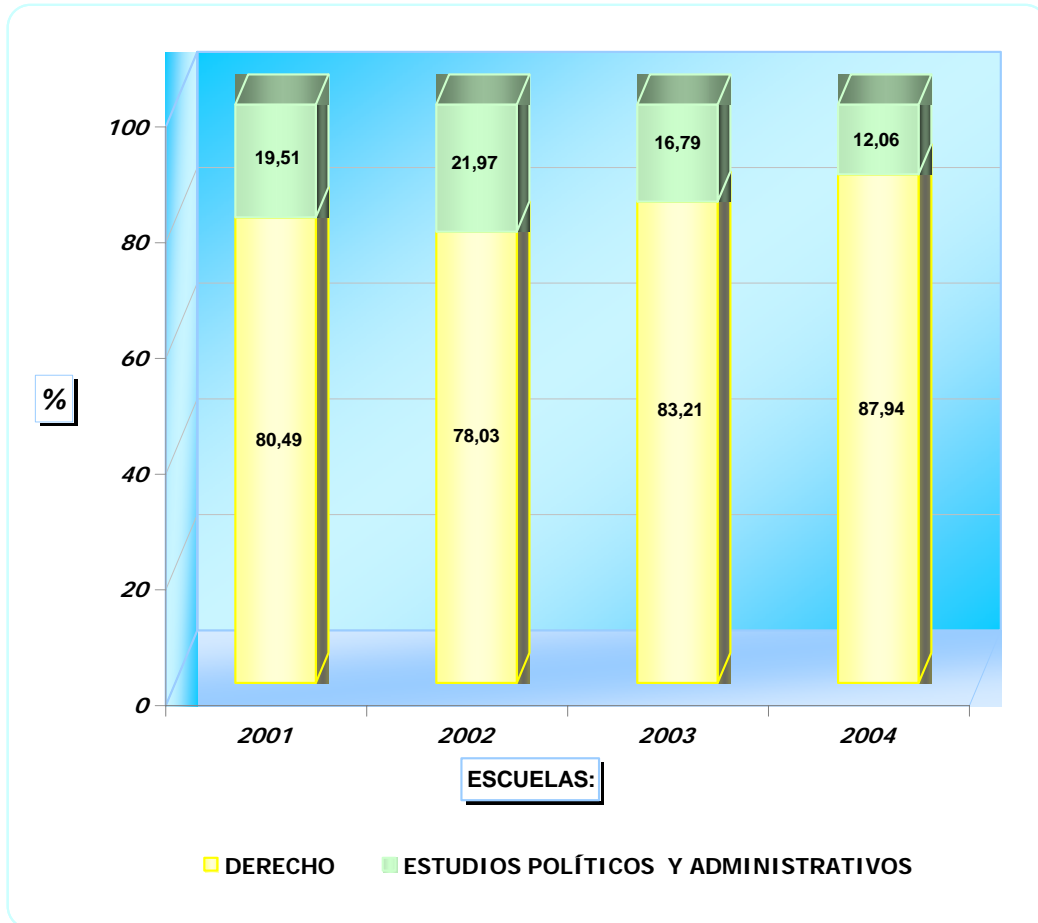

GRADUADOS

UNIVERSIDAD CENTRAL DE VENEZUELA
VICERRECTORADO ADMINISTRATIVO
DIRECCIÓN DE PLANIFICACIÓN Y PRESUPUESTO

CUADRO No. 5.04.03

GRADUADOS: FACULTAD DE CS ECONÓMICAS Y SOCIALES
PREGRADO
1975 - 2004

AÑOS	TOTAL	ECONOMÍA	%	ESTUDIOS INTERNACIONALES	%	Cs ESTADÍSTICAS Y ACTUARIALES	%
1975	570	71	12,46	39	6,84	27	4,74
1976	576	85	14,76	37	6,42	28	4,86
1977	363	68	18,73	72	19,83	43	11,85
1978	550	64	11,64	49	8,91	43	7,82
1979	611	71	11,62	54	8,84	19	3,11
1980	481	52	10,81	73	15,18	19	3,95
1981	828	61	7,37	78	9,42	8	0,97
1982	350	61	17,43	32	9,14	15	4,29
1983	1.035	222	21,45	85	8,21	16	1,55
1984	761	230	30,22	71	9,33	24	3,15
1985	803	207	25,78	73	9,09	40	4,98
1986	402	108	26,87	30	7,46	13	3,23
1987	940	250	26,60	120	12,77	54	5,74
1988	426	111	26,06	28	6,57	22	5,16
1989	849	195	22,97	127	14,96	22	2,59
1990	853	136	15,94	104	12,19	36	4,22
1991	1.075	206	19,16	111	10,33	29	2,70
1992	664	113	17,02	135	20,33	45	6,78
1993	910	147	16,15	98	10,77	38	4,18
1994	669	160	23,92	114	17,04	30	4,48
1995	845	169	20,00	112	13,25	32	3,79
1996	753	95	12,62	119	15,80	19	2,52
1997	764	162	21,20	111	14,53	41	5,37
1998	388	71	18,30	78	20,10	20	5,15
1999	1.008	117	11,61	142	14,09	41	4,07
2000	947	143	15,10	130	13,73	41	4,33
2001	956	136	14,23	156	16,32	34	3,56
2002	994	154	15,49	188	18,91	32	3,22
2003	956	122	12,76	189	19,77	34	3,56
2004	853	120	14,07	140	16,41	34	3,99

FUENTE: Libro "30 Años del Presupuesto de la UCV. 1969-1998". Oficina Central de Programación y Presupuesto de la U.C.V. (Años 1975-1998).
 Boletín Estadístico Estudiantil 2003. Secretaría General U.C.V. (Años 1999-2003).
 Boletín Estadístico Estudiantil 2004. Secretaría General U.C.V. (Años 2000-2004).

Continúa

GRADUADOS

UNIVERSIDAD CENTRAL DE VENEZUELA
VICERRECTORADO ADMINISTRATIVO
DIRECCIÓN DE PLANIFICACIÓN Y PRESUPUESTO

CUADRO No. 5.04.03

GRADUADOS: FACULTAD DE CS ECONÓMICAS Y SOCIALES
PREGRADO
1975 - 2004

AÑOS	SOCIOLOGÍA	%	ANTROPOLOGÍA	%	ADMINISTRACIÓN Y CONTADURÍA	%	TRABAJO SOCIAL	%
1975	108	18,95	3	0,53	306	53,68	16	2,81
1976	237	41,15	.	.	123	21,35	66	11,46
1977	91	25,07	23	6,34	21	5,79	45	12,40
1978	94	17,09	28	5,09	222	40,36	50	9,09
1979	102	16,69	25	4,09	288	47,14	52	8,51
1980	109	22,66	24	4,99	191	39,71	13	2,70
1981	107	12,92	21	2,54	507	61,23	46	5,56
1982	31	8,86	7	2,00	178	50,86	26	7,43
1983	92	8,89	48	4,64	472	45,60	100	9,66
1984	54	7,10	35	4,60	269	35,35	78	10,25
1985	70	8,72	35	4,36	255	31,76	123	15,32
1986	19	4,73	10	2,49	178	44,28	44	10,95
1987	56	5,96	40	4,26	330	35,11	90	9,57
1988	38	8,92	-	-	166	38,97	61	14,32
1989	95	11,19	-	-	365	42,99	45	5,30
1990	68	7,97	17	1,99	396	46,42	96	11,25
1991	101	9,40	111	10,33	415	38,60	102	9,49
1992	82	12,35	11	1,66	217	32,68	61	9,19
1993	68	7,47	22	2,42	460	50,55	77	8,46
1994	70	10,46	23	3,44	133	19,88	139	20,78
1995	102	12,07	20	2,37	304	35,98	106	12,54
1996	64	8,50	22	2,92	319	42,36	115	15,27
1997	84	10,99	18	2,36	257	33,64	91	11,91
1998	37	9,54	9	2,32	125	32,22	48	12,37
1999	143	14,19	21	2,08	302	29,96	242	24,01
2000	112	11,83	15	1,58	412	43,51	94	9,93
2001	113	11,82	16	1,67	404	42,26	97	10,15
2002	96	9,66	17	1,71	400	40,24	107	10,76
2003	90	9,41	24	2,51	405	42,36	92	9,62
2004	80	9,38	35	4,10	371	43,49	73	8,56

FUENTE: Libro "30 Años del Presupuesto de la UCV. 1969-1998". Oficina Central de Programación y Presupuesto de la U.C.V. (Años 1975-1998).

Boletín Estadístico Estudiantil 2003. Secretaría General U.C.V. (Años 1999-2003).

Boletín Estadístico Estudiantil 2004. Secretaría General U.C.V. (Años 2000-2004).

NOTA: - Datos no Localizados
 . No Procede

GRADUADOS

GRÁFICO No. 5.04.03

DISTRIBUCIÓN PORCENTUAL DE GRADUADOS DE PREGRADO
DE LA FACULTAD DE CIENCIAS ECONÓMICAS Y SOCIALES
2001 - 2004

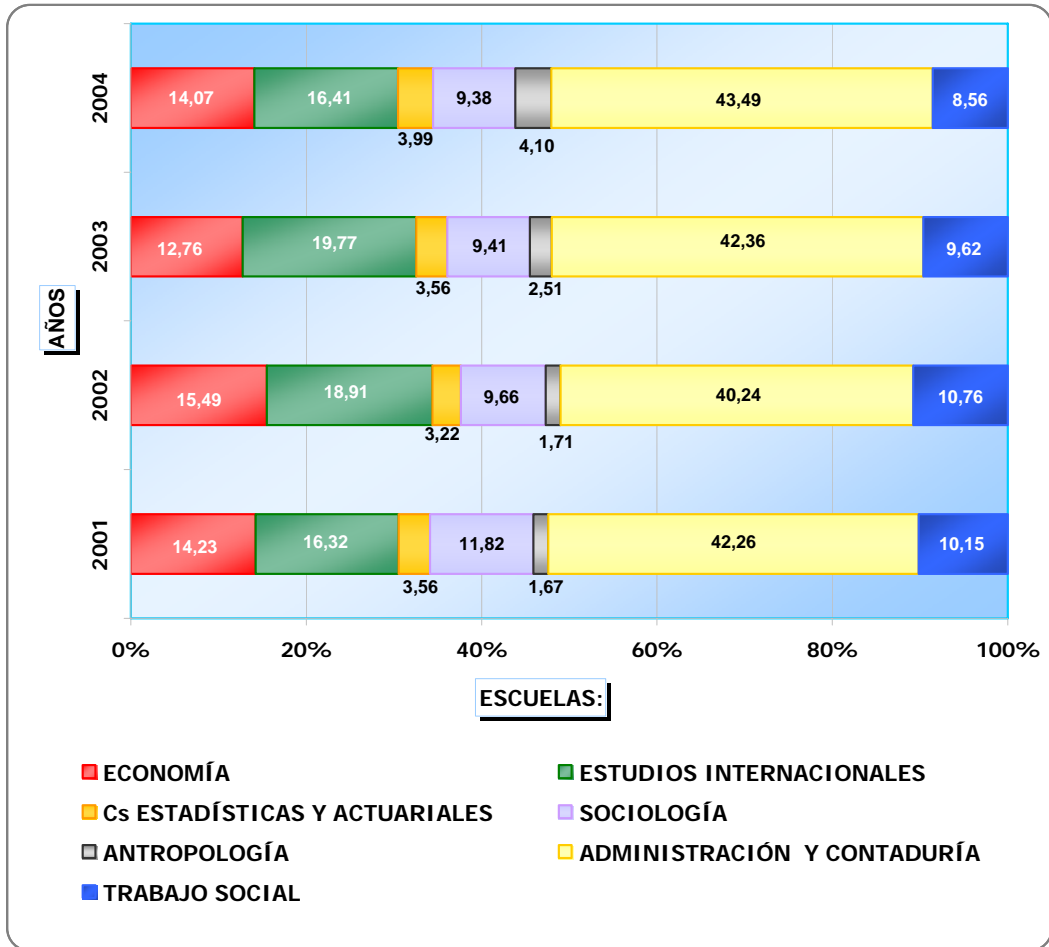

GRADUADOS

UNIVERSIDAD CENTRAL DE VENEZUELA
VICERRECTORADO ADMINISTRATIVO
DIRECCIÓN DE PLANIFICACIÓN Y PRESUPUESTO

CUADRO No. 5.04.04

GRADUADOS: FACULTAD DE HUMANIDADES Y EDUCACIÓN
PREGRADO
1975 - 2004

AÑOS	TOTAL	FILOSOFÍA	%	LETRAS	%	HISTORIA	%	GEOGRAFÍA	%
1975	191	2	1,05	12	6,28	8	4,19	1	0,52
1976	389	4	1,03	10	2,57	2	0,51	21	5,40
1977	368	6	1,63	20	5,43	4	1,09	28	7,61
1978	381	4	1,05	21	5,51	11	2,89	18	4,72
1979	681	6	0,88	29	4,26	30	4,41	49	7,20
1980	299	7	2,34	13	4,35	6	2,01	15	5,02
1981	837	16	1,91	37	4,42	18	2,15	21	2,51
1982	641	8	1,25	38	5,93	21	3,28	30	4,68
1983	890	12	1,35	41	4,61	20	2,25	53	5,96
1984	771	7	0,91	22	2,85	21	2,72	37	4,80
1985	657	10	1,52	37	5,63	35	5,33	39	5,94
1986	548	10	1,82	25	4,56	14	2,55	23	4,20
1987	697	3	0,43	28	4,02	13	1,87	31	4,45
1988	489	6	1,23	19	3,89	4	0,82	27	5,52
1989	618	10	1,62	20	3,24	8	1,29	24	3,88
1990	657	13	1,98	16	2,44	16	2,44	16	2,44
1991	802	8	1,00	26	3,24	8	1,00	33	4,11
1992	744	8	1,08	19	2,55	15	2,02	27	3,63
1993	773	9	1,16	17	2,20	10	1,29	25	3,23
1994	764	2	0,26	21	2,75	17	2,23	27	3,53
1995	731	12	1,64	28	3,83	24	3,28	24	3,28
1996	778	7	0,90	25	3,21	27	3,47	33	4,24
1997	714	9	1,26	20	2,80	28	3,92	19	2,66
1998	782	10	1,28	20	2,56	20	2,56	25	3,20
1999	888	13	1,46	33	3,72	25	2,82	35	3,94
2000	814	12	1,47	24	2,95	35	4,30	32	3,93
2001	388	4	1,03	15	3,87	13	3,35	11	2,84
2002	1.107	16	1,45	33	2,98	25	2,26	47	4,25
2003	280	5	1,79	20	7,14	9	3,21	7	2,50
2004	844	14	1,66	28	3,32	12	1,42	26	3,08

FUENTE: Libro "30 Años del Presupuesto de la UCV. 1969-1998". Oficina Central de Programación y Presupuesto de la U.C.V. (Años 1975-1998).

Boletín Estadístico Estudiantil 2003. Secretaría General U.C.V. (Años 1999-2003).

Boletín Estadístico Estudiantil 2004. Secretaría General U.C.V. (Años 2000-2004).

Continúa...

GRADUADOS

UNIVERSIDAD CENTRAL DE VENEZUELA
VICERRECTORADO ADMINISTRATIVO
DIRECCIÓN DE PLANIFICACIÓN Y PRESUPUESTO

CUADRO No. 5.04.04

GRADUADOS: FACULTAD DE HUMANIDADES Y EDUCACIÓN
PREGRADO
1975 - 2004

AÑOS	COMUNICACIÓN SOCIAL	%	EDUCACIÓN	%	PSICOLOGÍA	%
1975	7	3,66	12	6,28	84	43,98
1976	27	6,94	252	64,78	46	11,83
1977	32	8,70	177	48,10	56	15,22
1978	31	8,14	173	45,41	103	27,03
1979	58	8,52	305	44,79	145	21,29
1980	46	15,38	86	28,76	94	31,44
1981	217	25,93	270	32,26	171	20,43
1982	136	21,22	186	29,02	147	22,93
1983	114	12,81	383	43,03	206	23,15
1984	78	10,12	240	31,13	305	39,56
1985	67	10,20	189	28,77	228	34,70
1986	82	14,96	168	30,66	174	31,75
1987	84	12,05	276	39,60	175	25,11
1988	86	17,59	151	30,88	125	25,56
1989	141	22,82	191	30,91	142	22,98
1990	143	21,77	245	37,29	136	20,70
1991	195	24,31	300	37,41	149	18,58
1992	178	23,92	265	35,62	161	21,64
1993	130	16,82	336	43,47	119	15,39
1994	170	22,25	341	44,63	82	10,73
1995	166	22,71	251	34,34	118	16,14
1996	221	28,41	234	30,08	124	15,94
1997	138	19,33	269	37,68	135	18,91
1998	103	13,17	316	40,41	131	16,75
1999	119	13,40	368	41,44	114	12,84
2000	130	15,97	295	36,24	106	13,02
2001	89	22,94	142	36,60	20	5,15
2002	173	15,63	389	35,14	214	19,33
2003	59	21,07	100	35,71	17	6,07
2004	149	17,65	290	34,36	123	14,57

FUENTE: Libro "30 Años del Presupuesto de la UCV. 1969-1998". Oficina Central de Programación y Presupuesto de la U.C.V. (Años 1975-1998).
 Boletín Estadístico Estudiantil 2003. Secretaría General U.C.V. (Años 1999-2003).
 Boletín Estadístico Estudiantil 2004. Secretaría General U.C.V. (Años 2000-2004).

Continúa...

GRADUADOS

UNIVERSIDAD CENTRAL DE VENEZUELA
VICERRECTORADO ADMINISTRATIVO
DIRECCIÓN DE PLANIFICACIÓN Y PRESUPUESTO

CUADRO No. 5.04.04

GRADUADOS: FACULTAD DE HUMANIDADES Y EDUCACIÓN
PREGRADO
1975 - 2004

AÑOS	BIBLIOTECOLOGÍA Y ARCHIVOLOGÍA	%	IDIOMAS MODERNOS	%	ARTES	%
1975	65	34,03
1976	27	6,94
1977	45	12,23
1978	20	5,25
1979	59	8,66
1980	19	6,35	13	4,35	.	.
1981	75	8,96	12	1,43	.	.
1982	68	10,61	7	1,09	.	.
1983	13	1,46	18	2,02	30	3,37
1984	28	3,63	22	2,85	11	1,43
1985	15	2,28	24	3,65	13	1,98
1986	18	3,28	18	3,28	16	2,92
1987	36	5,16	25	3,59	26	3,73
1988	37	7,57	11	2,25	23	4,70
1989	31	5,02	12	1,94	39	6,31
1990	21	3,20	18	2,74	33	5,02
1991	35	4,36	15	1,87	33	4,11
1992	35	4,70	7	0,94	29	3,90
1993	60	7,76	18	2,33	49	6,34
1994	45	5,89	13	1,70	46	6,02
1995	42	5,75	21	2,87	45	6,16
1996	37	4,76	36	4,63	34	4,37
1997	32	4,48	10	1,40	54	7,56
1998	48	6,14	28	3,58	81	10,36
1999	43	4,84	55	6,19	83	9,35
2000	83	10,20	41	5,04	56	6,88
2001	40	10,31	26	6,70	28	7,22
2002	75	6,78	49	4,43	86	7,77
2003	12	4,29	17	6,07	34	12,14
2004	66	7,82	69	8,18	67	7,94

FUENTE: Libro "30 Años del Presupuesto de la UCV. 1969-1998". Oficina Central de Programación y Presupuesto de la U.C.V. (Años 1975-1998).

Boletín Estadístico Estudiantil 2003. Secretaría General U.C.V. (Años 1999-2003).

Boletín Estadístico Estudiantil 2004. Secretaría General U.C.V. (Años 2000-2004).

NOTA: . No Procede

GRADUADOS

GRÁFICO No. 5.04.04

DISTRIBUCIÓN PORCENTUAL DE GRADUADOS DE PREGRADO
DE LA FACULTAD DE HUMANIDADES Y EDUCACIÓN
2001 - 2004

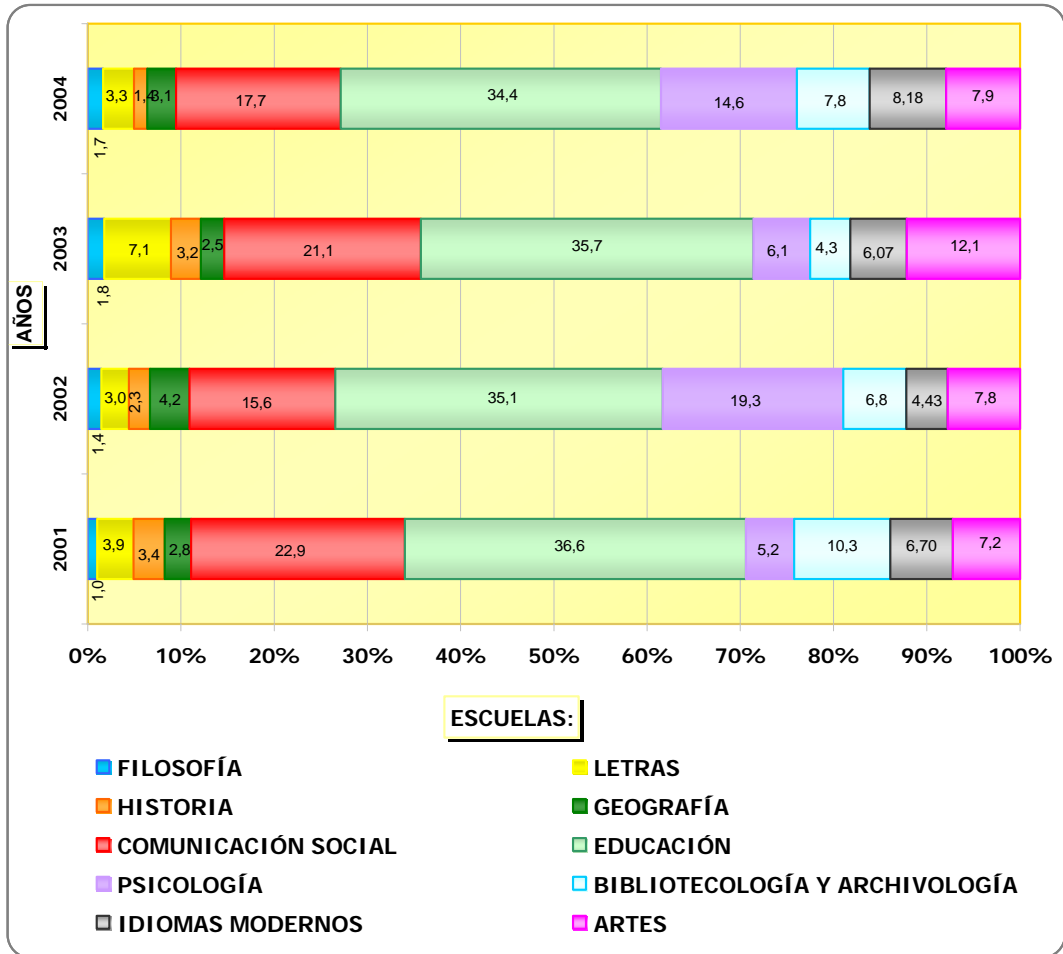

GRADUADOS

UNIVERSIDAD CENTRAL DE VENEZUELA
VICERRECTORADO ADMINISTRATIVO
DIRECCIÓN DE PLANIFICACIÓN Y PRESUPUESTO

CUADRO No. 5.04.05

GRADUADOS: FACULTAD DE INGENIERÍA
PREGRADO
1975 - 2004

AÑOS	TOTAL	CIVIL	%	ELÉCTRICA	%	GEOLOGÍA MINAS Y GEOFÍSICA	%	GEODESIA	%	HIDROMET.	%
1975	299	104	34,8	55	18,4	19	6,4	-	-	2	0,67
1976	311	123	39,5	37	11,9	11	3,5	-	-	-	-
1977	245	80	32,7	47	19,2	15	6,1	1	0,41	6	2,45
1978	599	172	28,7	47	7,8	35	5,8	3	0,50	15	2,50
1979	394	124	31,5	20	5,1	25	6,3	7	1,78	9	2,28
1980	297	22	7,4	20	6,7	28	9,4	3	1,01	2	0,67
1981	696	230	33,0	63	9,1	71	10,2	11	1,58	9	1,29
1982	341	110	32,3	7	2,1	26	7,6	8	2,35	5	1,47
1983	865	348	40,2	79	9,1	51	5,9	13	1,50	4	0,46
1984	621	262	42,2	46	7,4	43	6,9	17	2,74	15	2,42
1985	565	289	51,2	44	7,8	31	5,5	19	3,36	10	1,77
1986	339	122	36,0	37	10,9	27	8,0	10	2,95	2	0,59
1987	612	299	48,9	65	10,6	47	7,7	5	0,82	11	1,80
1988	300	144	48,0	36	12,0	8	2,7	-	-	-	-
1989	386	171	44,3	21	5,4	24	6,2	6	1,55	2	0,52
1990	395	140	35,4	82	20,8	26	6,6	11	2,78	4	1,01
1991	426	148	34,7	55	12,9	23	5,4	8	1,88	5	1,17
1992	303	83	27,4	65	21,5	24	7,9	3	0,99	5	1,65
1993	258	63	24,4	41	15,9	22	8,5	4	1,55	1	0,39
1994	301	76	25,2	36	12,0	13	4,3	4	1,33	1	0,33
1995	268	32	11,9	56	20,9	14	5,2	2	0,75	1	0,37
1996	226	28	12,4	36	15,9	15	6,6	-	-	1	0,44
1997	147	14	9,5	20	13,6	15	10,2	-	-	1	0,68
1998	242	23	9,5	36	14,9	12	5,0	3	1,24	.	.
1999	414	59	14,3	52	12,6	51	12,3	-	-	.	.
2000	500	59	11,8	79	15,8	68	13,6	-	-	.	.
2001	331	25	7,6	43	13,0	57	17,2	-	-	.	.
2002	428	50	11,7	41	9,6	83	19,4	-	-	.	.
2003	295	18	6,1	31	10,5	39	13,2	-	-	.	.
2004	599	51	8,5	67	11,2	110	18,4	-	-	.	.

FUENTE: Libro "30 Años del Presupuesto de la UCV. 1969-1998". Oficina Central de Programación y Presupuesto de la U.C.V. (Años 1975-1998).

Boletín Estadístico Estudiantil 2003. Secretaría General U.C.V. (Años 1999-2003).

Boletín Estadístico Estudiantil 2004. Secretaría General U.C.V. (Años 2000-2004).

NOTA:
 - Datos no Localizados
 . No Procede

GRADUADOS

UNIVERSIDAD CENTRAL DE VENEZUELA
VICERRECTORADO ADMINISTRATIVO
DIRECCIÓN DE PLANIFICACIÓN Y PRESUPUESTO

CUADRO No. 5.04.05

GRADUADOS: FACULTAD DE INGENIERÍA
PREGRADO
1975 - 2004

AÑOS	MECÁNICA	%	METALÚRGICA	%	QUÍMICA Y PETRÓLEO	%	QUÍMICA	%	PETRÓLEO	%
1975	57	19,06	24	8,03		0,00	31	10,37	7	2,34
1976	39	12,54	19	6,11		0,00	82	26,37	-	-
1977	31	12,65	18	7,35		0,00	42	17,14	5	2,04
1978	98	16,36	77	12,85		0,00	82	13,69	70	11,69
1979	46	11,68	40	10,15		0,00	83	21,07	40	10,15
1980	60	20,20	42	14,14		0,00	86	28,96	34	11,45
1981	89	12,79	75	10,78		0,00	88	12,64	60	8,62
1982	97	28,45	26	7,62		0,00	45	13,20	17	4,99
1983	157	18,15	76	8,79		0,00	84	9,71	53	6,13
1984	104	16,75	38	6,12		0,00	64	10,31	32	5,15
1985	98	17,35	44	7,79		0,00	18	3,19	12	2,12
1986	59	17,40	29	8,55		0,00	36	10,62	17	5,01
1987	113	18,46	17	2,78		0,00	28	4,58	27	4,41
1988	70	23,33	16	5,33		0,00	21	7,00	5	1,67
1989	99	25,65	11	2,85		0,00	27	6,99	25	6,48
1990	97	24,56	18	4,56		0,00	15	3,80	2	0,51
1991	123	28,87	19	4,46		0,00	19	4,46	26	6,10
1992	69	22,77	20	6,60		0,00	22	7,26	12	3,96
1993	70	27,13	26	10,08		0,00	17	6,59	14	5,43
1994	80	26,58	34	11,30		0,00	21	6,98	36	11,96
1995	100	37,31	19	7,09		0,00	18	6,72	26	9,70
1996	54	23,89	17	7,52		0,00	33	14,60	42	18,58
1997	42	28,57	9	6,12		0,00	29	19,73	17	11,56
1998	75	30,99	19	7,85		0,00	46	19,01	28	11,57
1999	95	22,95	17	4,11	140	33,82				
2000	119	23,80	25	5,00	150	30,00				
2001	87	26,28	19	5,74	100	30,21				
2002	71	16,59	24	5,61	159	37,15				
2003	77	26,10	10	3,39			65	22,03	55	18,64
2004	127	21,20	46	7,68			92	15,36	106	17,70

FUENTE Libro "30 Años del Presupuesto de la UCV. 1969-1998". Oficina Central de Programación y Presupuesto de la U.C.V. (Años 1975-1998).

Boletín Estadístico Estudiantil 2003. Secretaría General U.C.V. (Años 1999-2003).

Boletín Estadístico Estudiantil 2004. Secretaría General U.C.V. (Años 2000-2004).

NOTA: - Datos no Localizados

Continúa...

GRADUADOS

GRÁFICO No. 5.04.05
DISTRIBUCIÓN PORCENTUAL DE LOS GRADUADOS DE PREGRADO
FACULTAD DE INGENIERÍA
2001 - 2004

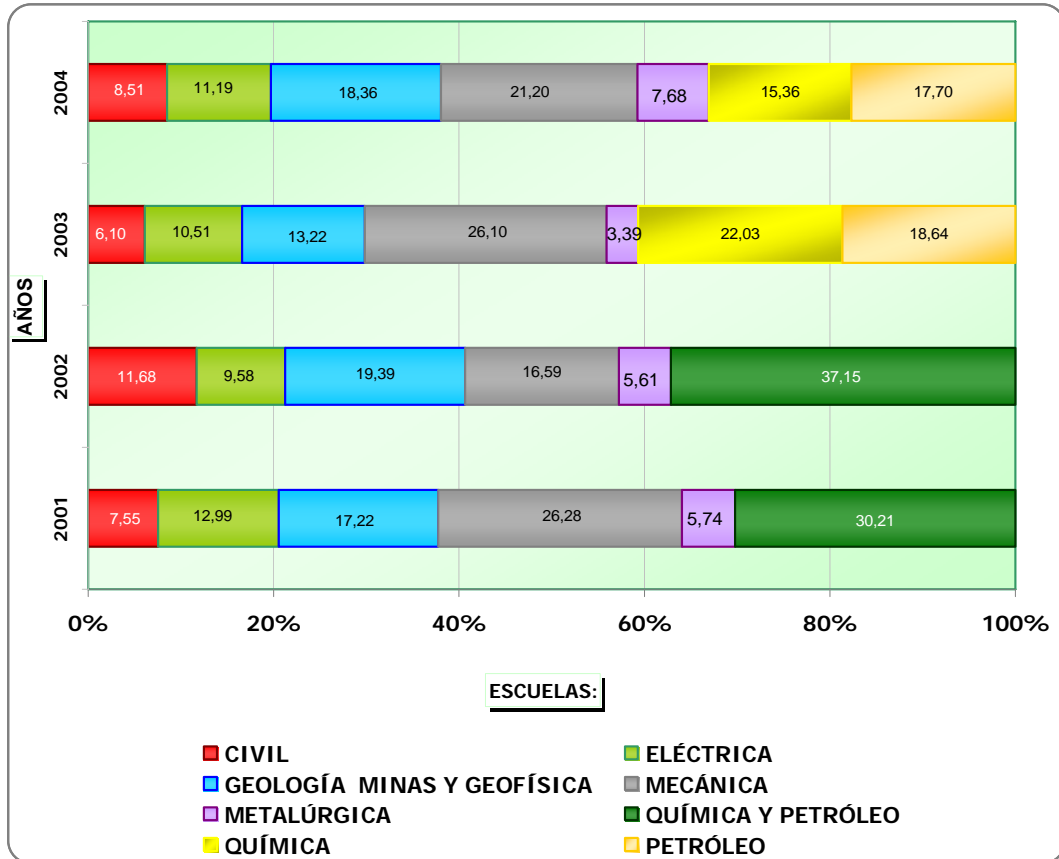

GRADUADOS

UNIVERSIDAD CENTRAL DE VENEZUELA
VICERRECTORADO ADMINISTRATIVO
DIRECCIÓN DE PLANIFICACIÓN Y PRESUPUESTO

CUADRO No. 5.04.06
GRADUADOS: FACULTAD DE MEDICINA
PREGRADO
1975 - 2004

AÑOS	TOTAL	MEDICINA	%	BIOANÁLISIS	%	NUTRICIÓN Y DIETÉTICA	%
1975	403	359	89,08	22	5,46	22	5,46
1976	539	379	70,32	106	19,67	54	10,02
1977	373	310	83,11	3	0,80	60	16,09
1978	198	114	57,58	77	38,89	7	3,54
1979	512	419	81,84	57	11,13	36	7,03
1980	358	348	97,21	1	0,28	9	2,51
1981	588	493	83,84	82	13,95	13	2,21
1982	786	468	59,54	45	5,73	60	7,63
1983	560	373	66,61	39	6,96	77	13,75
1984	670	482	71,94	40	5,97	72	10,75
1985	759	535	70,49	67	8,83	64	8,43
1986	760	540	71,05	82	10,79	73	9,61
1987	784	580	73,98	73	9,31	48	6,12
1988	644	586	90,99	21	3,26	37	5,75
1989	610	389	63,77	62	10,16	37	6,07
1990	848	646	76,18	64	7,55	57	6,72
1991	816	579	70,96	78	9,56	54	6,62
1992	763	594	77,85	52	6,82	30	3,93
1993	740	526	71,08	88	11,89	42	5,68
1994	735	559	76,05	88	11,97	34	4,63
1995	665	513	77,14	74	11,13	43	6,47
1996	1.438	341	23,71	71	4,94	22	1,53
1997	898	289	32,18	52	5,79	13	1,45
1998	2.081	332	15,95	51	2,45	32	1,54
1999	1.208	287	23,76	52	4,30	34	2,81
2000	1.852	301	16,25	63	3,40	21	1,13
2001	1.911	268	14,02	66	3,45	36	1,88
2002	2.231	286	12,82	48	2,15	49	2,20
2003	1.640	a/	a/	74	4,51	52	3,17
2004	1.886	556	29,48	71	3,76	64	3,39

FUENTE: Libro "30 Años del Presupuesto de la UCV. 1969-1998". Oficina Central de Programación y Presupuesto de la U.C.V. (Años 1975-1998).

Boletín Estadístico Estudiantil 2003. Secretaría General U.C.V. (Años 1999-2003).

Boletín Estadístico Estudiantil 2004. Secretaría General U.C.V. (Años 2000-2004).

NOTA: a/ Se separa respectivamente en la Escuela Razetti y Vargas

Continúa...

GRADUADOS

UNIVERSIDAD CENTRAL DE VENEZUELA
VICERRECTORADO ADMINISTRATIVO
DIRECCIÓN DE PLANIFICACIÓN Y PRESUPUESTO

CUADRO No. 5.04.06
GRADUADOS: FACULTAD DE MEDICINA
PREGRADO
1975 - 2004

AÑOS	ENFERMERÍA	%	SALUD PÚBLICA	%	RAZETTI	%	VARGAS	%
1975	.	.	0	0,00	-	-	-	-
1976	.	.	0	0,00	-	-	-	-
1977	.	.	0	0,00	-	-	-	-
1978	.	.	0	0,00	-	-	-	-
1979	.	.	0	0,00	-	-	-	-
1980	.	.	0	0,00	-	-	-	-
1981	.	.	0	0,00	-	-	-	-
1982	.	.	213	27,10	-	-	-	-
1983	.	.	71	12,68	-	-	-	-
1984	.	.	76	11,34	-	-	-	-
1985	.	.	93	12,25	-	-	-	-
1986	.	.	65	8,55	-	-	-	-
1987	.	.	83	10,59	-	-	-	-
1988	.	.	0	0,00	-	-	-	-
1989	.	.	122	20,00	-	-	-	-
1990	.	.	81	9,55	-	-	-	-
1991	.	.	105	12,87	-	-	-	-
1992	.	.	87	11,40	-	-	-	-
1993	.	.	84	11,35	-	-	-	-
1994	.	.	54	7,35	-	-	-	-
1995	.	.	35	5,26	-	-	-	-
1996	758	52,71	246	17,11	-	-	-	-
1997	540	60,13	4	0,45	-	-	-	-
1998	1.523	73,19	143	6,87	-	-	-	-
1999	600	49,67	235	19,45	-	-	-	-
2000	1.131	61,07	336	18,14	-	-	-	-
2001	967	50,60	574	30,04	-	-	-	-
2002	1.505	67,46	343	15,37	-	-	-	-
2003	922	56,22	327	19,94	188	11,46	77	4,70
2004	908	48,14	287	15,22	-	-	-	-

FUENTE: Libro "30 Años del Presupuesto de la UCV. 1969-1998". Oficina Central de Programación y Presupuesto de la U.C.V. (Años 1975-1998).
Boletín Estadístico Estudiantil 2003. Secretaría General U.C.V. (Años 1999-2003).
Boletín Estadístico Estudiantil 2004. Secretaría General U.C.V. (Años 2000-2004).

NOTA: - Datos no Localizados
. No Procede

GRADUADOS

GRÁFICO No. 5.04.06
DISTRIBUCIÓN PORCENTUAL DE LOS GRADUADOS DE PREGRADO
FACULTAD DE MEDICINA
2001 - 2004

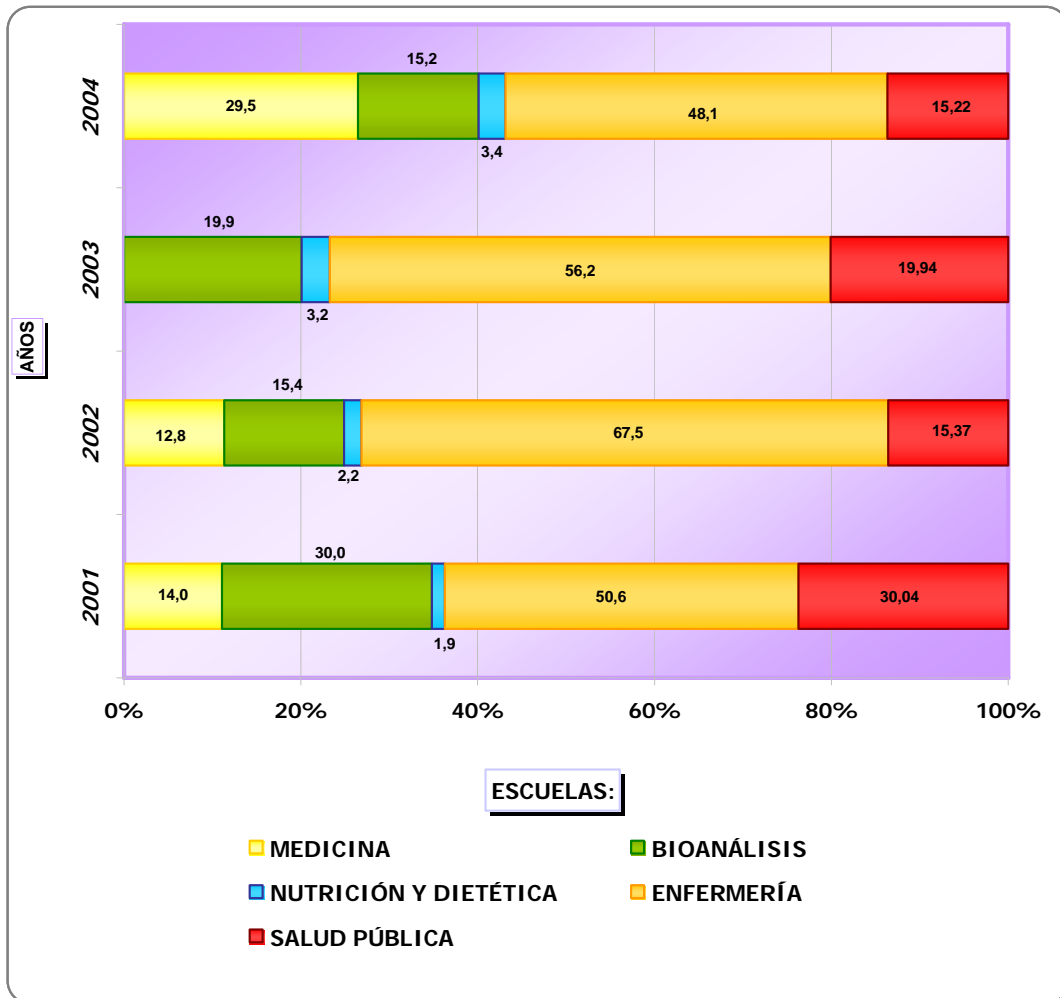

GRADUADOS

UNIVERSIDAD CENTRAL DE VENEZUELA
VICERRECTORADO ADMINISTRATIVO
DIRECCIÓN DE PLANIFICACIÓN Y PRESUPUESTO

CUADRO No. 5.05.00
GRADUADOS POR FACULTAD Y DEPENDENCIA ACADÉMICA
POSTGRADO
1975 - 2004

AÑOS	TOTAL	01: AGRONOMÍA	%	02: ARQUITECTURA	%	03: CIENCIAS	%
1975	166	.	.	2	1,20	1	0,60
1976	226	1	0,44	2	0,88	1	0,44
1977	174	.	.	2	1,15	4	2,30
1978	378	23	6,08	36	9,52	4	1,06
1979	375	9	2,40	11	2,93	4	1,07
1980	405	19	4,69	32	7,90	5	1,23
1981	285	6	2,11	5	1,75	25	8,77
1982	262	12	4,58	2	0,76	2	0,76
1983	411	16	3,89	.	.	13	3,16
1984	643	31	4,82	2	0,31	17	2,64
1985	660	52	7,88	2	0,30	20	3,03
1986	728	24	3,30	1	0,14	16	2,20
1987	799	31	3,88	6	0,75	16	2,00
1988	608	24	3,95	3	0,49	25	4,11
1989	667	36	5,40	1	0,15	30	4,50
1990	975	36	3,69	4	0,41	40	4,10
1991	712	28	3,93	8	1,12	28	3,93
1992	672	33	4,91	1	0,15	28	4,17
1993	856	13	1,52	6	0,70	52	6,07
1994	568	50	8,80	7	1,23	37	6,51
1995	529	-	-	9	1,70	50	9,45
1996	809	42	5,19	9	1,11	48	5,93
1997	748	23	3,07	4	0,53	38	5,08
1998	813	40	4,92	3	0,37	51	6,27
1999	763	59	7,73	9	1,18	41	5,37
2000	832	49	5,89	12	1,44	53	6,37
2001	843	55	6,52	11	1,30	46	5,46
2002	794	51	6,42	8	1,01	68	8,56
2003	951	45	4,73	11	1,16	39	4,10
2004	1.097	44	4,01	8	0,73	60	5,47

FUENTE: Libro "30 Años del Presupuesto de la UCV. 1969-1998". Oficina Central de Programación y Presupuesto de la U.C.V. Años 1975-1995.

Libros del Presupuesto Equilibrado, DPP, UCV. Años 1996-1998.

Boletín Estadístico Estudiantil 2003. Secretaría General U.C.V. Años 1999-2003

Boletín Estadístico Estudiantil 2004. Secretaría General U.C.V. Años 2000-2004.

NOTA:
 - Información no localizada
 . No Corresponde

Continúa...

GRADUADOS

UNIVERSIDAD CENTRAL DE VENEZUELA
VICERRECTORADO ADMINISTRATIVO
DIRECCIÓN DE PLANIFICACIÓN Y PRESUPUESTO

CUADRO No. 5.05.00
GRADUADOS POR FACULTAD Y DEPENDENCIA ACADÉMICA
POSTGRADO
1975 - 2004

AÑOS	04: CS. JURÍDICAS Y POLÍTICAS	%	05: CS. ECONÓMICAS Y SOCIALES	%	06: FARMACIA	%
1975	12	7,23	31	18,67	.	.
1976	13	5,75	10	4,42	2	0,88
1977	61	35,06	8	4,60	1	0,57
1978	9	2,38	44	11,64	.	.
1979	7	1,87	59	15,73	.	.
1980	19	4,69	31	7,65	4	0,99
1981	21	7,37	12	4,21	.	.
1982	10	3,82	6	2,29	.	.
1983	33	8,03	2	0,49	1	0,24
1984	29	4,51	32	4,98	5	0,78
1985	59	8,94	24	3,64	1	0,15
1986	43	5,91	116	15,93	7	0,96
1987	65	8,14	212	26,53	4	0,50
1988	65	10,69	156	25,66	4	0,66
1989	46	6,90	105	15,74	2	0,30
1990	70	7,18	93	9,54	95	9,74
1991	63	8,85	82	11,52	6	0,84
1992	58	8,63	98	14,58	8	1,19
1993	44	5,14	183	21,38	8	0,93
1994	23	4,05	95	16,73	7	1,23
1995	43	8,13	60	11,34	20	3,78
1996	21	2,60	133	16,44	48	5,93
1997	23	3,07	94	12,57	61	8,16
1998	25	3,08	108	13,28	33	4,06
1999	25	3,28	145	19,00	14	1,83
2000	24	2,88	109	13,10	42	5,05
2001	16	1,90	104	12,34	44	5,22
2002	23	2,90	86	10,83	40	5,04
2003	76	7,99	148	15,56	47	4,94
2004	196	17,87	146	13,31	54	4,92

FUENTE: Libro "30 Años del Presupuesto de la UCV. 1969-1998". Oficina Central de Programación y Presupuesto de la U.C.V. Años 1975-1995.

Libros del Presupuesto Equilibrado, DPP, UCV. Años 1996-1998.

Boletín Estadístico Estudiantil 2003. Secretaría General U.C.V. Años 1999-2003

Boletín Estadístico Estudiantil 2004. Secretaría General U.C.V. Años 2000-2004.

NOTA: . No Corresponde

Continúa...

GRADUADOS

UNIVERSIDAD CENTRAL DE VENEZUELA
VICERRECTORADO ADMINISTRATIVO
DIRECCIÓN DE PLANIFICACIÓN Y PRESUPUESTO

CUADRO No. 5.05.00
GRADUADOS POR FACULTAD Y DEPENDENCIA ACADÉMICA
POSTGRADO
1975 - 2004

AÑOS	07: HUMANIDADES Y EDUCACIÓN	%	08: INGENIERÍA	%	09: MEDICINA	%
1975	4	2,41	20	12,05	95	57,23
1976	5	2,21	30	13,27	162	71,68
1977	7	4,02	27	15,52	63	36,21
1978	38	10,05	10	2,65	192	50,79
1979	64	17,07	18	4,80	163	43,47
1980	35	8,64	18	4,44	217	53,58
1981	49	17,19	28	9,82	100	35,09
1982	4	1,53	43	16,41	170	64,89
1983	4	0,97	28	6,81	296	72,02
1984	25	3,89	15	2,33	374	58,16
1985	70	10,61	9	1,36	395	59,85
1986	82	11,26	8	1,10	398	54,67
1987	91	11,39	15	1,88	322	40,30
1988	61	10,03	16	2,63	222	36,51
1989	68	10,19	21	3,15	310	46,48
1990	40	4,10	89	9,13	456	46,77
1991	78	10,96	21	2,95	332	46,63
1992	77	11,46	32	4,76	284	42,26
1993	95	11,10	29	3,39	381	44,51
1994	97	17,08	13	2,29	200	35,21
1995	-	-	22	4,16	290	54,82
1996	100	12,36	29	3,58	312	38,57
1997	73	9,76	31	4,14	318	42,51
1998	88	10,82	44	5,41	356	43,79
1999	93	12,19	31	4,06	261	34,21
2000	87	10,46	48	5,77	323	38,82
2001	79	9,37	52	6,17	342	40,57
2002	52	6,55	61	7,68	338	42,57
2003	88	9,25	72	7,57	326	34,28
2004	80	7,29	77	7,02	331	30,17

FUENTE: Libro "30 Años del Presupuesto de la UCV. 1969-1998". Oficina Central de Programación y Presupuesto de la U.C.V. Años 1975-1995.

Libros del Presupuesto Equilibrado, DPP, UCV. Años 1996-1998.

Boletín Estadístico Estudiantil 2003. Secretaría General U.C.V. Años 1999-2003

Boletín Estadístico Estudiantil 2004. Secretaría General U.C.V. Años 2000-2004.

NOTA: - Información no localizada

Continúa...

GRADUADOS

UNIVERSIDAD CENTRAL DE VENEZUELA
VICERRECTORADO ADMINISTRATIVO
DIRECCIÓN DE PLANIFICACIÓN Y PRESUPUESTO

CUADRO No. 5.05.00
GRADUADOS POR FACULTAD Y DEPENDENCIA ACADÉMICA
POSTGRADO
1975 - 2004

AÑOS	10: ODONTOLOGÍA	%	11: CIENCIAS VETERINARIAS	%	21: VICE-RECTORADO ACADÉMICO (INTERFACULTADES)	%	26: CENDES	%
1975	1	0,60
1976
1977	1	0,57
1978	9	2,38	13	3,44
1979	10	2,67	5	1,33	9	2,40	16	4,27
1980	7	1,73	4	0,99	6	1,48	8	1,98
1981	4	1,40	9	3,16	1	0,35	25	8,77
1982	1	0,38	2	0,76	1	0,38	9	3,44
1983	2	0,49	2	0,49	.	.	14	3,41
1984	81	12,60	2	0,31	.	.	30	4,67
1985	23	3,48	5	0,76	.	.	0	0,00
1986	20	2,75	8	1,10	3	0,41	2	0,27
1987	23	2,88	2	0,25	1	0,13	11	1,38
1988	14	2,30	5	0,82	.	.	13	2,14
1989	33	4,95	8	1,20	.	.	7	1,05
1990	33	3,38	8	0,82	.	.	11	1,13
1991	26	3,65	7	0,98	.	.	33	4,63
1992	36	5,36	9	1,34	.	.	8	1,19
1993	27	3,15	8	0,93	.	.	10	1,17
1994	27	4,75	5	0,88	.	.	7	1,23
1995	29	5,48	6	1,13	-	-	-	-
1996	36	4,45	10	1,24	1	0,12	20	2,47
1997	18	2,41	15	2,01	21	2,81	29	3,88
1998	37	4,55	3	0,37	14	1,72	11	1,35
1999	57	7,47	4	0,52	-	-	24	3,15
2000	40	4,81	16	1,92	15	1,80	14	1,68
2001	34	4,03	26	3,08	-	-	34	4,03
2002	30	3,78	19	2,39	-	-	18	2,27
2003	55	5,78	13	1,37	-	-	31	3,26
2004	59	5,38	20	1,82	-	-	22	2,01

FUENTE: Libro "30 Años del Presupuesto de la UCV. 1969-1998". Oficina Central de Programación y Presupuesto de la U.C.V. Años 1975-1995.

Coordinación Central de Estudios de Postgrado. (Años 1996-1999)

Boletín Estadístico Estudiantil 2003. Secretaría General U.C.V. (Años 2000-2003)

Boletín Estadístico Estudiantil 2004. Secretaría General U.C.V. (Años 2001-2004)

NOTA: - Información no localizada

. No Corresponde

GRADUADOS

GRÁFICO No. 5.05.00

DISTRIBUCIÓN PORCENTUAL DE LOS GRADUADOS DE POSTGRADO
POR FACULTAD Y DEPENDENCIA ACADÉMICA
2001 - 2004

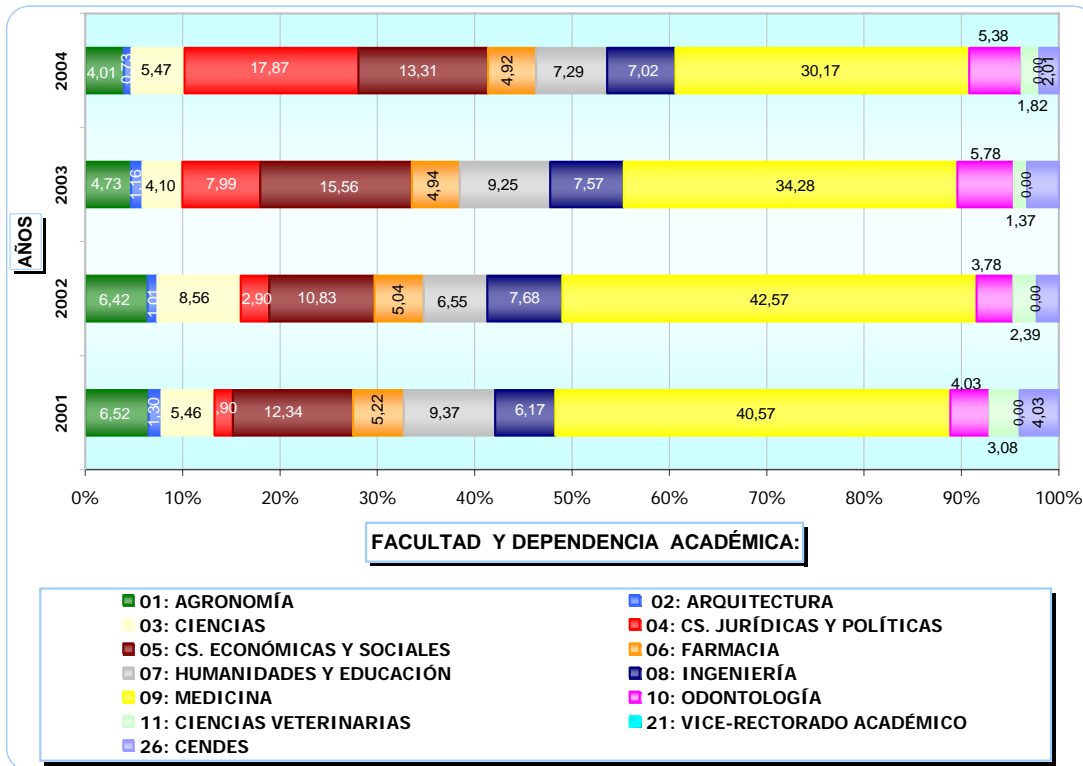

GRADUADOS

UNIVERSIDAD CENTRAL DE VENEZUELA
VICERRECTORADO ADMINISTRATIVO
DIRECCIÓN DE PLANIFICACIÓN Y PRESUPUESTO

CUADRO No. 5.06.00

GRADUADOS SEGÚN CATEGORÍA DE ESTUDIOS DE POSTGRADO
1996 - 2004

AÑOS	TOTAL	ESPECIALIZACIÓN	%	MAESTRÍA	%	DOCTORADO	%
1996	808	592	73,27	161	19,93	55	6,81
1997	748	553	73,93	138	18,45	57	7,62
1998	813	579	71,22	190	23,37	44	5,41
1999	763	478	62,65	227	29,75	58	7,60
2000	832	563	67,67	234	28,13	35	4,21
2001	843	543	64,41	248	29,42	52	6,17
2002	794	526	66,25	196	24,69	72	9,07
2003	951	623	65,51	258	27,13	70	7,36
2004	1.097	797	72,65	223	20,33	77	7,02

FUENTE: Coordinación Central de Estudios de Postgrado. (Años 1996-1999)
 Boletín Estadístico Estudiantil 2003. Secretaría General U.C.V. (Años 2000-2003)
 Boletín Estadístico Estudiantil 2004. Secretaría General U.C.V. (Años 2001-2004)

GRÁFICO No. 5.06.00
DISTRIBUCIÓN PORCENTUAL DE LOS GRADUADOS
SEGÚN CATEGORÍA DE ESTUDIOS DE POSTGRADO
1996 - 2004

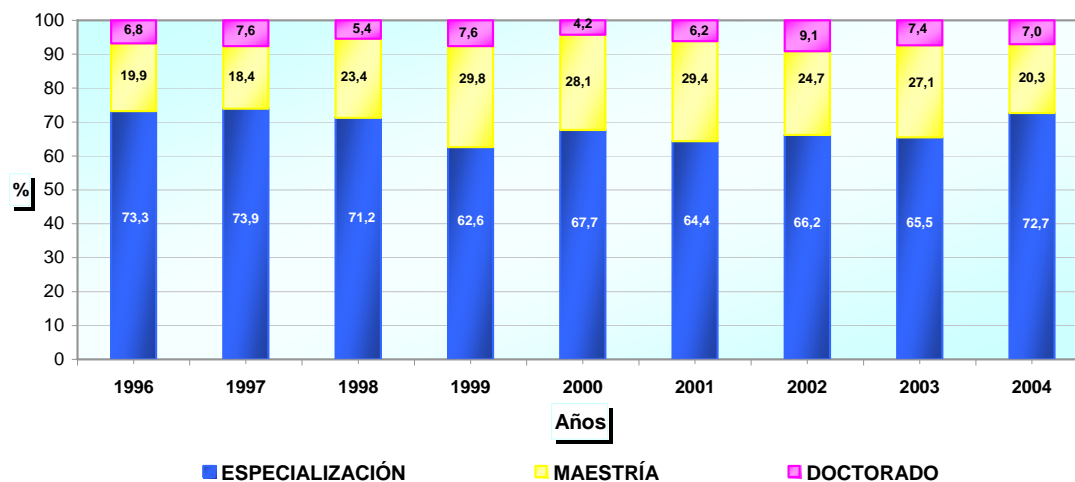

GRADUADOS

UNIVERSIDAD CENTRAL DE VENEZUELA
VICERRECTORADO ADMINISTRATIVO
DIRECCIÓN DE PLANIFICACIÓN Y PRESUPUESTO

CUADRO No. 5.06.01
GRADUADOS: FACULTAD DE AGRONOMÍA
POSTGRADO
1996 - 2004

AÑOS	TOTAL	ESPECIALIZACIÓN	%	MAESTRÍA	%	DOCTORADO	%
1996	42	1	2,38	34	80,95	7	16,67
1997	23	0	0,00	18	78,26	5	21,74
1998	40	3	7,50	33	82,50	4	10,00
1999	59	1	1,69	50	84,75	8	13,56
2000	49	3	6,12	40	81,63	6	12,24
2001	55	4	7,27	44	80,00	7	12,73
2002	51	4	7,84	33	64,71	14	27,45
2003	45	10	22,22	26	57,78	9	20,00
2004	44	17	38,64	21	47,73	6	13,64

FUENTE: Coordinación Central de Estudios de Postgrado. (Años 1996-1999)
 Boletín Estadístico Estudiantil 2003. Secretaría General U.C.V. (Años 2000-2003)
 Boletín Estadístico Estudiantil 2004. Secretaría General U.C.V. (Años 2001-2004)

GRÁFICO No. 5.06.01
GRADUADOS DE LA FACULTAD DE AGRONOMÍA
SEGÚN CATEGORÍA DE ESTUDIOS DE POSTGRADO
1996 - 2004

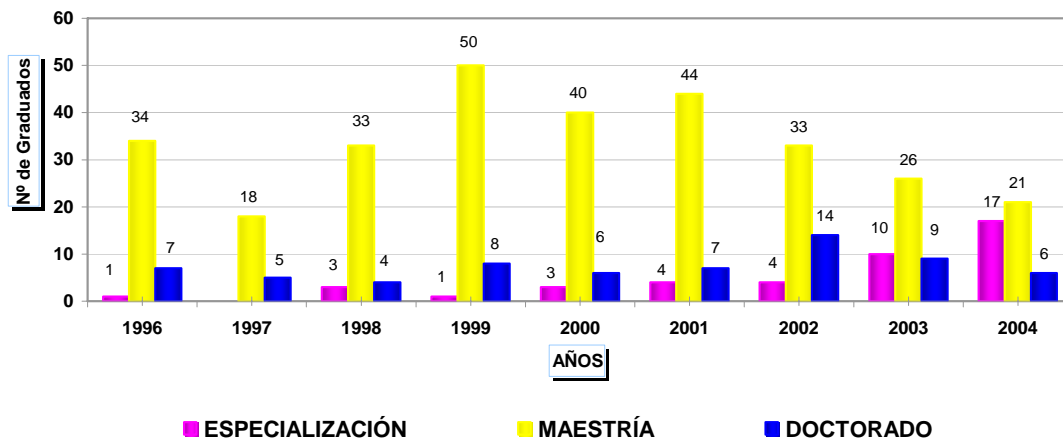

GRADUADOS

UNIVERSIDAD CENTRAL DE VENEZUELA
VICERRECTORADO ADMINISTRATIVO
DIRECCIÓN DE PLANIFICACIÓN Y PRESUPUESTO

CUADRO No. 5.06.02
GRADUADOS : FACULTAD DE ARQUITECTURA
POSTGRADO
1996 - 2004

AÑOS	TOTAL	ESPECIALIZACIÓN	%	MAESTRÍA	%	DOCTORADO	%
1996	9	-	-	8	88,89	1	11,11
1997	4	0	0,00	3	75,00	1	25,00
1998	3	0	0,00	3	100,00	0	0,00
1999	9	0	0,00	7	77,78	2	22,22
2000	12	3	25,00	8	66,67	1	8,33
2001	11	3	27,27	6	54,55	2	18,18
2002	8	2	25,00	6	75,00	0	0,00
2003	11	3	27,27	7	63,64	1	9,09
2004	8	3	37,50	5	62,50	0	0,00

FUENTE: Coordinación Central de Estudios de Postgrado. (Años 1996-1999)
 Boletín Estadístico Estudiantil 2003. Secretaría General U.C.V. (Años 2000-2003)
 Boletín Estadístico Estudiantil 2004. Secretaría General U.C.V. (Años 2001-2004)

GRÁFICO No. 5.06.02
GRADUADOS DE LA FACULTAD DE ARQUITECTURA
SEGÚN CATEGORÍA DE ESTUDIOS DE POSTGRADO
1996 - 2004

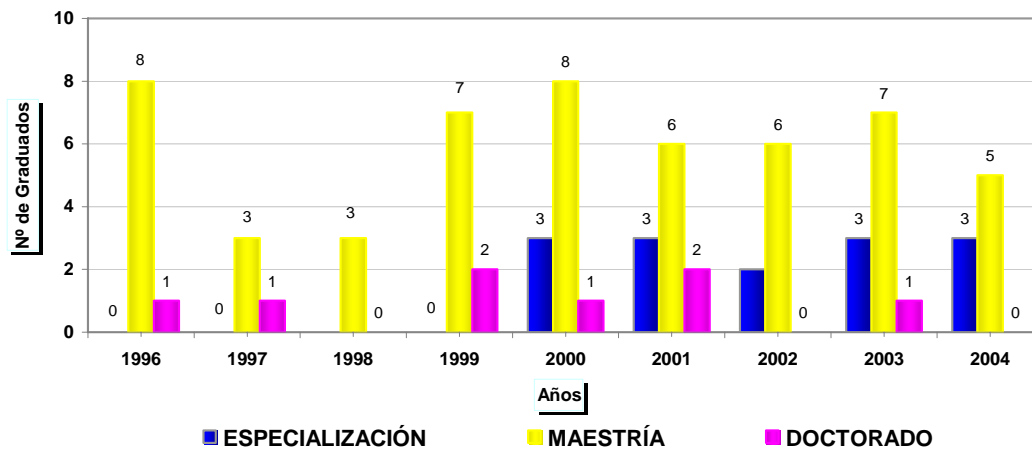

GRADUADOS

UNIVERSIDAD CENTRAL DE VENEZUELA
VICERRECTORADO ADMINISTRATIVO
DIRECCIÓN DE PLANIFICACIÓN Y PRESUPUESTO

CUADRO No. 5.06.03
GRADUADOS: FACULTAD DE CIENCIAS
POSTGRADO
1996 - 2004

AÑOS	TOTAL	ESPECIALIZACIÓN	%	MAESTRÍA	%	DOCTORADO	%
1996	48	4	8,33	24	50,00	20	41,67
1997	38	0	0,00	12	31,58	26	68,42
1998	51	11	21,57	24	47,06	16	31,37
1999	41	1	2,44	18	43,90	22	53,66
2000	53	8	15,09	31	58,49	14	26,42
2001	46	3	6,52	25	54,35	18	39,13
2002	68	6	8,82	31	45,59	31	45,59
2003	39	2	5,13	16	41,03	21	53,85
2004	60	9	15,00	22	36,67	29	48,33

FUENTE: Coordinación Central de Estudios de Postgrado. (Años 1996-1999)
 Boletín Estadístico Estudiantil 2003. Secretaría General U.C.V. (Años 2000-2003)
 Boletín Estadístico Estudiantil 2004. Secretaría General U.C.V. (Años 2001-2004)

GRÁFICO No. 5.06.03

GRADUADOS DE LA FACULTAD DE CIENCIAS
SEGÚN CATEGORÍA DE ESTUDIOS DE POSTGRADO
1996 - 2004

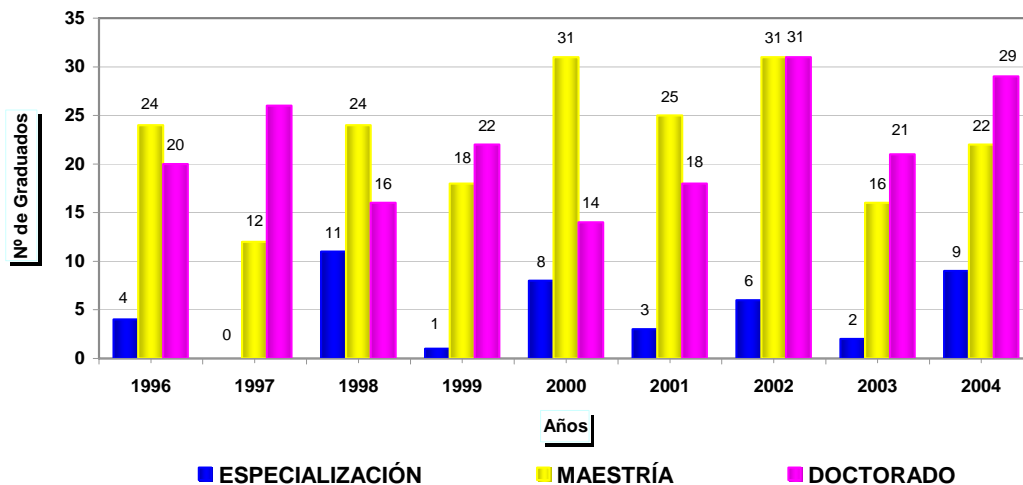

GRADUADOS

UNIVERSIDAD CENTRAL DE VENEZUELA
VICERRECTORADO ADMINISTRATIVO
DIRECCIÓN DE PLANIFICACIÓN Y PRESUPUESTO

CUADRO No. 5.06.04
GRADUADOS: FACULTAD DE CS JURÍDICAS Y POLÍTICAS
POSTGRADO
1996 - 2004

AÑOS	TOTAL	ESPECIALIZACIÓN	%	MAESTRÍA	%	DOCTORADO	%
1996	21	18	85,71	-	-	3	14,29
1997	23	22	95,65	0	0,00	1	4,35
1998	25	25	100,00	0	0,00	0	0,00
1999	25	11	44,00	11	44,00	3	12,00
2000	24	21	87,50	0	0,00	3	12,50
2001	16	13	81,25	2	12,50	1	6,25
2002	23	21	91,30	1	4,35	1	4,35
2003	76	65	85,53	3	3,95	8	10,53
2004	196	182	92,86	1	0,51	13	6,63

FUENTE: Coordinación Central de Estudios de Postgrado. (Años 1996-1999)
 Boletín Estadístico Estudiantil 2003. Secretaría General U.C.V. (Años 2000-2003)
 Boletín Estadístico Estudiantil 2004. Secretaría General U.C.V. (Años 2001-2004)

GRÁFICO No. 5.06.04
GRADUADOS DE LA FACULTAD DE CS JURÍDICAS Y POLÍTICAS
SEGÚN CATEGORÍA DE ESTUDIOS DE POSTGRADO
1996 - 2004

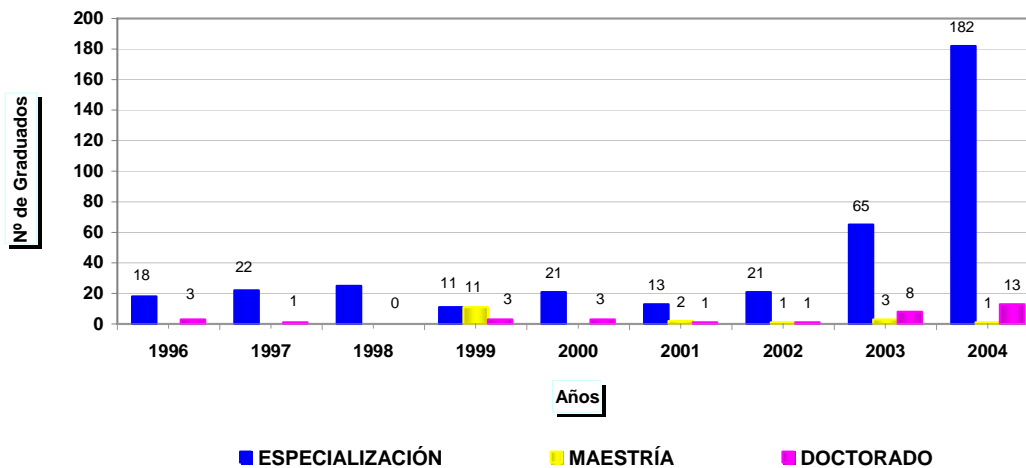

GRADUADOS

UNIVERSIDAD CENTRAL DE VENEZUELA
VICERRECTORADO ADMINISTRATIVO
DIRECCIÓN DE PLANIFICACIÓN Y PRESUPUESTO

CUADRO No. 5.06.05
GRADUADOS: FACULTAD DE CS ECONÓMICAS Y SOCIALES
POSTGRADO
1996 - 2004

AÑOS	TOTAL	ESPECIALIZACIÓN	%	MAESTRÍA	%	DOCTORADO	%
1996	133	112	84,21	12	9,02	9	6,77
1997	94	67	71,28	18	19,15	9	9,57
1998	108	45	41,67	48	44,44	15	13,89
1999	145	77	53,10	58	40,00	10	6,90
2000	109	43	39,45	63	57,80	3	2,75
2001	104	61	58,65	40	38,46	3	2,88
2002	86	39	45,35	38	44,19	9	10,47
2003	148	58	39,19	86	58,11	4	2,70
2004	146	70	47,95	67	45,89	9	6,16

FUENTE: Coordinación Central de Estudios de Postgrado. (Años 1996-1999)
 Boletín Estadístico Estudiantil 2003. Secretaría General U.C.V. (Años 2000-2003)
 Boletín Estadístico Estudiantil 2004. Secretaría General U.C.V. (Años 2001-2004)

GRÁFICO No. 5.06.05
GRADUADOS DE LA FACULTAD DE CS ECONÓMICAS Y SOCIALES
SEGÚN CATEGORÍA DE ESTUDIOS DE POSTGRADO
1996 - 2004

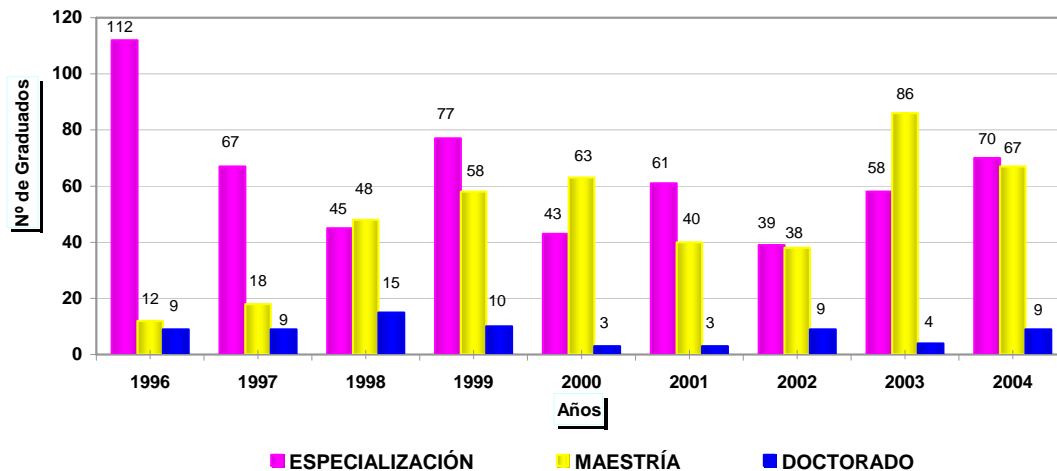

GRADUADOS

UNIVERSIDAD CENTRAL DE VENEZUELA
VICERRECTORADO ADMINISTRATIVO
DIRECCIÓN DE PLANIFICACIÓN Y PRESUPUESTO

CUADRO No. 5.06.06
GRADUADOS: FACULTAD DE FARMACIA
POSTGRADO
1996 - 2004

AÑOS	TOTAL	ESPECIALIZACIÓN	%	MAESTRÍA	%	DOCTORADO	%
1996	48	42	87,50	2	4,17	4	8,33
1997	61	57	93,44	1	1,64	3	4,92
1998	33	32	96,97	1	3,03	0	0,00
1999	14	9	64,29	1	7,14	4	28,57
2000	42	40	95,24	0	0,00	2	4,76
2001	44	41	93,18	1	2,27	2	4,55
2002	40	39	97,50	0	0,00	1	2,50
2003	47	42	89,36	0	0,00	5	10,64
2004	54	51	94,44	0	0,00	3	5,56

FUENTE: Coordinación Central de Estudios de Postgrado. (Años 1996-1999)
 Boletín Estadístico Estudiantil 2003. Secretaría General U.C.V. (Años 2000-2003)
 Boletín Estadístico Estudiantil 2004. Secretaría General U.C.V. (Años 2001-2004)

GRÁFICO No. 5.06.06
GRADUADOS DE LA FACULTAD DE FARMACIA
SEGÚN CATEGORÍA DE ESTUDIOS DE POSTGRADO
1996 - 2004

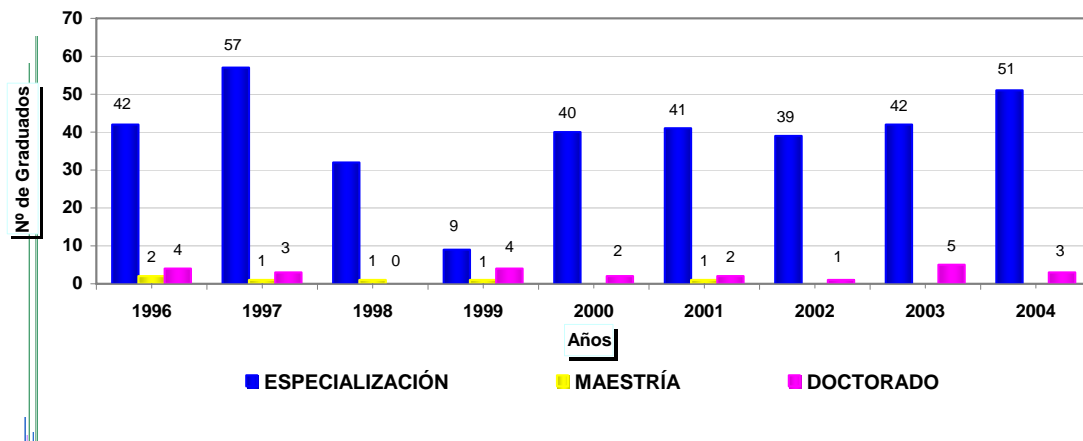

GRADUADOS

UNIVERSIDAD CENTRAL DE VENEZUELA
VICERRECTORADO ADMINISTRATIVO
DIRECCIÓN DE PLANIFICACIÓN Y PRESUPUESTO

CUADRO No. 5.06.07
GRADUADOS: FACULTAD DE HUMANIDADES Y EDUCACIÓN
POSTGRADO
1996 - 2004

AÑOS	TOTAL	ESPECIALIZACIÓN	%	MAESTRÍA	%	DOCTORADO	%
1996	100	61	61,00	35	35,00	4	4,00
1997	73	57	78,08	11	15,07	5	6,85
1998	88	68	77,27	19	21,59	1	1,14
1999	93	59	63,44	29	31,18	5	5,38
2000	87	47	54,02	38	43,68	2	2,30
2001	79	24	30,38	45	56,96	10	12,66
2002	52	24	46,15	26	50,00	2	3,85
2003	88	36	40,91	46	52,27	6	6,82
2004	80	38	47,50	37	46,25	5	6,25

FUENTE: Coordinación Central de Estudios de Postgrado. (Años 1996-1999)
 Boletín Estadístico Estudiantil 2003. Secretaría General U.C.V. (Años 2000-2003)
 Boletín Estadístico Estudiantil 2004. Secretaría General U.C.V. (Años 2001-2004)

GRÁFICO No. 5.06.07
GRADUADOS DE LA FACULTAD DE HUMANIDADES Y EDUCACIÓN
SEGÚN CATEGORÍA DE ESTUDIOS DE POSTGRADO
1996 - 2004

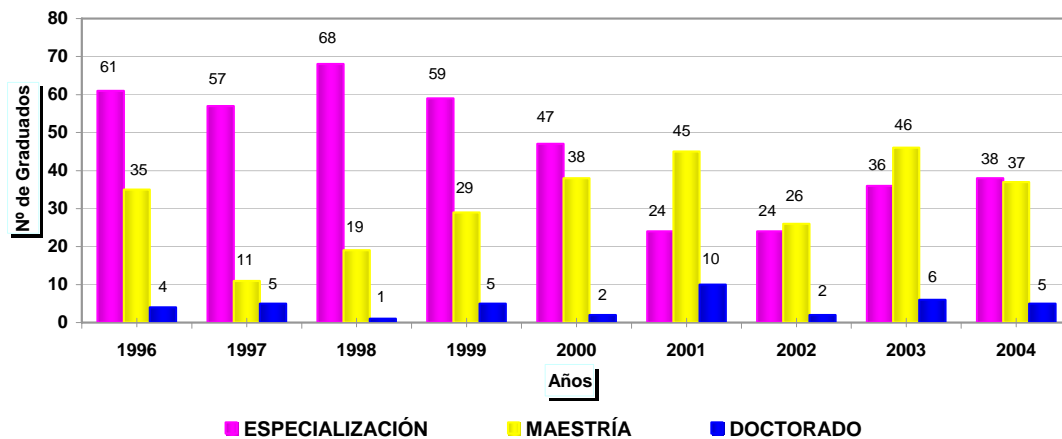

GRADUADOS

UNIVERSIDAD CENTRAL DE VENEZUELA
VICERRECTORADO ADMINISTRATIVO
DIRECCIÓN DE PLANIFICACIÓN Y PRESUPUESTO

CUADRO No. 5.06.08
GRADUADOS: FACULTAD DE INGENIERÍA
POSTGRADO
1996 - 2004

AÑOS	TOTAL	ESPECIALIZACIÓN	%	MAESTRÍA	%	DOCTORADO	%
1996	29	6	20,69	23	79,31	-	-
1997	31	3	9,68	26	83,87	2	6,45
1998	44	7	15,91	37	84,09	0	0,00
1999	31	7	22,58	22	70,97	2	6,45
2000	48	25	52,08	23	47,92	0	0,00
2001	52	19	36,54	29	55,77	4	7,69
2002	61	35	57,38	22	36,07	4	6,56
2003	72	30	41,67	41	56,94	1	1,39
2004	77	34	44,16	40	51,95	3	3,90

FUENTE: Coordinación Central de Estudios de Postgrado. (Años 1996-1999)
 Boletín Estadístico Estudiantil 2003. Secretaría General U.C.V. (Años 2000-2003)
 Boletín Estadístico Estudiantil 2004. Secretaría General U.C.V. (Años 2001-2004)

GRÁFICO No. 5.07.08
GRADUADOS DE LA FACULTAD DE INGENIERÍA
SEGÚN CATEGORÍA DE ESTUDIOS DE POSTGRADO
1996 - 2004

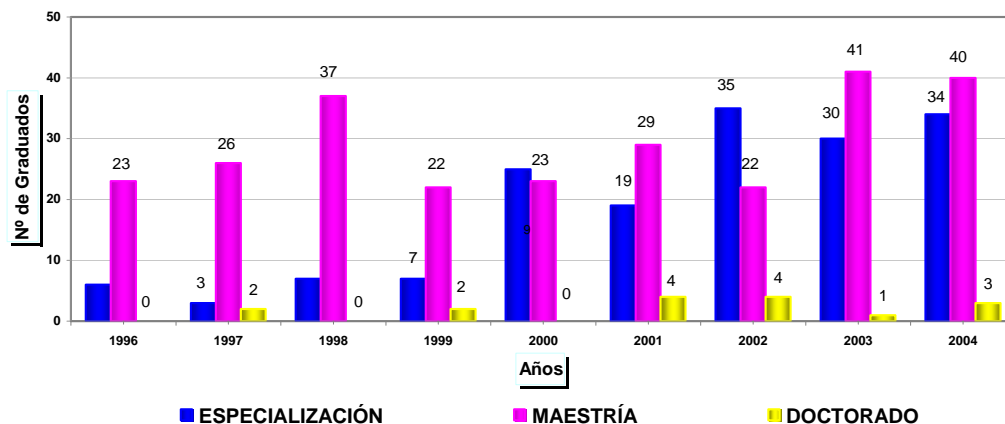

GRADUADOS

UNIVERSIDAD CENTRAL DE VENEZUELA
VICERRECTORADO ADMINISTRATIVO
DIRECCIÓN DE PLANIFICACIÓN Y PRESUPUESTO

CUADRO No. 5.06.09
GRADUADOS: FACULTAD DE MEDICINA
POSTGRADO
1996 - 2004

AÑOS	TOTAL	ESPECIALIZACIÓN	%	MAESTRÍA	%	DOCTORADO	%
1996	312	306	98,08	5	1,60	1	0,32
1997	318	313	98,43	3	0,94	2	0,63
1998	356	346	97,19	8	2,25	2	0,56
1999	261	253	96,93	8	3,07	0	0,00
2000	323	316	97,83	5	1,55	2	0,62
2001	342	332	97,08	7	2,05	3	0,88
2002	338	324	95,86	7	2,07	7	2,07
2003	326	315	96,63	5	1,53	6	1,84
2004	331	326	98,49	3	0,91	2	0,60

FUENTE: Coordinación Central de Estudios de Postgrado. (Años 1996-1999)
 Boletín Estadístico Estudiantil 2003. Secretaría General U.C.V. (Años 2000-2003)
 Boletín Estadístico Estudiantil 2004. Secretaría General U.C.V. (Años 2001-2004)

GRÁFICO No. 5.06.09
GRADUADOS DE LA FACULTAD DE MEDICINA
SEGÚN CATEGORÍA DE ESTUDIOS DE POSTGRADO
1996 - 2004

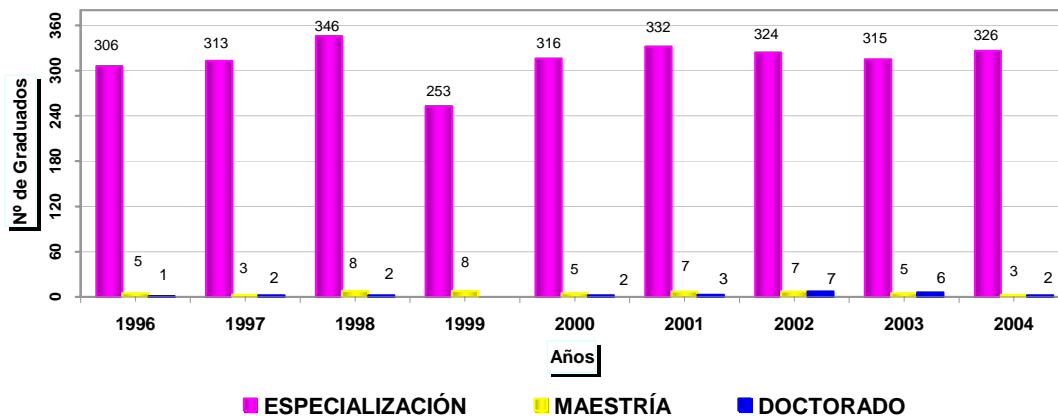

GRADUADOS

UNIVERSIDAD CENTRAL DE VENEZUELA
VICERRECTORADO ADMINISTRATIVO
DIRECCIÓN DE PLANIFICACIÓN Y PRESUPUESTO

CUADRO No. 5.06.10
GRADUADOS: FACULTAD DE ODONTOLOGÍA
POSTGRADO
1996 - 2004

AÑOS	TOTAL	ESPECIALIZACIÓN	%	MAESTRÍA	%
1996	36	33	91,67	3	8,33
1997	18	15	83,33	3	16,67
1998	37	34	91,89	3	8,11
1999	57	49	85,96	8	14,04
2000	40	39	97,50	1	2,50
2001	34	31	91,18	3	8,82
2002	30	27	90,00	3	10,00
2003	55	49	89,09	6	10,91
2004	59	56	94,92	3	5,08

FUENTE: Coordinación Central de Estudios de Postgrado. (Años 1996-1999)
 Boletín Estadístico Estudiantil 2003. Secretaría General U.C.V. (Años 2000-2003)
 Boletín Estadístico Estudiantil 2004. Secretaría General U.C.V. (Años 2001-2004)

GRÁFICO No. 5.06.10
GRADUADOS DE LA FACULTAD DE ODONTOLOGÍA
SEGÚN CATEGORÍA DE ESTUDIOS DE POSTGRADO
1996 - 2004

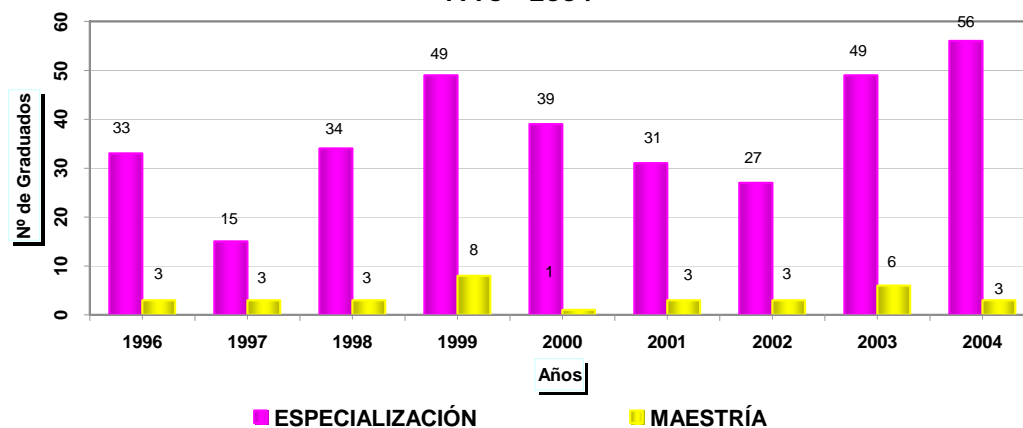

GRADUADOS

UNIVERSIDAD CENTRAL DE VENEZUELA
VICERRECTORADO ADMINISTRATIVO
DIRECCIÓN DE PLANIFICACIÓN Y PRESUPUESTO

CUADRO No. 5.06.11
GRADUADOS: FACULTAD DE CS VETERINARIAS
POSTGRADO
1996 - 2004

AÑOS	TOTAL	ESPECIALIZACIÓN	%	MAESTRÍA	%
1996	10	-	-	10	100,00
1997	15	0	0,00	15	100,00
1998	3	0	0,00	3	100,00
1999	4	0	0,00	4	100,00
2000	16	8	50,00	8	50,00
2001	26	1	3,85	25	96,15
2002	19	0	0,00	19	100,00
2003	13	4	30,77	9	69,23
2004	20	3	15,00	17	85,00

FUENTE: Coordinación Central de Estudios de Postgrado. (Años 1996-1999)
 Boletín Estadístico Estudiantil 2003. Secretaría General U.C.V. (Años 2000-2003)
 Boletín Estadístico Estudiantil 2004. Secretaría General U.C.V. (Años 2001-2004)

GRÁFICO No. 5.06.11
GRADUADOS DE LA FACULTAD: CS VETERINARIAS
SEGÚN CATEGORÍA DE ESTUDIOS DE POSTGRADO
1996 - 2004

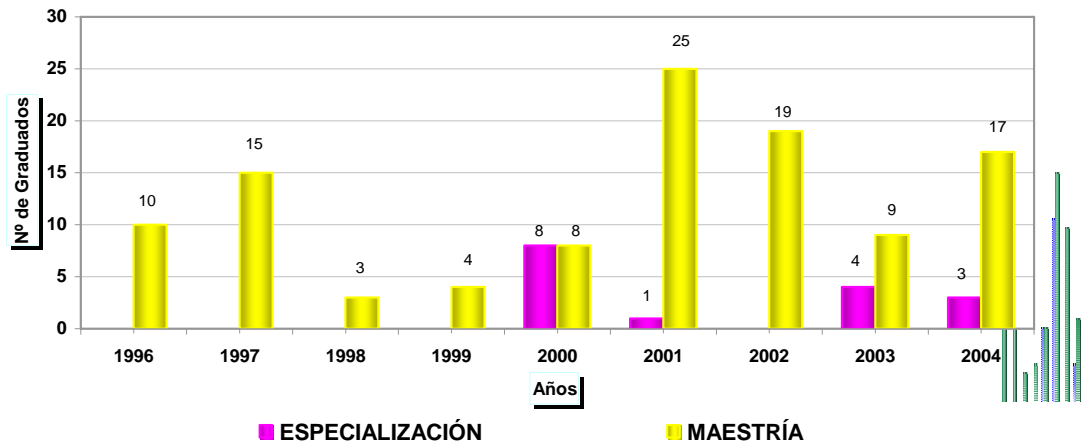

GRADUADOS

UNIVERSIDAD CENTRAL DE VENEZUELA
VICERRECTORADO ADMINISTRATIVO
DIRECCIÓN DE PLANIFICACIÓN Y PRESUPUESTO

CUADRO No. 5.06.12
GRADUADOS: DEPENDENCIA CENDES
POSTGRADO
1996 - 2004

AÑOS	TOTAL	ESPECIALIZACIÓN	%	MAESTRÍA	%	DOCTORADO	%
1996	20	9	45,00	5	25,00	6	30,00
1997	29	13	44,83	14	48,28	2	6,90
1998	11	1	9,09	6	54,55	4	36,36
1999	24	11	45,83	11	45,83	2	8,33
2000	14	7	50,00	5	35,71	2	14,29
2001	34	11	32,35	21	61,76	2	5,88
2002	18	5	27,78	10	55,56	3	16,67
2003	31	9	29,03	13	41,94	9	29,03
2004	22	8	36,36	7	31,82	7	31,82

FUENTE: Coordinación Central de Estudios de Postgrado. (Años 1996-1999)
 Boletín Estadístico Estudiantil 2003. Secretaría General U.C.V. (Años 2000-2003)
 Boletín Estadístico Estudiantil 2004. Secretaría General U.C.V. (Años 2001-2004)

GRÁFICO No. 5.06.12
GRADUADOS: DEPENDENCIA CENDES
SEGÚN CATEGORÍA DE ESTUDIOS DE POSTGRADO
1996 - 2004

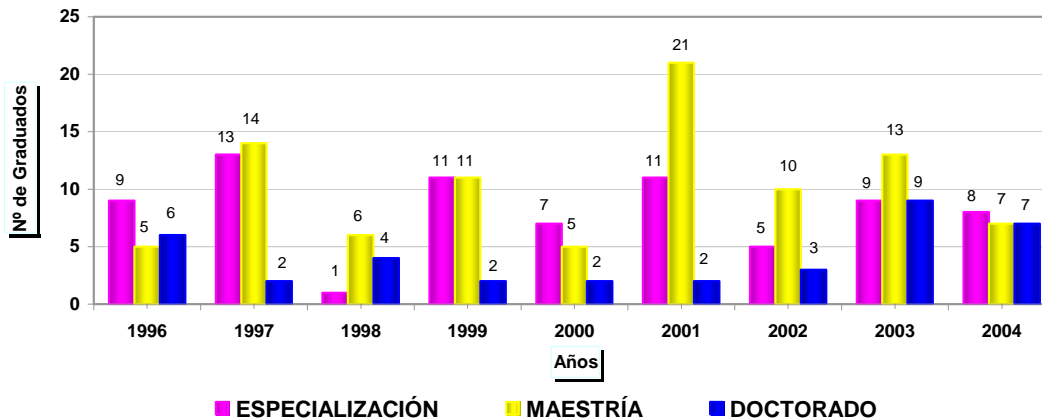

GRADUADOS

UNIVERSIDAD CENTRAL DE VENEZUELA
VICERRECTORADO ADMINISTRATIVO
DIRECCIÓN DE PLANIFICACIÓN Y PRESUPUESTO

CUADRO No. 5.06.13
GRADUADOS: INTERFACULTADES
POSTGRADO
1996 - 2004

AÑOS	TOTAL	ESPECIALIZACIÓN	%	MAESTRÍA	%	DOCTORADO	%
1996	1	-	-	-	-	-	-
1997	21	6	28,57	14	66,67	1	4,76
1998	14	7	50,00	5	35,71	2	14,29
1999	-	-	-	-	-	-	-
2000	15	3	20,00	12	80,00	0	0,00
2001	-	-	-	-	-	-	-
2002	-	-	-	-	-	-	-
2003	-	-	-	-	-	-	-
2004	-	-	-	-	-	-	-

FUENTE: Coordinación Central de Estudios de Postgrado.

NOTA: - No Disponible

GRÁFICO No. 5.06.13
GRADUADOS: INTERFACULTADES
SEGÚN CATEGORÍA DE ESTUDIOS DE POSTGRADO
1996 - 2004

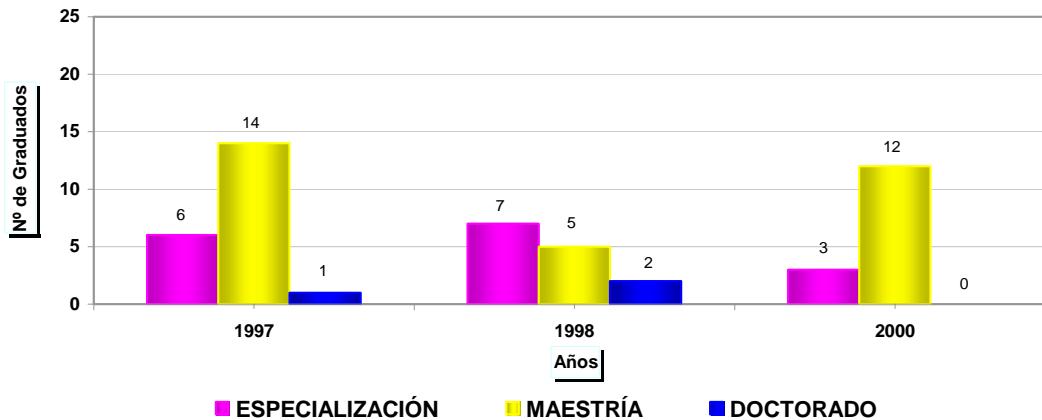

GRADUADOS

UNIVERSIDAD CENTRAL DE VENEZUELA
VICERRECTORADO ADMINISTRATIVO
DIRECCIÓN DE PLANIFICACIÓN Y PRESUPUESTO

CUADRO No. 5.07.00
NUEVOS INSCRITOS Y GRADUADOS POR FACULTAD
PREGRADO
1996 - 2004

AÑOS	TOTAL		01: AGRONOMÍA		02: ARQUITECTURA	
	NUEVOS INSCRITOS	GRADUADOS	NUEVOS INSCRITOS	GRADUADOS	NUEVOS INSCRITOS	GRADUADOS
1996	9.546	4.720	316	123	331	152
1997	9.569	3.575	351	99	1.703	93
1998	8.935	4.793	353	135	403	156
1999	9.380	4.960	352	96	236	186
2000	8.701	5.730	480	137	353	204
2001	8.175	5.242	426	145	356	184
2002	8.780	6.258	373	225	208	215
2003	8.550	4.411	426	58	306	237
2004	8.496	5.404	408	168	290	200

FUENTE: Boletín Estadístico Estudiantil 1997-2001. Secretaría General U.C.V.
 Libros del Presupuesto Equilibrado, DPP, UCV.

GRADUADOS

UNIVERSIDAD CENTRAL DE VENEZUELA
VICERRECTORADO ADMINISTRATIVO
DIRECCIÓN DE PLANIFICACIÓN Y PRESUPUESTO

CUADRO No. 5.07.00
NUEVOS INSCRITOS Y GRADUADOS POR FACULTAD
PREGRADO
1996 - 2004

AÑOS	03: CIENCIAS		04: CS JURÍDICAS Y POLÍTICAS		05: CS ECONÓMICAS Y SOCIALES	
	NUEVOS INSCRITOS	GRADUADOS	NUEVOS INSCRITOS	GRADUADOS	NUEVOS INSCRITOS	GRADUADOS
1996	684	228	618	461	2.216	753
1997	871	79	656	371	1.053	764
1998	912	327	709	371	1.847	388
1999	992	257	711	414	2.002	1.008
2000	999	115	603	449	1.768	947
2001	880	319	649	369	1.520	956
2002	799	241	563	396	1.336	994
2003	892	226	605	393	1.541	956
2004	856	223	605	373	1.465	853

FUENTE: Boletín Estadístico Estudiantil 1997-2001. Secretaría General U.C.V.
 Libros del Presupuesto Equilibrado, DPP, UCV.

Continúa...

GRADUADOS

UNIVERSIDAD CENTRAL DE VENEZUELA
VICERRECTORADO ADMINISTRATIVO
DIRECCIÓN DE PLANIFICACIÓN Y PRESUPUESTO

CUADRO No. 5.07.00
NUEVOS INSCRITOS Y GRADUADOS POR FACULTAD
PREGRADO
1996 - 2004

AÑOS	06: FARMACIA		07: HUMANIDADES Y EDUCACIÓN		08: INGENIERÍA	
	NUEVOS INSCRITOS	GRADUADOS	NUEVOS INSCRITOS	GRADUADOS	NUEVOS INSCRITOS	GRADUADOS
1996	170	80	1.591	778	781	226
1997	175	26	1.204	714	876	147
1998	24	71	1.639	782	864	242
1999	387	80	1.851	888	887	414
2000	85	131	2.172	814	812	500
2001	103	82	1.862	388	549	331
2002	186	101	2.365	1.107	771	428
2003	125	135	2.133	280	711	295
2004	138	138	2.120	844	677	599

FUENTE: Boletín Estadístico Estudiantil 1997-2001. Secretaría General U.C.V.
 Libros del Presupuesto Equilibrado, DPP, UCV.

Continúa...

GRADUADOS

UNIVERSIDAD CENTRAL DE VENEZUELA
VICERRECTORADO ADMINISTRATIVO
DIRECCIÓN DE PLANIFICACIÓN Y PRESUPUESTO

CUADRO No. 5.07.00
NUEVOS INSCRITOS Y GRADUADOS POR FACULTAD
PREGRADO
1996 - 2004

AÑOS	09: MEDICINA		10: ODONTOLOGÍA		11: CS VETERINARIAS	
	NUEVOS INSCRITOS	GRADUADOS	NUEVOS INSCRITOS	GRADUADOS	NUEVOS INSCRITOS	GRADUADOS
1996	2.431	1.438	222	356	186	125
1997	2.365	898	272	273	43	111
1998	1.816	2.081	322	231	46	9
1999	1.609	1.208	250	314	103	95
2000	1.069	1.852	300	462	60	119
2001	1.492	1.911	211	414	127	143
2002	1.859	2.231	214	296	106	24
2003	1.471	1.640	242	139	98	52
2004	1.605	1.886	222	74	110	46

FUENTE: Boletín Estadístico Estudiantil 1997-2001. Secretaría General U.C.V.
 Libros del Presupuesto Equilibrado, DPP, UCV.

GRADUADOS

GRÁFICO No. 5.07.00

DISTRIBUCIÓN ABSOLUTA DE NUEVOS INSCRITOS VS GRADUADOS DE PREGRADO
TOTAL
1996 - 2004

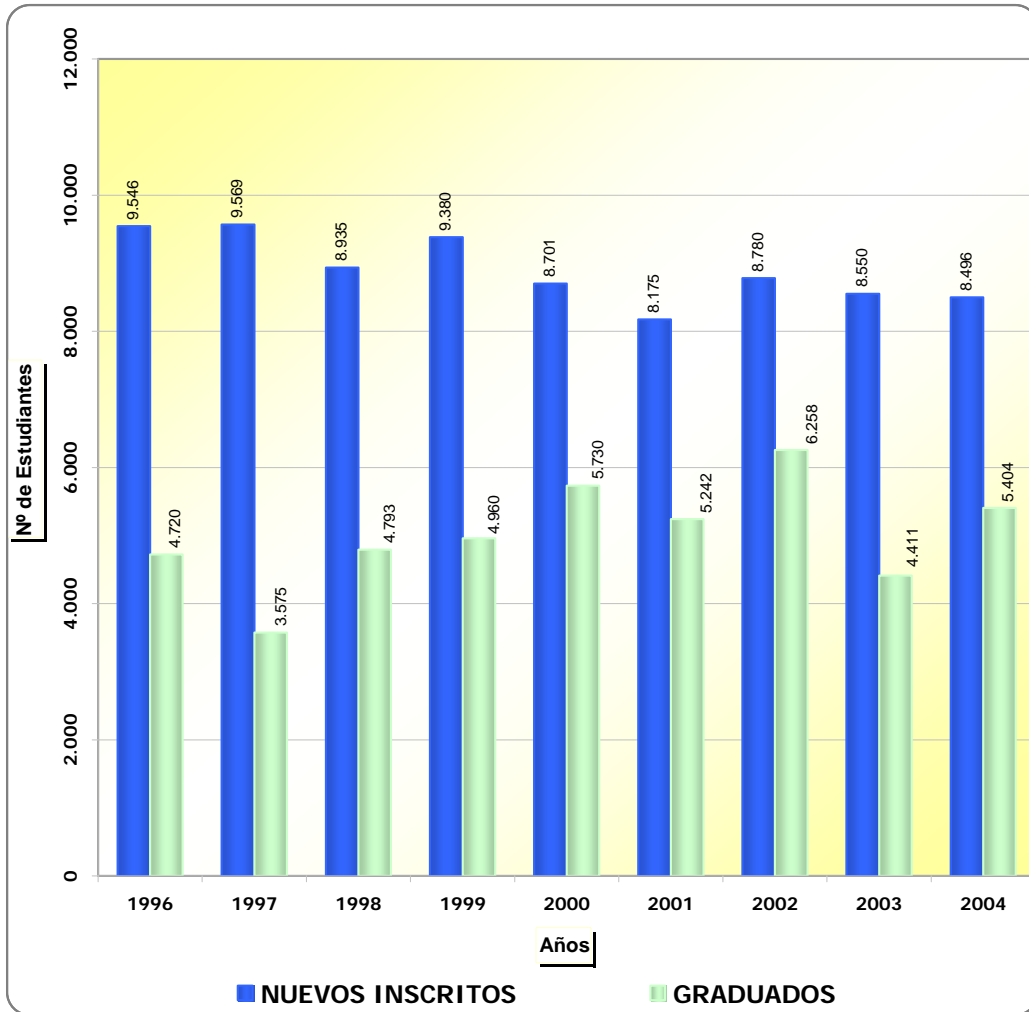

GRADUADOS

UNIVERSIDAD CENTRAL DE VENEZUELA
VICERRECTORADO ADMINISTRATIVO
DIRECCIÓN DE PLANIFICACIÓN Y PRESUPUESTO

CUADRO No. 5.08.00
NUEVOS INSCRITOS Y GRADUADOS POR FACULTAD Y DEPENDENCIA ACADÉMICA
POSTGRADO
1996 - 2004

AÑOS	TOTAL		01: AGRONOMÍA		02: ARQUITECTURA	
	NUEVOS INSCRITOS	GRADUADOS	NUEVOS INSCRITOS	GRADUADOS	NUEVOS INSCRITOS	GRADUADOS
1996	2.414	809	68	42	27	9
1997	2.094	748	48	23	26	4
1998	2.257	813	58	40	27	3
1999	2.176	763	53	59	26	9
2000	2.215	832	56	49	26	12
2001	2.284	843	55	55	25	11
2002	2.799	794	101	51	29	8
2003	3.056	951	98	45	102	11
2004	2.656	1.097	90	44	146	8

FUENTE: Coordinación Central de Estudios de Postgrado.
 Libros del Presupuesto Equilibrado, DPP, UCV.
 Boletín Estadístico Estudiantil 1997-2001. Secretaría General U.C.V.

NOTA: Los Nuevos Inscritos a partir del año 2002 no incluyen Cursos de Ampliación.
 Los Graduados a partir del año 1996 no incluyen Cursos de Ampliación.

Continúa...

GRADUADOS

UNIVERSIDAD CENTRAL DE VENEZUELA
VICERRECTORADO ADMINISTRATIVO
DIRECCIÓN DE PLANIFICACIÓN Y PRESUPUESTO

CUADRO No. 5.08.00
NUEVOS INSCRITOS Y EGRESADOS POR FACULTAD Y DEPENDENCIA ACADÉMICA
POSTGRADO
1996 - 2004

AÑOS	03: CIENCIAS		04: CS JURÍDICAS Y POLÍTICAS		05: CS ECONÓMICAS Y SOCIALES	
	NUEVOS INSCRITOS	GRADUADOS	NUEVOS INSCRITOS	GRADUADOS	NUEVOS INSCRITOS	GRADUADOS
1996	293	48	486	21	594	133
1997	49	38	240	23	431	94
1998	171	51	363	25	513	108
1999	110	41	302	25	472	145
2000	141	53	332	24	492	109
2001	140	46	349	16	515	104
2002	153	68	470	23	465	86
2003	139	39	452	76	812	148
2004	155	60	370	196	428	146

FUENTE: Coordinación Central de Estudios de Postgrado.
 Libros del Presupuesto Equilibrado, DPP, UCV.
 Boletín Estadístico Estudiantil 1997-2001. Secretaría General U.C.V.

NOTA: Los Nuevos Inscritos a partir del año 2002 no incluyen Cursos de Ampliación.
 Los GRADUADOS a partir del año 1996 no incluyen Cursos de Ampliación.

Continúa...

GRADUADOS

UNIVERSIDAD CENTRAL DE VENEZUELA
VICERRECTORADO ADMINISTRATIVO
DIRECCIÓN DE PLANIFICACIÓN Y PRESUPUESTO

CUADRO No. 5.08.00
NUEVOS INSCRITOS Y GRADUADOS POR FACULTAD Y DEPENDENCIA ACADÉMICA
POSTGRADO
1996 - 2004

AÑOS	06: FARMACIA		07: HUMANIDADES Y EDUCACIÓN		08: INGENIERÍA		09: MEDICINA	
	NUEVOS INSCRITOS	GRADUADOS	NUEVOS INSCRITOS	GRADUADOS	NUEVOS INSCRITOS	GRADUADOS	NUEVOS INSCRITOS	GRADUADOS
1996	79	48	138	100	190	29	510	312
1997	34	61	130	73	111	31	952	318
1998	57	33	134	88	151	44	731	356
1999	45	14	132	93	131	31	842	261
2000	51	42	133	87	141	48	786	323
2001	57	44	153	79	139	52	786	342
2002	62	40	323	52	377	61	541	338
2003	88	47	239	88	417	72	571	326
2004	73	54	258	80	198	77	688	331

FUENTE: Coordinación Central de Estudios de Postgrado.
 Libros del Presupuesto Equilibrado, DPP, UCV.
 Boletín Estadístico Estudiantil 1997-2001. Secretaría General U.C.V.

NOTA: Los Nuevos Inscritos a partir del año 2002 no incluyen Cursos de Ampliación.
 Los GRADUADOS a partir del año 1996 no incluyen Cursos de Ampliación.

Continúa...

GRADUADOS

UNIVERSIDAD CENTRAL DE VENEZUELA
VICERRECTORADO ADMINISTRATIVO
DIRECCIÓN DE PLANIFICACIÓN Y PRESUPUESTO

CUADRO No. 5.08.00
NUEVOS INSCRITOS Y EGRESADOS POR FACULTAD Y DEPENDENCIA ACADÉMICA
POSTGRADO
1996 - 2004

AÑOS	10: ODONTOLOGÍA		11: CS VETERINARIAS		21: VICE-RECTORADO ACADÉMICO		26: CENDES	
	NUEVOS INSCRITOS	POST GRADUADOS	NUEVOS INSCRITOS	POST GRADUADOS	NUEVOS INSCRITOS	POST GRADUADOS	NUEVOS INSCRITOS	POST GRADUADOS
1996	18	36	4	10	-	1	7	20
1997	51	18	14	15	-	21	8	29
1998	35	37	9	3	-	14	8	11
1999	43	57	12	4	-	-	8	24
2000	39	40	10	16	-	15	8	14
2001	45	34	11	26	-	-	9	34
2002	149	30	18	19	-	-	111	18
2003	63	55	34	13	-	-	41	31
2004	67	59	27	20	99	-	57	22

FUENTE: Libros del Presupuesto Equilibrado, DPP, UCV.
Boletín Estadístico Estudiantil 1997-2001. Secretaría General U.C.V.
Boletín Estadístico Estudiantil 2003. Secretaría General U.C.V.
Boletín Estadístico Estudiantil 2004. Secretaría General U.C.V.

GRADUADOS

GRÁFICO No. 5.08.00

DISTRIBUCIÓN ABSOLUTA DE NUEVOS INSCRITOS VS GRADUADOS DE POSTGRADO
TOTAL
1996 - 2004

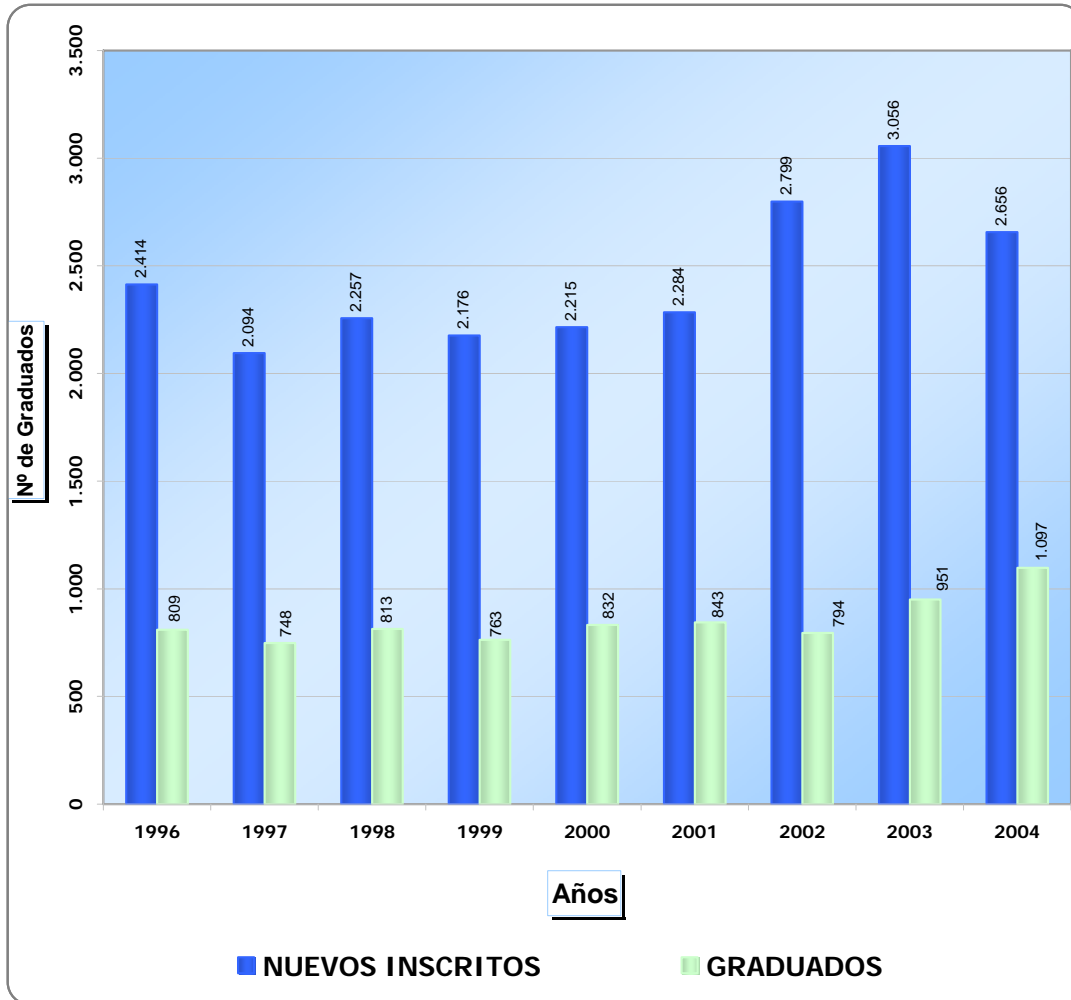

CAPÍTULO VI

INVESTIGACIÓN Y EXTENSIÓN

INVESTIGACIÓN Y EXTENSIÓN

UNIVERSIDAD CENTRAL DE VENEZUELA
VICERRECTORADO ADMINISTRATIVO
DIRECCIÓN DE PLANIFICACIÓN Y PRESUPUESTO

CUADRO No. 6.01.01

NÚMERO DE CURSOS DE POSTGRADO POR FACULTAD Y DEPENDENCIA ACADÉMICA
1977 - 2004

AÑOS	TOTAL	(01) AGRONOMIA	%	(02) ARQUITECTURA Y URBANISMO	%	(03) CIENCIAS	%	(04) CS JURÍDICAS Y POLÍTICAS	%
1977	149	9	6,04	2	1,34	7	4,70	7	4,70
1978	87	6	6,90	4	4,60	7	8,05	7	8,05
1979	103	6	5,83	4	3,88	7	6,80	7	6,80
1980	111	7	6,31	4	3,60	9	8,11	7	6,31
1981	107	8	7,48	3	2,80	9	8,41	6	5,61
1982	119	8	6,72	3	2,52	11	9,24	7	5,88
1983	184	9	4,89	3	1,63	13	7,07	7	3,80
1984	183	9	4,92	3	1,64	17	9,29	8	4,37
1985	204	8	3,92	5	2,45	16	7,84	8	3,92
1986	208	9	4,33	5	2,40	15	7,21	11	5,29
1987	218	10	4,59	8	3,67	15	6,88	10	4,59
1988	219	10	4,57	9	4,11	15	6,85	10	4,57
1989	242	10	4,13	10	4,13	15	6,20	11	4,55
1990	254	9	3,54	9	3,54	17	6,69	11	4,33
1991	250	9	3,60	9	3,60	18	7,20	11	4,40
1992	254	9	3,54	10	3,94	18	7,09	11	4,33
1993	261	10	3,83	10	3,83	18	6,90	11	4,21
1994	266	6	2,26	10	3,76	18	6,77	11	4,14
1995	284	16	5,63	9	3,17	18	6,34	13	4,58
1996	333	20	6,01	13	3,90	21	6,31	14	4,20
1997	328	18	5,49	12	3,66	19	5,79	15	4,57
1998	343	18	5,25	12	3,50	21	6,12	15	4,37
1999	350	21	6,00	15	4,29	21	6,00	15	4,29
2000	362	21	5,80	18	4,97	21	5,80	16	4,42
2001	371	19	5,12	18	4,85	21	5,66	16	4,31
2002	366	21	5,74	18	4,92	21	5,74	16	4,37
2003	377	19	5,04	18	4,77	28	7,43	16	4,24
2004	314	23	7,32	17	5,41	28	8,92	16	5,10

FUENTE: Libros del Presupuesto Equilibrado, DPP, UCV.
 Comisión Central de Estudios de Postgrado, UCV.

Continúa...

INVESTIGACIÓN Y EXTENSIÓN

UNIVERSIDAD CENTRAL DE VENEZUELA
VICERRECTORADO ADMINISTRATIVO
DIRECCIÓN DE PLANIFICACIÓN Y PRESUPUESTO

CUADRO No. 6.01.01

NÚMERO DE CURSOS DE POSTGRADO POR FACULTAD Y DEPENDENCIA ACADÉMICA
1977 - 2004

AÑOS	(05) CS ECONÓMICAS Y SOCIALES	%	(06) FARMACIA	%	(07) HUMANIDADES Y EDUCACIÓN	%	(08) INGENIERIA	%
1977	9	6,04	4	2,68	23	15,44	20	13,42
1978	8	9,20	4	4,60	4	4,60	11	12,64
1979	8	7,77	4	3,88	13	12,62	17	16,50
1980	8	7,21	4	3,60	12	10,81	20	18,02
1981	7	6,54	4	3,74	11	10,28	17	15,89
1982	7	5,88	4	3,36	13	10,92	21	17,65
1983	12	6,52	4	2,17	16	8,70	20	10,87
1984	10	5,46	3	1,64	14	7,65	14	7,65
1985	20	9,80	3	1,47	14	6,86	18	8,82
1986	12	5,77	5	2,40	14	6,73	21	10,10
1987	12	5,50	6	2,75	17	7,80	19	8,72
1988	12	5,48	7	3,20	17	7,76	20	9,13
1989	23	9,50	12	4,96	22	9,09	19	7,85
1990	18	7,09	17	6,69	21	8,27	23	9,06
1991	17	6,80	7	2,80	24	9,60	23	9,20
1992	18	7,09	7	2,76	26	10,24	21	8,27
1993	20	7,66	8	3,07	28	10,73	19	7,28
1994	13	4,89	8	3,01	31	11,65	21	7,89
1995	13	4,58	8	2,82	31	10,92	25	8,80
1996	26	7,81	8	2,40	34	10,21	39	11,71
1997	28	8,54	8	2,44	29	8,84	33	10,06
1998	30	8,75	9	2,62	30	8,75	27	7,87
1999	30	8,57	9	2,57	31	8,86	28	8,00
2000	24	6,63	10	2,76	37	10,22	37	10,22
2001	29	7,82	10	2,70	40	10,78	37	9,97
2002	23	6,28	11	3,01	40	10,93	36	9,84
2003	29	7,69	11	2,92	37	9,81	35	9,28
2004	27	8,60	10	3,18	44	14,01	37	11,78

FUENTE: Libros del Presupuesto Equilibrado, DPP, UCV.
 Comisión Central de Estudios de Postgrado, UCV.

Continúa...

INVESTIGACIÓN Y EXTENSIÓN

UNIVERSIDAD CENTRAL DE VENEZUELA
VICERRECTORADO ADMINISTRATIVO
DIRECCIÓN DE PLANIFICACIÓN Y PRESUPUESTO

CUADRO No. 6.01.01

NÚMERO DE CURSOS DE POSTGRADO POR FACULTAD Y DEPENDENCIA ACADÉMICA
1977 - 2004

AÑOS	(09) MEDICINA	%	(10) ODONT.	%	(11) CIENCIAS VETERINARIAS	%	(26) CENDES	%	(21) VICE ACADÉMICO	%
1977	59	39,60	4	2,68	2	1,34	1	0,67	2	1,34
1978	29	33,33	4	4,60	1	1,15	1	1,15	1	1,15
1979	29	28,16	4	3,88	2	1,94	1	0,97	1	0,97
1980	30	27,03	5	4,50	2	1,80	2	1,80	1	0,90
1981	32	29,91	5	4,67	1	0,93	3	2,80	1	0,93
1982	35	29,41	5	4,20	1	0,84	3	2,52	1	0,84
1983	89	48,37	6	3,26	1	0,54	3	1,63	1	0,54
1984	94	51,37	6	3,28	1	0,55	3	1,64	1	0,55
1985	98	48,04	6	2,94	4	1,96	3	1,47	1	0,49
1986	99	47,60	7	3,37	6	2,88	3	1,44	1	0,48
1987	103	47,25	7	3,21	6	2,75	4	1,83	1	0,46
1988	104	47,49	7	3,20	4	1,83	3	1,37	1	0,46
1989	108	44,63	7	2,89	3	1,24	2	0,83	0	0,00
1990	116	45,67	7	2,76	2	0,79	4	1,57	0	0,00
1991	114	45,60	7	2,80	2	0,80	3	1,20	6	2,40
1992	115	45,28	7	2,76	2	0,79	4	1,57	6	2,36
1993	116	44,44	7	2,68	2	0,77	5	1,92	7	2,68
1994	121	45,49	7	2,63	3	1,13	10	3,76	7	2,63
1995	123	43,31	8	2,82	3	1,06	10	3,52	7	2,46
1996	125	37,54	8	2,40	6	1,80	11	3,30	8	2,40
1997	122	37,20	8	2,44	5	1,52	19	5,79	12	3,66
1998	135	39,36	10	2,92	5	1,46	17	4,96	14	4,08
1999	134	38,29	10	2,86	5	1,43	17	4,86	14	4,00
2000	135	37,29	9	2,49	7	1,93	14	3,87	13	3,59
2001	137	36,93	9	2,43	7	1,89	13	3,50	15	4,04
2002	140	38,25	9	2,46	7	1,91	11	3,01	13	3,55
2003	137	36,34	9	2,39	8	2,12	16	4,24	14	3,71
2004	67	21,34	9	2,87	7	2,23	15	4,78	14	4,46

FUENTE: Libros del Presupuesto Equilibrado, DPP, UCV.
 Comisión Central de Estudios de Postgrado, UCV.

INVESTIGACIÓN Y EXTENSIÓN

GRÁFICO No. 6.01.01

DISTRIBUCIÓN PORCENTUAL DE LOS CURSOS DE POSTGRADO POR FACULTAD Y DEPENDENCIA ACADÉMICA 2001 - 2004

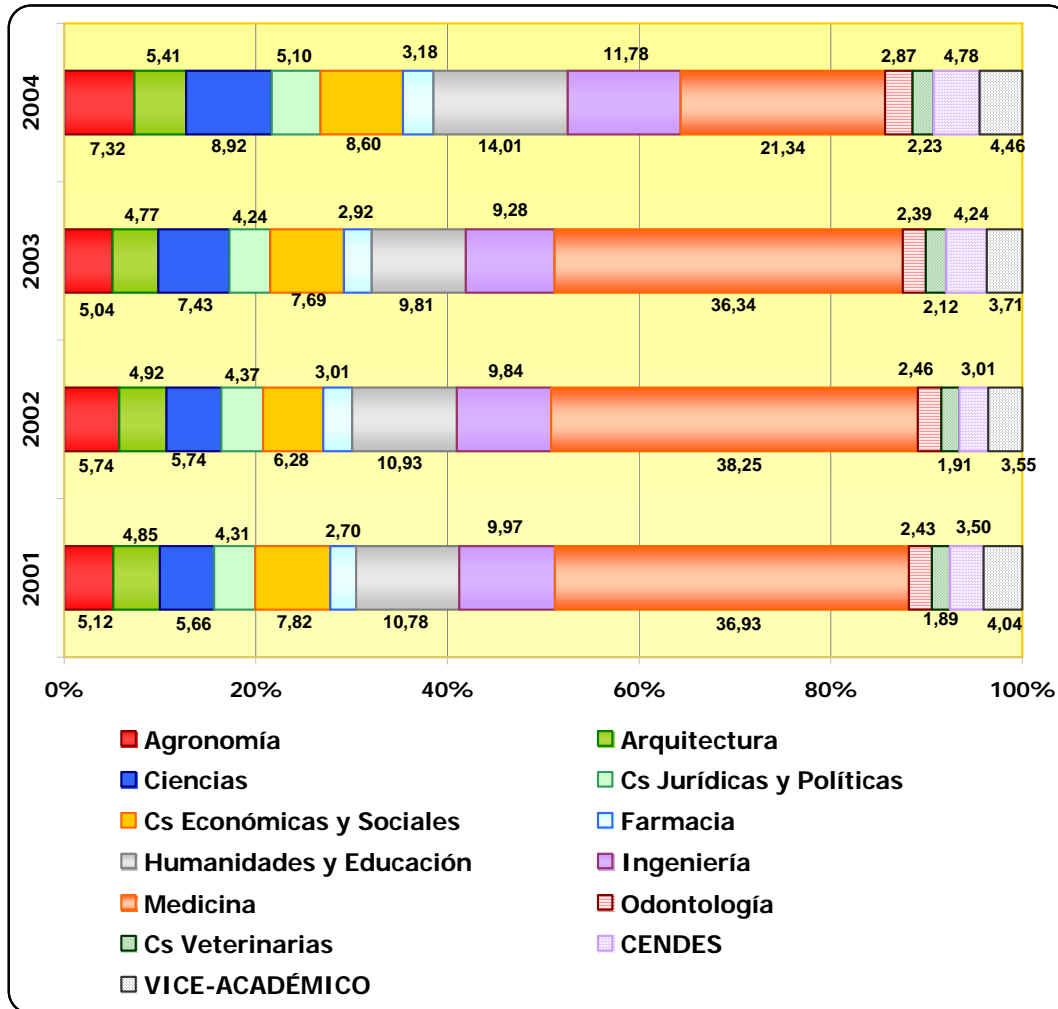

INVESTIGACIÓN Y EXTENSIÓN

UNIVERSIDAD CENTRAL DE VENEZUELA
VICERRECTORADO ADMINISTRATIVO
DIRECCIÓN DE PLANIFICACIÓN Y PRESUPUESTO

CUADRO No. 6.01.02

NÚMERO DE CURSOS DE POSTGRADO POR CATEGORÍA DE ESTUDIOS
1996 - 2004

AÑOS	TOTAL	ESPECIALIZACIÓN	%	MAESTRÍA	%	DOCTORADO	%
1996	333	198	59,46	100	30,03	35	10,51
1997	328	195	59,45	99	30,18	34	10,37
1998	343	199	58,02	108	31,49	36	10,50
1999	350	198	56,57	117	33,43	35	10,00
2000	362	214	59,12	108	29,83	40	11,05
2001	371	222	59,84	109	29,38	40	10,78
2002	366	218	59,56	108	29,51	40	10,93
2003	377	224	59,42	112	29,71	41	10,88
2004*	300	152	50,67	108	36,00	40	13,33

FUENTE: Libros del Presupuesto Equilibrado, DPP, UCV.

Comisión Central de Estudios de Postgrado, UCV.

NOTA: Para el año 2004 los datos se tomaron de la página web: www.postgrado.ucv.ve

GRÁFICO No. 6.01.02

CURSOS DE POSTGRADO POR CATEGORÍA DE ESTUDIOS
1996 - 2004

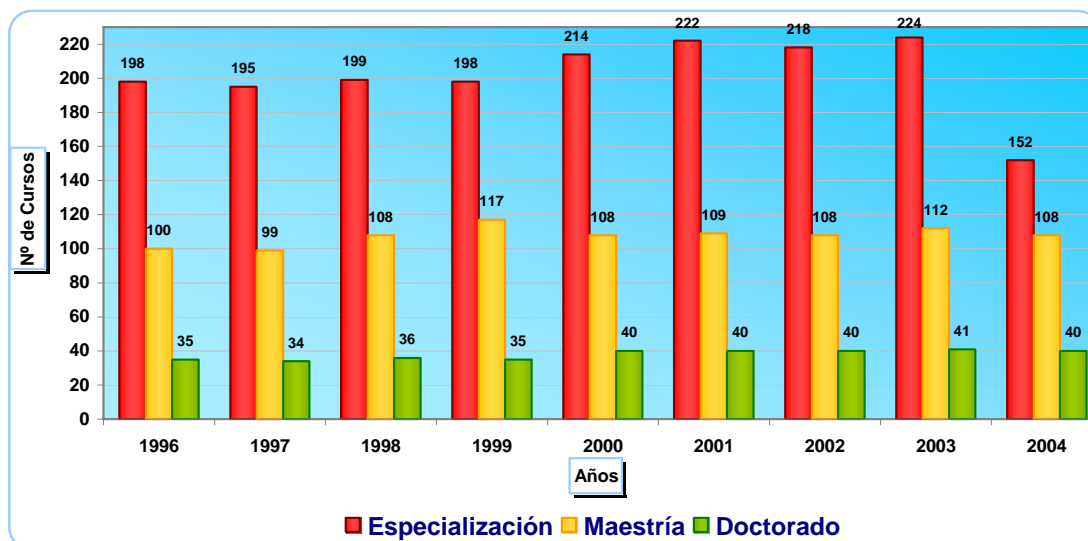

INVESTIGACIÓN Y EXTENSIÓN

UNIVERSIDAD CENTRAL DE VENEZUELA
VICERRECTORADO ADMINISTRATIVO
DIRECCIÓN DE PLANIFICACIÓN Y PRESUPUESTO

CUADRO No. 6.02.00

NÚMERO DE PROYECTOS DE INVESTIGACIÓN POR FACULTAD Y DEPENDENCIA ACADÉMICA
1975 - 2004

AÑOS	TOTAL	(01) AGRONOMIA	%	(02) ARQUIT. Y URBANISMO	%	(03) CIENCIAS	%	(04) CS JURÍDICAS Y POLÍTICAS	%
1975	232	28	12,07	6	2,59	23	9,91	5	2,16
1976	283	30	10,60	18	6,36	24	8,48	-	-
1977	327	26	7,95	13	3,98	29	8,87	-	-
1978	360	16	4,44	56	15,56	18	5,00	1	0,28
1979	378	43	11,38	12	3,17	22	5,82	-	-
1980	417	39	9,35	21	5,04	20	4,80	-	-
1981	400	40	10,00	27	6,75	17	4,25	1	0,25
1982	834	33	3,96	28	3,36	30	3,60	-	-
1983	1.072	71	6,62	38	3,54	36	3,36	3	0,28
1984	976	83	8,50	37	3,79	27	2,77	1	0,10
1985	546	48	8,79	33	6,04	46	8,42	1	0,18
1986	430	65	15,12	15	3,49	20	4,65	2	0,47
1987	491	93	18,94	53	10,79	52	10,59	3	0,61
1988	232	21	9,05	12	5,17	40	17,24	9	3,88
1989	188	-	-	39	20,74	31	16,49	4	2,13
1990	-	-	-	-	-	-	-	-	-
1991	-	-	-	-	-	-	-	-	-
1992	-	-	-	-	-	-	-	-	-
1993	98	23	23,47	2	2,04	24	24,49	-	-
1994	108	18	16,67	4	3,70	27	25,00	-	-
1995	35	2	5,71	3	8,57	9	25,71	-	-
1996	144	25	17,36	4	2,78	52	36,11	1	0,69
1997	474	10	2,11	49	10,34	57	12,03	33	6,96
1998	414	12	2,90	28	6,76	53	12,80	33	7,97
1999	605	10	1,65	49	8,10	53	8,76	36	5,95
2000	633	44	6,95	34	5,37	40	6,32	52	8,21
2001	1.127	43	3,82	33	2,93	102	9,05	38	3,37
2002	1.128	7	0,62	42	3,72	108	9,57	39	3,46
2003	1.056	9	0,85	43	4,07	38	3,60	36	3,41
2004	795	19	2,39	27	3,40	48	6,04	51	6,42

FUENTE: Libros del Presupuesto Equilibrado, DPP, UCV.
 Comisión Central de Estudios de Postgrado, UCV.

Continúa...

NOTA: - Datos no localizados.

Los datos de los años 1993-1996 corresponden a los proyectos financiados por el CDCH

INVESTIGACIÓN Y EXTENSIÓN

UNIVERSIDAD CENTRAL DE VENEZUELA
VICERRECTORADO ADMINISTRATIVO
DIRECCIÓN DE PLANIFICACIÓN Y PRESUPUESTO

CUADRO No. 6.02.00

NÚMERO DE PROYECTOS DE INVESTIGACIÓN POR FACULTAD Y DEPENDENCIA ACADÉMICA
1975 - 2004

AÑOS	(05) CS ECON. Y SOCIALES	%	(06) FARMACIA	%	(07) HUMANIDADES Y EDUCACIÓN	%	(08) INGENIERIA	%
1975	5	2,16	3	1,29	20	8,62	15	6,47
1976	4	1,41	2	0,71	33	11,66	47	16,61
1977	4	1,22	5	1,53	40	12,23	31	9,48
1978	3	0,83	-	-	30	8,33	37	10,28
1979	5	1,32	2	0,53	49	12,96	46	12,17
1980	15	3,60	4	0,96	42	10,07	41	9,83
1981	20	5,00	2	0,50	63	15,75	44	11,00
1982	32	3,84	2	0,24	494	59,23	48	5,76
1983	26	2,43	5	0,47	606	56,53	35	3,26
1984	30	3,07	8	0,82	588	60,25	51	5,23
1985	24	4,40	5	0,92	237	43,41	41	7,51
1986	26	6,05	8	1,86	146	33,95	41	9,53
1987	46	9,37	10	2,04	76	15,48	49	9,98
1988	25	10,78	5	2,16	46	19,83	10	4,31
1989	32	17,02	2	1,06	6	3,19	21	11,17
1990	-	0,00	-	-	-	-	-	-
1991	-	0,00	-	-	-	-	-	-
1992	-	0,00	-	-	-	-	-	-
1993	-	0,00	13	13,27	6	6,12	8	8,16
1994	3	2,78	11	10,19	5	4,63	21	19,44
1995	4	11,43	6	17,14	2	5,71	6	17,14
1996	3	2,08	6	4,17	5	3,47	19	13,19
1997	7	1,48	4	0,84	45	9,49	18	3,80
1998	23	5,56	7	1,69	27	6,52	42	10,14
1999	20	3,31	17	2,81	67	11,07	42	6,94
2000	44	6,95	31	4,90	116	18,33	18	2,84
2001	54	4,79	31	2,75	116	10,29	21	1,86
2002	51	4,52	55	4,88	287	25,44	-	-
2003	36	3,41	57	5,40	251	23,77	10	0,95
2004	86	10,82	37	4,65	91	11,45	25	3,14

FUENTE: Libros del Presupuesto Equilibrado, DPP, UCV.
 Comisión Central de Estudios de Postgrado, UCV.

Continúa...

NOTA: - Datos no localizados.

Los datos de los años 1993-1996 corresponden a los proyectos financiados por el CDCH

INVESTIGACIÓN Y EXTENSIÓN

UNIVERSIDAD CENTRAL DE VENEZUELA
VICERRECTORADO ADMINISTRATIVO
DIRECCIÓN DE PLANIFICACIÓN Y PRESUPUESTO

CUADRO No. 6.02.00

NÚMERO DE PROYECTOS DE INVESTIGACIÓN POR FACULTAD Y DEPENDENCIA ACADÉMICA
1975 - 2004

AÑOS	(09) MEDICINA	%	(10) ODONTOLOGIA	%	(11) CIENCIAS VETERINARIAS	%	DEP. ACADÉMICAS	%
1975	50	21,55	7	3,02	68	29,31	2	0,86
1976	60	21,20	6	2,12	58	20,49	1	0,35
1977	70	21,41	12	3,67	91	27,83	6	1,83
1978	78	21,67	15	4,17	90	25,00	16	4,44
1979	105	27,78	14	3,70	79	20,90	1	0,26
1980	99	23,74	14	3,36	113	27,10	9	2,16
1981	64	16,00	18	4,50	102	25,50	2	0,50
1982	44	5,28	20	2,40	97	11,63	6	0,72
1983	108	10,07	13	1,21	114	10,63	17	1,59
1984	98	10,04	12	1,23	34	3,48	7	0,72
1985	78	14,29	5	0,92	12	2,20	16	2,93
1986	45	10,47	13	3,02	31	7,21	18	4,19
1987	39	7,94	5	1,02	57	11,61	8	1,63
1988	29	12,50	3	1,29	15	6,47	17	7,33
1989	18	9,57	3	1,60	7	3,72	25	13,30
1990	-	-	-	-	-	-	-	-
1991	-	-	-	-	-	-	-	-
1992	-	-	-	-	-	-	-	-
1993	8	8,16	3	3,06	11	11,22	-	-
1994	10	9,26	4	3,70	5	4,63	-	-
1995	2	5,71	0	0,00	1	2,86	-	-
1996	15	10,42	4	2,78	9	6,25	1	0,69
1997	133	28,06	6	1,27	19	4,01	93	19,62
1998	91	21,98	20	4,83	18	4,35	60	14,49
1999	237	39,17	15	2,48	32	5,29	27	4,46
2000	186	29,38	28	4,42	14	2,21	26	4,11
2001	165	14,64	26	2,31	14	1,24	484	42,95
2002	139	12,32	17	1,51	0	0,00	383	33,95
2003	210	19,89	15	1,42	7	0,66	344	32,58
2004	87	10,94	18	2,26	10	1,26	296	37,23

FUENTE: Libros del Presupuesto Equilibrado, DPP, UCV.
 Comisión Central de Estudios de Postgrado, UCV.

NOTA: - Datos no localizados.
 Los datos de los años 1993-1996 corresponden a los proyectos financiados por el CDCH

INVESTIGACIÓN Y EXTENSIÓN

GRÁFICO No. 6.02.00
DISTRIBUCIÓN PORCENTUAL DE LOS PROYECTOS DE INVESTIGACIÓN POR
FACULTAD Y DEPENDENCIA ACADÉMICA
2001 - 2004

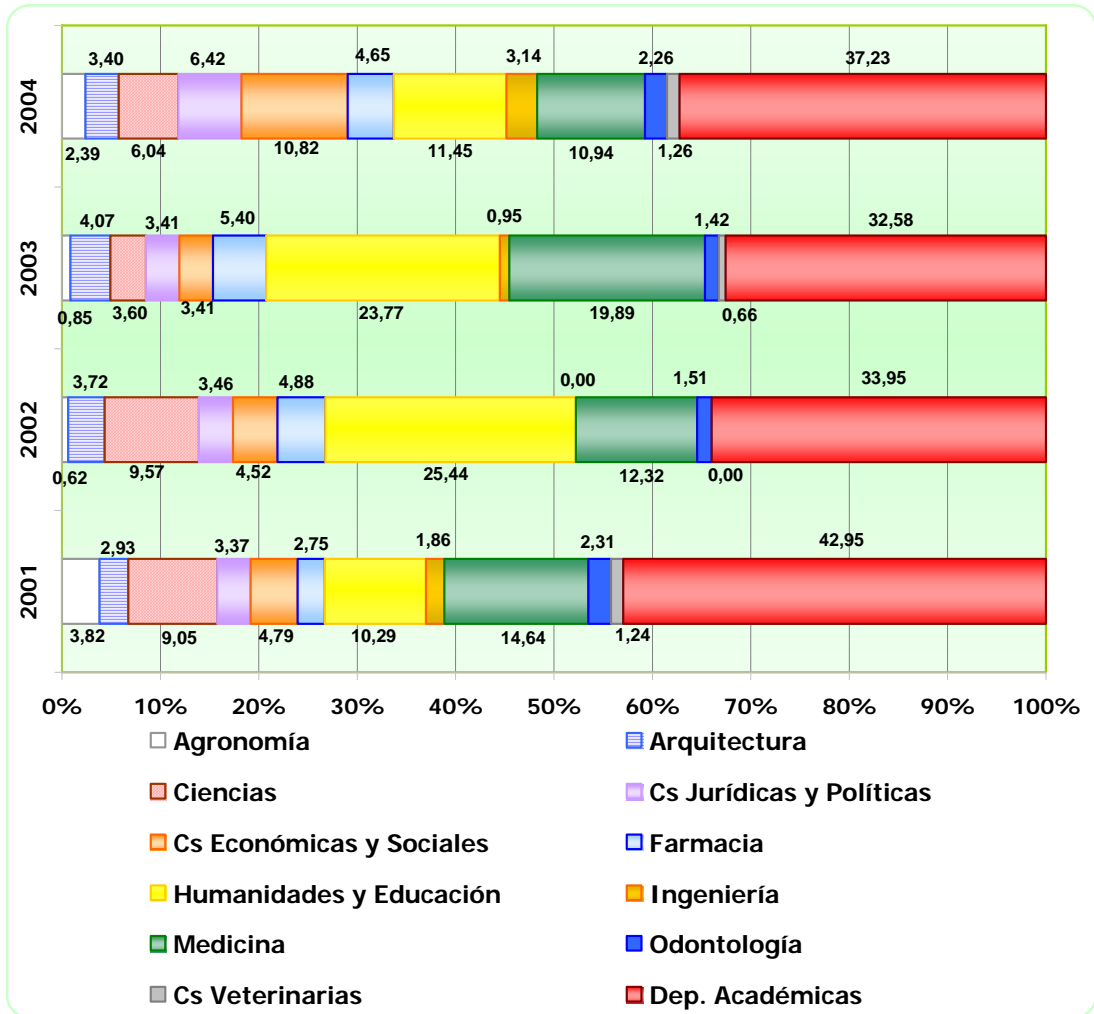

CAPÍTULO VII

RECURSOS HUMANOS DE LA UCV

RECURSOS HUMANOS DE LA UCV

UNIVERSIDAD CENTRAL DE VENEZUELA
VICERRECTORADO ADMINISTRATIVO
DIRECCIÓN DE PLANIFICACIÓN Y PRESUPUESTO

CUADRO No. 7.01.00

RECURSOS HUMANOS POR TIPO DE PERSONAL
TOTALES
1976 - 2004

AÑOS	TOTAL	DOCENTE	%	ADMINISTRATIVO	%	OBRERO	%
1976	10.241	4.903	47,88	4.120	40,23	1.218	11,89
1977	10.387	5.009	48,22	4.129	39,75	1.249	12,02
1978	10.896	5.488	50,37	4.159	38,17	1.249	11,46
1979	11.322	5.640	49,81	4.415	38,99	1.267	11,19
1980	11.607	5.738	49,44	4.580	39,46	1.289	11,11
1981	11.849	5.881	49,63	4.639	39,15	1.329	11,22
1982	11.870	5.837	49,17	4.743	39,96	1.290	10,87
1983	11.538	5.237	45,39	4.670	40,47	1.631	14,14
1984	11.530	5.415	46,96	4.595	39,85	1.520	13,18
1985	11.038	5.088	46,10	4.489	40,67	1.461	13,24
1986	10.987	5.108	46,49	4.466	40,65	1.413	12,86
1987	10.219	5.018	49,10	3.782	37,01	1.419	13,89
1988	10.266	5.323	51,85	3.625	35,31	1.318	12,84
1989	11.004	5.836	53,04	3.866	35,13	1.302	11,83
1990	11.585	6.058	52,29	4.127	35,62	1.400	12,08
1991	14.787	6.797	45,97	5.957	40,29	2.033	13,75
1992	15.694	7.128	45,42	6.367	40,57	2.199	14,01
1993	15.828	7.144	45,14	6.438	40,67	2.246	14,19
1994	16.478	7.376	44,76	6.817	41,37	2.285	13,87
1995	17.549	7.808	44,49	7.383	42,07	2.358	13,44
1996	18.750	8.306	44,30	7.907	42,17	2.537	13,53
1997	17.825	7.704	43,22	7.590	42,58	2.531	14,20
1998	18.021	7.822	43,40	7.670	42,56	2.529	14,03
1999	19.001	8.129	42,78	8.340	43,89	2.532	13,33
2000	19.074	8.074	42,33	8.436	44,23	2.564	13,44
2001	17.961	7.560	42,09	7.940	44,21	2.461	13,70
2002	19.622	8.500	43,32	8.492	43,28	2.630	13,40
2003	18.985	8.405	44,27	7.201	37,93	3.379	17,80
2004	19.748	8.510	43,09	8.354	42,30	2.884	14,60

FUENTE: Departamento de Programación Electrónica, DPP, UCV.
 Boletines Estadísticos de la UCV (1976 - 1989).
 Libros del Presupuesto Equilibrado DPP,UCV.

NOTA: Incluye Personal Activo y Pasivo
 Personal Docente No Incluye Preparadores
 El personal para el año 2004 es estimado.

RECURSOS HUMANOS DE LA UCV

GRÁFICO No. 7.01.00

RECURSOS HUMANOS DE LA UCV
 TOTALES (ACTIVOS + PASIVOS)
 1999 - 2004

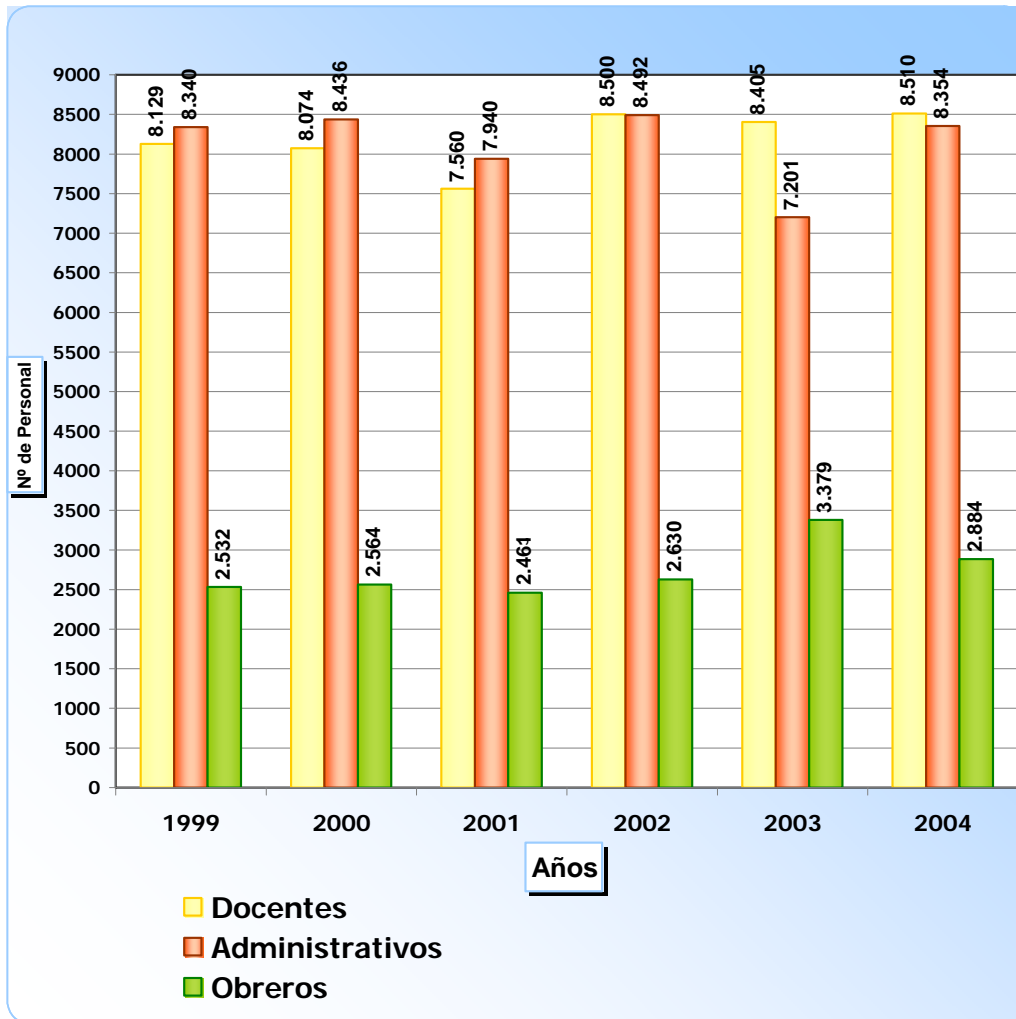

RECURSOS HUMANOS DE LA UCV

UNIVERSIDAD CENTRAL DE VENEZUELA
VICERRECTORADO ADMINISTRATIVO
DIRECCIÓN DE PLANIFICACIÓN Y PRESUPUESTO

CUADRO No. 7.02.01

RECURSOS HUMANOS POR TIPO DE PERSONAL
FACULTAD DE AGRONOMÍA
1976 - 2004

AÑOS	TOTAL	DOCENTE	%	ADMINISTRATIVO	%	OBRERO	%
1976	1.075	331	30,79	290	26,98	454	42,23
1977	1.103	349	31,64	294	26,65	460	41,70
1978	1.121	356	31,76	290	25,87	475	42,37
1979	1.163	392	33,71	300	25,80	471	40,50
1980	1.204	412	34,22	325	26,99	467	38,79
1981	1.219	412	33,80	326	26,74	481	39,46
1982	1.228	407	33,14	347	28,26	474	38,60
1983	1.173	365	31,12	357	30,43	451	38,45
1984	1.186	395	33,31	359	30,27	432	36,42
1985	1.154	370	32,06	360	31,20	424	36,74
1986	1.177	390	33,14	366	31,10	421	35,77
1987	1.052	391	37,17	252	23,95	409	38,88
1988	1.038	413	39,79	239	23,03	386	37,19
1989	1.070	433	40,47	246	22,99	391	36,54
1990	1.095	443	40,46	255	23,29	397	36,26
1991	1.345	449	33,38	361	26,84	535	39,78
1992	1.381	467	33,82	375	27,15	539	39,03
1993	1.375	459	33,38	377	27,42	539	39,20
1994	1.407	482	34,26	383	27,22	542	38,52
1995	1.501	521	34,71	440	29,31	540	35,98
1996	1.536	516	33,59	442	28,78	578	37,63
1997	1.543	520	33,70	445	28,84	578	37,46
1998	1.566	525	33,52	460	29,37	581	37,10
1999	1.710	634	37,08	488	28,54	588	34,39
2000	1.623	513	31,61	512	31,55	598	36,85
2001	1.502	469	31,23	468	31,16	565	37,62
2002	1.748	609	34,84	528	30,21	611	34,95
2003	1.815	584	32,18	534	29,42	697	38,40
2004	1.681	577	34,32	496	29,51	608	36,17

FUENTE: Departamento de Programación Electrónica, DPP, UCV.
 Boletines Estadísticos de la UCV (1976 - 1989).
 Libros del Presupuesto Equilibrado DPP,UCV.

Continúa...

NOTA: Incluye Personal Activo y Pasivo
 Personal Docente No Incluye Preparadores
 El personal para el año 2004 es estimado.

RECURSOS HUMANOS DE LA UCV

UNIVERSIDAD CENTRAL DE VENEZUELA
VICERRECTORADO ADMINISTRATIVO
DIRECCIÓN DE PLANIFICACIÓN Y PRESUPUESTO

CUADRO No. 7.02.02

RECURSOS HUMANOS POR TIPO DE PERSONAL
FACULTAD DE ARQUITECTURA
1976 - 2004

AÑOS	TOTAL	DOCENTE	%	ADMINISTRATIVO	%	OBRERO	%
1976	460	331	71,96	129	28,04	-	-
1977	493	363	73,63	130	26,37	-	-
1978	460	331	71,96	129	28,04	-	-
1979	481	350	72,77	131	27,23	-	-
1980	488	351	71,93	137	28,07	-	-
1981	497	349	70,22	148	29,78	-	-
1982	501	352	70,26	149	29,74	-	-
1983	484	345	71,28	139	28,72	-	-
1984	467	337	72,16	130	27,84	-	-
1985	450	321	71,33	129	28,67	-	-
1986	453	320	70,64	133	29,36	-	-
1987	468	338	72,22	130	27,78	-	-
1988	432	311	71,99	121	28,01	-	-
1989	445	333	74,83	112	25,17	-	-
1990	477	354	74,21	123	25,79	-	-
1991	528	348	65,91	180	34,09	-	-
1992	546	357	65,38	189	34,62	-	-
1993	552	358	64,86	194	35,14	-	-
1994	567	369	65,08	198	34,92	-	-
1995	605	391	64,63	214	35,37	-	-
1996	615	397	64,55	218	35,45	-	-
1997	627	400	63,80	227	36,20	-	-
1998	641	412	64,27	229	35,73	-	-
1999	676	432	63,91	244	36,09	-	-
2000	671	422	62,89	249	37,11	-	-
2001	623	395	63,40	225	36,12	3	0,48
2002	704	449	63,78	251	35,65	4	0,57
2003	681	464	68,14	197	28,93	20	2,94
2004	669	424	63,38	241	36,02	4	0,60

FUENTE: Departamento de Programación Electrónica, DPP, UCV.
 Boletines Estadísticos de la UCV (1976 - 1989).
 Libros del Presupuesto Equilibrado DPP,UCV.

Continúa...

NOTA: - Datos no localizados
 Incluye Personal Activo y Pasivo
 Personal Docente No Incluye Preparadores
 El personal para el año 2004 es estimado.

RECURSOS HUMANOS DE LA UCV

UNIVERSIDAD CENTRAL DE VENEZUELA
VICERRECTORADO ADMINISTRATIVO
DIRECCIÓN DE PLANIFICACIÓN Y PRESUPUESTO

CUADRO No. 7.02.03

RECURSOS HUMANOS POR TIPO DE PERSONAL
FACULTAD DE CIENCIAS
1976 - 2004

AÑOS	TOTAL	DOCENTE	%	ADMINISTRATIVO	%	OBRERO	%
1976	1.075	733	68,19	342	31,81	-	-
1977	1.057	714	67,55	343	32,45	-	-
1978	1.180	827	70,08	353	29,92	-	-
1979	1.215	857	70,53	358	29,47	-	-
1980	1.258	886	70,43	372	29,57	-	-
1981	1.255	870	69,32	385	30,68	-	-
1982	1.242	860	69,24	382	30,76	-	-
1983	1.103	729	66,09	374	33,91	-	-
1984	1.092	729	66,76	363	33,24	-	-
1985	1.017	671	65,98	346	34,02	-	-
1986	1.000	648	64,80	352	35,20	-	-
1987	963	627	65,11	336	34,89	-	-
1988	974	655	67,25	319	32,75	-	-
1989	1.164	837	71,91	327	28,09	-	-
1990	1.121	792	70,65	329	29,35	-	-
1991	1.232	790	64,12	442	35,88	-	-
1992	1.261	811	64,31	450	35,69	-	-
1993	1.329	849	63,88	480	36,12	-	-
1994	1.369	874	63,84	495	36,16	-	-
1995	1.468	945	64,37	523	35,63	-	-
1996	1.497	955	63,79	542	36,21	-	-
1997	1.510	961	63,64	549	36,36	-	-
1998	1.538	978	63,59	559	36,35	1	0,07
1999	1.360	797	58,60	562	41,32	1	0,07
2000	1.339	754	56,31	584	43,61	1	0,07
2001	1.259	713	56,63	541	42,97	5	0,40
2002	1.413	803	56,83	599	42,39	11	0,78
2003	1.351	820	60,70	496	36,71	35	2,59
2004	1.429	848	59,34	574	40,17	7	0,49

FUENTE: Departamento de Programación Electrónica, DPP, UCV.
 Boletines Estadísticos de la UCV (1976 - 1989).
 Libros del Presupuesto Equilibrado DPP,UCV.

Continúa...

NOTA: - Datos no localizados
 Incluye Personal Activo y Pasivo
 Personal Docente No Incluye Preparadores
 El personal para el año 2004 es estimado.

RECURSOS HUMANOS DE LA UCV

UNIVERSIDAD CENTRAL DE VENEZUELA
VICERRECTORADO ADMINISTRATIVO
DIRECCIÓN DE PLANIFICACIÓN Y PRESUPUESTO

CUADRO No. 7.02.04

RECURSOS HUMANOS POR TIPO DE PERSONAL
FACULTAD DE CIENCIAS JURÍDICAS Y POLÍTICAS
1976 - 2004

AÑOS	TOTAL	DOCENTE	%	ADMINISTRATIVO	%	OBRAERO	%
1976	422	313	74,17	109	25,83	-	-
1977	401	298	74,31	103	25,69	-	-
1978	416	309	74,28	107	25,72	-	-
1979	448	336	75,00	112	25,00	-	-
1980	445	331	74,38	114	25,62	-	-
1981	448	330	73,66	118	26,34	-	-
1982	427	320	74,94	107	25,06	-	-
1983	278	172	61,87	106	38,13	-	-
1984	423	320	75,65	103	24,35	-	-
1985	411	310	75,43	101	24,57	-	-
1986	415	317	76,39	98	23,61	-	-
1987	397	301	75,82	96	24,18	-	-
1988	458	370	80,79	88	19,21	-	-
1989	462	368	79,65	94	20,35	-	-
1990	485	392	80,82	93	19,18	-	-
1991	538	396	73,61	142	26,39	-	-
1992	581	433	74,53	148	25,47	-	-
1993	581	430	74,01	151	25,99	-	-
1994	595	433	72,77	162	27,23	-	-
1995	622	456	73,31	166	26,69	-	-
1996	632	457	72,31	175	27,69	-	-
1997	628	453	72,13	175	27,87	-	-
1998	636	460	72,33	176	27,67	-	-
1999	628	446	71,02	182	28,98	-	-
2000	634	452	71,29	182	28,71	-	-
2001	550	385	70,00	165	30,00	-	-
2002	659	469	71,17	190	28,83	-	-
2003	715	528	73,85	177	24,76	10	1,40
2004	686	491	71,57	185	26,97	10	1,46

FUENTE: Departamento de Programación Electrónica, DPP, UCV.
 Boletines Estadísticos de la UCV (1976 - 1989).
 Libros del Presupuesto Equilibrado DPP,UCV.

Continúa...

NOTA: - Datos no localizados
 Incluye Personal Activo y Pasivo
 Personal Docente No Incluye Preparadores
 El personal para el año 2004 es estimado.

RECURSOS HUMANOS DE LA UCV

UNIVERSIDAD CENTRAL DE VENEZUELA
VICERRECTORADO ADMINISTRATIVO
DIRECCIÓN DE PLANIFICACIÓN Y PRESUPUESTO

CUADRO No. 7.02.05

RECURSOS HUMANOS POR TIPO DE PERSONAL
FACULTAD DE CIENCIAS ECONÓMICAS Y SOCIALES
1976 - 2004

AÑOS	TOTAL	DOCENTE	%	ADMINISTRATIVO	%	OBRERO	%
1976	1.136	750	66,02	386	33,98	-	-
1977	1.218	820	67,32	398	32,68	-	-
1978	1.142	883	77,32	259	22,68	-	-
1979	1.249	857	68,61	392	31,39	-	-
1980	1.370	960	70,07	410	29,93	-	-
1981	1.356	939	69,25	417	30,75	-	-
1982	1.341	927	69,13	414	30,87	-	-
1983	1.253	833	66,48	420	33,52	-	-
1984	1.250	847	67,76	403	32,24	-	-
1985	1.186	802	67,62	384	32,38	-	-
1986	1.229	841	68,43	388	31,57	-	-
1987	1.174	802	68,31	372	31,69	-	-
1988	1.252	898	71,73	354	28,27	-	-
1989	1.277	906	70,95	371	29,05	-	-
1990	1.315	942	71,63	373	28,37	-	-
1991	1.456	960	65,93	496	34,07	-	-
1992	1.553	1.020	65,68	533	34,32	-	-
1993	1.614	1.051	65,12	563	34,88	-	-
1994	1.675	1.068	63,76	607	36,24	-	-
1995	1.779	1.107	62,23	672	37,77	-	-
1996	1.770	1.086	61,36	684	38,64	-	-
1997	1.753	1.070	61,04	683	38,96	-	-
1998	1.790	1.101	61,51	689	38,49	-	-
1999	1.763	1.044	59,22	718	40,73	1	0,06
2000	1.843	1.105	59,96	737	39,99	1	0,05
2001	1.664	986	59,25	674	40,50	4	0,24
2002	1.860	1.109	59,62	741	39,84	10	0,54
2003	1.883	1.208	64,15	656	34,84	19	1,01
2004	1.882	1.140	60,57	737	39,16	5	0,27

FUENTE: Departamento de Programación Electrónica, DPP, UCV.
 Boletines Estadísticos de la UCV (1976 - 1989).
 Libros del Presupuesto Equilibrado DPP,UCV.

Continúa...

NOTA: - Datos no localizados
 Incluye Personal Activo y Pasivo
 Personal Docente No Incluye Preparadores
 El personal para el año 2004 es estimado.

RECURSOS HUMANOS DE LA UCV

UNIVERSIDAD CENTRAL DE VENEZUELA
VICERRECTORADO ADMINISTRATIVO
DIRECCIÓN DE PLANIFICACIÓN Y PRESUPUESTO

CUADRO No. 7.02.06

RECURSOS HUMANOS POR TIPO DE PERSONAL
FACULTAD DE FARMACIA
1976 - 2004

AÑOS	TOTAL	DOCENTE	%	ADMINISTRATIVO	%	OBRERO	%
1976	257	156	60,70	99	38,52	2	0,78
1977	255	153	60,00	100	39,22	2	0,78
1978	266	166	62,41	98	36,84	2	0,75
1979	302	183	60,60	117	38,74	2	0,66
1980	314	192	61,15	121	38,54	1	0,32
1981	317	193	60,88	124	39,12	-	-
1982	327	202	61,77	125	38,23	-	-
1983	315	194	61,59	121	38,41	-	-
1984	313	195	62,30	118	37,70	-	-
1985	308	198	64,29	110	35,71	-	-
1986	320	209	65,31	111	34,69	-	-
1987	298	190	63,76	108	36,24	-	-
1988	304	201	66,12	103	33,88	-	-
1989	325	220	67,69	105	32,31	-	-
1990	326	218	66,87	108	33,13	-	-
1991	368	216	58,70	152	41,30	-	-
1992	390	226	57,95	162	41,54	2	0,51
1993	401	230	57,36	169	42,14	2	0,50
1994	424	232	54,72	190	44,81	2	0,47
1995	454	243	53,52	209	46,04	2	0,44
1996	451	241	53,44	208	46,12	2	0,44
1997	455	243	53,41	210	46,15	2	0,44
1998	459	244	53,16	213	46,41	2	0,44
1999	454	237	52,20	215	47,36	2	0,44
2000	464	241	51,94	221	47,63	2	0,43
2001	444	237	53,38	205	46,17	2	0,45
2002	490	254	51,84	234	47,76	2	0,41
2003	429	244	56,88	179	41,72	6	1,40
2004	486	260	53,50	224	46,09	2	0,41

FUENTE: Departamento de Programación Electrónica, DPP, UCV.
 Boletines Estadísticos de la UCV (1976 - 1989).
 Libros del Presupuesto Equilibrado DPP,UCV.

Continúa...

NOTA: - Datos no localizados
 Incluye Personal Activo y Pasivo
 Personal Docente No Incluye Preparadores
 El personal para el año 2004 es estimado.

RECURSOS HUMANOS DE LA UCV

UNIVERSIDAD CENTRAL DE VENEZUELA
VICERRECTORADO ADMINISTRATIVO
DIRECCIÓN DE PLANIFICACIÓN Y PRESUPUESTO

CUADRO No. 7.02.07

RECURSOS HUMANOS POR TIPO DE PERSONAL
FACULTAD DE HUMANIDADES Y EDUCACIÓN
1976 - 2004

AÑOS	TOTAL	DOCENTE	%	ADMINISTRATIVO	%	OBRERO	%
1976	1.037	687	66,25	350	33,75	-	-
1977	1.080	745	68,98	335	31,02	-	-
1978	1.183	807	68,22	376	31,78	-	-
1979	1.250	862	68,96	388	31,04	-	-
1980	1.162	761	65,49	401	34,51	-	-
1981	1.312	915	69,74	397	30,26	-	-
1982	1.301	908	69,79	393	30,21	-	-
1983	1.237	848	68,55	389	31,45	-	-
1984	1.224	853	69,69	371	30,31	-	-
1985	1.139	781	68,57	358	31,43	-	-
1986	1.134	781	68,87	353	31,13	-	-
1987	1.093	763	69,81	330	30,19	-	-
1988	1.140	809	70,96	331	29,04	-	-
1989	1.167	838	71,81	329	28,19	-	-
1990	1.237	895	72,35	342	27,65	-	-
1991	1.321	888	67,22	433	32,78	-	-
1992	1.378	926	67,20	452	32,80	-	-
1993	1.429	955	66,83	474	33,17	-	-
1994	1.485	978	65,86	507	34,14	-	-
1995	1.565	1.030	65,81	535	34,19	-	-
1996	1.572	1.033	65,71	539	34,29	-	-
1997	1.547	997	64,45	550	35,55	-	-
1998	1.585	1.030	64,98	555	35,02	-	-
1999	1.623	1.040	64,08	583	35,92	-	-
2000	1.671	1.083	64,81	583	34,89	5	0,30
2001	1.588	1.028	64,74	554	34,89	6	0,38
2002	1.712	1.127	65,83	578	33,76	7	0,41
2003	1.615	1.058	65,51	511	31,64	46	2,85
2004	1.675	1.092	65,19	574	34,27	9	0,54

FUENTE: Departamento de Programación Electrónica, DPP, UCV.
 Boletines Estadísticos de la UCV (1976 - 1989).
 Libros del Presupuesto Equilibrado DPP,UCV.

Continúa...

NOTA: - Datos no localizados
 Incluye Personal Activo y Pasivo
 Personal Docente No Incluye Preparadores
 El personal para el año 2004 es estimado.

RECURSOS HUMANOS DE LA UCV

UNIVERSIDAD CENTRAL DE VENEZUELA
VICERRECTORADO ADMINISTRATIVO
DIRECCIÓN DE PLANIFICACIÓN Y PRESUPUESTO

CUADRO No. 7.02.08

RECURSOS HUMANOS POR TIPO DE PERSONAL
FACULTAD DE INGENIERIA
1976 - 2004

AÑOS	TOTAL	DOCENTE	%	ADMINISTRATIVO	%	OBRERO	%
1976	1.415	942	66,57	473	33,43	-	-
1977	1.533	1.072	69,93	461	30,07	-	-
1978	1.542	1.086	70,43	456	29,57	-	-
1979	1.545	1.070	69,26	475	30,74	-	-
1980	1.544	1.074	69,56	470	30,44	-	-
1981	1.517	1.061	69,94	456	30,06	-	-
1982	1.511	1.035	68,50	476	31,50	-	-
1983	1.428	955	66,88	473	33,12	-	-
1984	1.419	959	67,58	460	32,42	-	-
1985	1.290	847	65,66	443	34,34	-	-
1986	1.238	821	66,32	417	33,68	-	-
1987	1.251	848	67,79	403	32,21	-	-
1988	1.235	857	69,39	378	30,61	-	-
1989	1.306	933	71,44	373	28,56	-	-
1990	1.405	998	71,03	407	28,97	-	-
1991	1.554	1.005	64,67	549	35,33	-	-
1992	1.596	1.022	64,04	574	35,96	-	-
1993	1.613	1.022	63,36	591	36,64	-	-
1994	1.664	1.062	63,82	602	36,18	-	-
1995	1.729	1.086	62,81	643	37,19	-	-
1996	1.752	1.092	62,33	660	37,67	-	-
1997	1.767	1.101	62,31	666	37,69	-	-
1998	1.798	1.119	62,24	679	37,76	-	-
1999	1.550	868	56,00	682	44,00	-	-
2000	1.557	867	55,68	690	44,32	-	-
2001	1.499	861	57,44	637	42,49	1	0,07
2002	1.583	896	56,60	685	43,27	2	0,13
2003	1.523	872	57,26	592	38,87	59	3,87
2004	1.627	941	57,84	677	41,61	9	0,55

FUENTE: Departamento de Programación Electrónica, DPP, UCV.
Boletines Estadísticos de la UCV (1976 - 1989).
Libros del Presupuesto Equilibrado DPP,UCV.

Continúa...

NOTA: - Datos no localizados
Incluye Personal Activo y Pasivo
Personal Docente No Incluye Preparadores
El personal para el año 2004 es estimado.

RECURSOS HUMANOS DE LA UCV

UNIVERSIDAD CENTRAL DE VENEZUELA
VICERRECTORADO ADMINISTRATIVO
DIRECCIÓN DE PLANIFICACIÓN Y PRESUPUESTO

CUADRO No. 7.02.09

RECURSOS HUMANOS POR TIPO DE PERSONAL
FACULTAD DE MEDICINA
1976 - 2004

AÑOS	TOTAL	DOCENTE	%	ADMINISTRATIVO	%	OBRERO	%
1976	384	237	61,72	146	38,02	1	0,26
1977	297	153	51,52	143	48,15	1	0,34
1978	414	262	63,29	151	36,47	1	0,24
1979	409	260	63,57	148	36,19	1	0,24
1980	442	279	63,12	162	36,65	1	0,23
1981	445	284	63,82	161	36,18	-	-
1982	464	290	62,50	174	37,50	-	-
1983	438	281	64,16	157	35,84	-	-
1984	440	279	63,41	161	36,59	-	-
1985	436	285	65,37	151	34,63	-	-
1986	424	280	66,04	144	33,96	-	-
1987	403	274	67,99	129	32,01	-	-
1988	421	300	71,26	121	28,74	-	-
1989	526	346	65,78	180	34,22	-	-
1990	542	364	67,16	178	32,84	-	-
1991	1.660	1.076	64,82	584	35,18	-	-
1992	1.812	1.179	65,07	633	34,93	-	-
1993	1.717	1.085	63,19	632	36,81	-	-
1994	1.844	1.164	63,12	680	36,88	-	-
1995	1.922	1.249	64,98	673	35,02	-	-
1996	1.875	1.208	64,43	667	35,57	-	-
1997	1.862	1.196	64,23	666	35,77	-	-
1998	1.838	1.181	64,25	657	35,75	-	-
1999	2.964	1.857	62,65	1.107	37,35	-	-
2000	2.976	1.853	62,26	1.122	37,70	1	0,03
2001	2.826	1.733	61,32	1.086	38,43	7	0,25
2002	3.102	1.957	63,09	1.131	36,46	14	0,45
2003	2.813	1.849	65,73	918	32,63	46	1,64
2004	2.882	1.836	63,71	1.037	35,98	9	0,31

FUENTE: Departamento de Programación Electrónica, DPP, UCV.
 Boletines Estadísticos de la UCV (1976 - 1989).
 Libros del Presupuesto Equilibrado DPP,UCV.

Continúa...

NOTA: - Datos no localizados
 Incluye Personal Activo y Pasivo
 Personal Docente No Incluye Preparadores
 El personal para el año 2004 es estimado.

RECURSOS HUMANOS DE LA UCV

UNIVERSIDAD CENTRAL DE VENEZUELA
VICERRECTORADO ADMINISTRATIVO
DIRECCIÓN DE PLANIFICACIÓN Y PRESUPUESTO

CUADRO No. 7.02.10

RECURSOS HUMANOS POR TIPO DE PERSONAL
FACULTAD DE ODONTOLOGÍA
1976 - 2004

AÑOS	TOTAL	DOCENTE	%	ADMINISTRATIVO	%	OBRERO	%
1976	384	237	61,72	146	38,02	1	0,26
1977	297	153	51,52	143	48,15	1	0,34
1978	414	262	63,29	151	36,47	1	0,24
1979	409	260	63,57	148	36,19	1	0,24
1980	442	279	63,12	162	36,65	1	0,23
1981	445	284	63,82	161	36,18	-	-
1982	464	290	62,50	174	37,50	-	-
1983	438	281	64,16	157	35,84	-	-
1984	440	279	63,41	161	36,59	-	-
1985	436	285	65,37	151	34,63	-	-
1986	424	280	66,04	144	33,96	-	-
1987	403	274	67,99	129	32,01	-	-
1988	421	300	71,26	121	28,74	-	-
1989	526	346	65,78	180	34,22	-	-
1990	542	364	67,16	178	32,84	-	-
1991	623	366	58,75	256	41,09	1	0,16
1992	649	382	58,86	266	40,99	1	0,15
1993	669	388	58,00	280	41,85	1	0,15
1994	673	392	58,25	280	41,60	1	0,15
1995	705	407	57,73	297	42,13	1	0,14
1996	704	407	57,81	296	42,05	1	0,14
1997	703	403	57,33	299	42,53	1	0,14
1998	703	408	58,04	294	41,82	1	0,14
1999	716	410	57,26	305	42,60	1	0,14
2000	714	412	57,70	297	41,60	5	0,70
2001	699	404	57,80	289	41,34	6	0,86
2002	728	429	58,93	293	40,25	6	0,82
2003	739	421	56,97	284	38,43	34	4,60
2004	785	455	57,96	323	41,15	7	0,89

FUENTE: Departamento de Programación Electrónica, DPP, UCV.
 Boletines Estadísticos de la UCV (1976 - 1989).
 Libros del Presupuesto Equilibrado DPP,UCV.

Continúa...

NOTA: - Datos no localizados
 Incluye Personal Activo y Pasivo
 Personal Docente No Incluye Preparadores
 El personal para el año 2004 es estimado.

RECURSOS HUMANOS DE LA UCV

UNIVERSIDAD CENTRAL DE VENEZUELA
VICERRECTORADO ADMINISTRATIVO
DIRECCIÓN DE PLANIFICACIÓN Y PRESUPUESTO

CUADRO No. 7.02.11

RECURSOS HUMANOS POR TIPO DE PERSONAL
FACULTAD DE CIENCIAS VETERINARIAS
1976 - 2004

AÑOS	TOTAL	DOCENTE	%	ADMINISTRATIVO	%	OBRERO	%
1976	534	149	27,90	245	45,88	140	26,22
1977	550	148	26,91	239	43,45	163	29,64
1978	551	156	28,31	237	43,01	158	28,68
1979	605	167	27,60	271	44,79	167	27,60
1980	634	181	28,55	267	42,11	186	29,34
1981	656	174	26,52	267	40,70	215	32,77
1982	657	173	26,33	276	42,01	208	31,66
1983	629	170	27,03	270	42,93	189	30,05
1984	613	164	26,75	275	44,86	174	28,38
1985	603	157	26,04	277	45,94	169	28,03
1986	597	157	26,30	275	46,06	165	27,64
1987	541	160	29,57	207	38,26	174	32,16
1988	526	169	32,13	199	37,83	158	30,04
1989	528	173	32,77	201	38,07	154	29,17
1990	559	191	34,17	210	37,57	158	28,26
1991	725	191	26,34	312	43,03	222	30,62
1992	742	198	26,68	322	43,40	222	29,92
1993	745	198	26,58	325	43,62	222	29,80
1994	775	209	26,97	340	43,87	226	29,16
1995	832	227	27,28	378	45,43	227	27,28
1996	878	225	25,63	381	43,39	272	30,98
1997	884	224	25,34	389	44,00	271	30,66
1998	892	232	26,01	388	43,50	272	30,49
1999	919	237	25,79	411	44,72	271	29,49
2000	933	244	26,15	417	44,69	272	29,15
2001	905	226	24,97	409	45,19	270	29,83
2002	967	268	27,71	426	44,05	273	28,23
2003	964	245	25,41	396	41,08	323	33,51
2004	949	249	26,24	413	43,52	287	30,24

FUENTE: Departamento de Programación Electrónica, DPP, UCV.
 Boletines Estadísticos de la UCV (1976 - 1989).
 Libros del Presupuesto Equilibrado DPP,UCV.

Continúa...

NOTA: Incluye Personal Activo y Pasivo
 Personal Docente No Incluye Preparadores
 El personal para el año 2004 es estimado.

RECURSOS HUMANOS DE LA UCV

UNIVERSIDAD CENTRAL DE VENEZUELA
VICERRECTORADO ADMINISTRATIVO
DIRECCIÓN DE PLANIFICACIÓN Y PRESUPUESTO

CUADRO No. 7.02.12

RECURSOS HUMANOS POR TIPO DE PERSONAL
DEPENDENCIAS
1976 - 2004

AÑOS	TOTAL	DOCENTE	%	ADMINISTRATIVO	%	OBRAERO	%
1976	2.062	37	1,79	1.405	68,14	620	30,07
1977	2.103	41	1,95	1.440	68,47	622	29,58
1978	2.207	43	1,95	1.552	70,32	612	27,73
1979	2.246	46	2,05	1.575	70,12	625	27,83
1980	2.304	32	1,39	1.639	71,14	633	27,47
1981	2.382	70	2,94	1.679	70,49	633	26,57
1982	2.407	73	3,03	1.726	71,71	608	25,26
1983	2.762	64	2,32	1.707	61,80	991	35,88
1984	2.663	58	2,18	1.691	63,50	914	34,32
1985	2.608	61	2,34	1.679	64,38	868	33,28
1986	2.576	64	2,48	1.685	65,41	827	32,10
1987	2.176	50	2,30	1.290	59,28	836	38,42
1988	2.065	40	1,94	1.251	60,58	774	37,48
1989	2.208	103	4,66	1.348	61,05	757	34,28
1990	2.481	105	4,23	1.531	61,71	845	34,06
1991	3.437	112	3,26	2.050	59,65	1.275	37,10
1992	3.805	107	2,81	2.263	59,47	1.435	37,71
1993	3.803	119	3,13	2.202	57,90	1.482	38,97
1994	4.000	113	2,83	2.373	59,33	1.514	37,85
1995	4.367	146	3,34	2.633	60,29	1.588	36,36
1996	5.468	689	12,60	3.095	56,60	1.684	30,80
1997	4.546	136	2,99	2.731	60,07	1.679	36,93
1998	4.575	132	2,89	2.771	60,57	1.672	36,55
1999	4.638	127	2,74	2.843	61,30	1.668	35,96
2000	4.649	128	2,75	2.842	61,13	1.679	36,12
2001	4.402	123	2,79	2.687	61,04	1.592	36,17
2002	4.656	130	2,79	2.836	60,91	1.690	36,30
2003	4.457	112	2,51	2.261	50,73	2.084	46,76
2004	4.997	197	3,94	2.873	57,49	1.927	38,56

FUENTE: Departamento de Programación Electrónica, DPP, UCV.
Boletines Estadísticos de la UCV (1976 - 1989).
Libros del Presupuesto Equilibrado DPP,UCV.

Continúa...

NOTA: Incluye Personal Activo y Pasivo
Personal Docente No Incluye Preparadores
El personal para el año 2004 es estimado.

RECURSOS HUMANOS DE LA UCV

UNIVERSIDAD CENTRAL DE VENEZUELA
VICERRECTORADO ADMINISTRATIVO
DIRECCIÓN DE PLANIFICACIÓN Y PRESUPUESTO

CUADRO No. 7.03.00
RECURSOS HUMANOS POR TIPO DE PERSONAL
PERSONAL ACTIVO FIJO
1996 - 2004

AÑOS	TOTAL	DOCENTE	%	ADMINISTRATIVO	%	OBRERO	%
1996	10.343	3.933	38,03	4.819	46,59	1.591	15,38
1997	10.206	3.895	38,16	4.775	46,79	1.536	15,05
1998	10.009	3.942	39,38	4.621	46,17	1.446	14,45
1999	9.787	3.917	40,02	4.493	45,91	1.377	14,07
2000	9.496	3.764	39,64	4.414	46,48	1.318	13,88
2001	9.032	3.533	39,12	4.187	46,36	1.312	14,53
2002	9.067	3.789	41,79	4.054	44,71	1.224	13,50
2003	8.895	3.799	42,71	3.901	43,86	1.195	13,43
2004	8.084	3.531	43,68	3.440	42,55	1.113	13,77

FUENTE: Libros del Presupuesto Equilibrado DPP,UCV.

NOTA: El personal docente no incluye preparadores.

GRÁFICO No. 7.03.00
RECURSOS HUMANOS ACTIVOS FIJOS POR TIPO DE PERSONAL
1996 - 2004

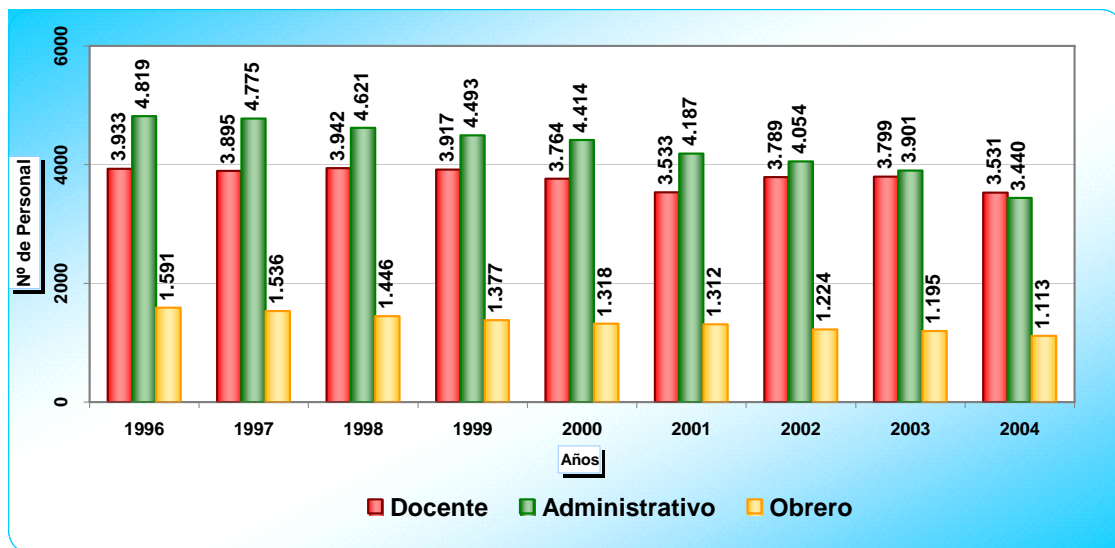

RECURSOS HUMANOS DE LA UCV

UNIVERSIDAD CENTRAL DE VENEZUELA
VICERRECTORADO ADMINISTRATIVO
DIRECCIÓN DE PLANIFICACIÓN Y PRESUPUESTO

CUADRO No. 7.04.00

RECURSOS HUMANOS POR TIPO DE PERSONAL
PERSONAL ACTIVO CONTRATADO
1996 - 2004

AÑOS	TOTAL	DOCENTE	%	ADMINISTRATIVO	%	OBRERO	%
1996	1.759	1.482	84,25	277	15,75	-	-
1997	1.664	1.421	85,40	243	14,60	-	-
1998	1.700	1.468	86,35	232	13,65	-	-
1999	2.239	1.894	84,59	345	15,41	-	-
2000	2.002	1.701	84,97	300	14,99	1	0,05
2001	1.951	1.611	82,57	340	17,43	-	-
2002	2.140	1.794	83,83	346	16,17	-	-
2003	2.087	1.728	82,80	358	17,15	1	0,05
2004	1.876	1.421	75,75	454	24,20	1	0,05

FUENTE: Libros del Presupuesto Equilibrado DPP,UCV.

NOTA: El personal docente no incluye preparadores.
 No incluye el personal que no aparece reflejado en el presupuesto.
 -Datos no localizados.

GRÁFICO No. 7.04.00

RECURSOS HUMANOS ACTIVOS CONTRATADOS POR TIPO DE PERSONAL
1996 - 2004

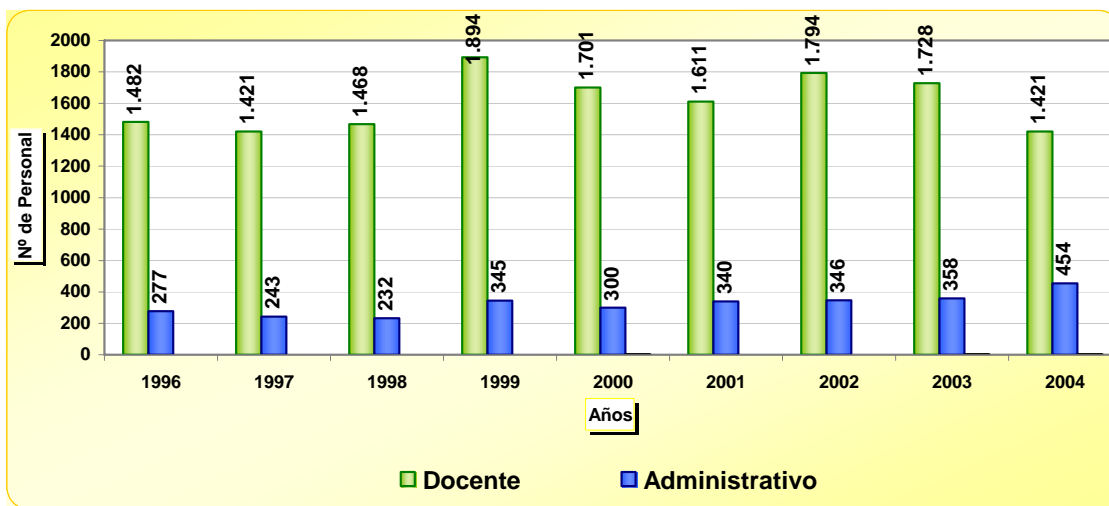

RECURSOS HUMANOS DE LA UCV

UNIVERSIDAD CENTRAL DE VENEZUELA
VICERRECTORADO ADMINISTRATIVO
DIRECCIÓN DE PLANIFICACIÓN Y PRESUPUESTO

CUADRO No. 7.05.00
RECURSOS HUMANOS POR TIPO DE PERSONAL
PERSONAL JUBILADO
1998 - 2004

AÑOS	TOTAL	DOCENTE	%	ADMINISTRATIVO	%	OBRERO	%
1998	4.955	1.514	30,55	2.684	54,17	757	15,28
1999	5.568	1.858	33,37	2.870	51,54	840	15,09
2000	6.022	2.059	34,19	3.050	50,65	913	15,16
2001	6.404	2.240	34,98	3.186	49,75	978	15,27
2002	6.834	2.462	36,03	3.322	48,61	1.050	15,36
2003	6.944	2.523	36,33	3.355	48,32	1.066	15,35
2004	7.534	2.813	37,34	3.563	47,29	1.158	15,37

FUENTE: Departamento de Programación Electrónica, DPP, UCV.
Detalle del Personal & Nómina

NOTA: El personal para el año 2004 es estimado de acuerdo a su tendencia.

GRÁFICO No. 7.05.00

RECURSOS HUMANOS JUBILADO POR TIPO DE PERSONAL
1998 - 2004

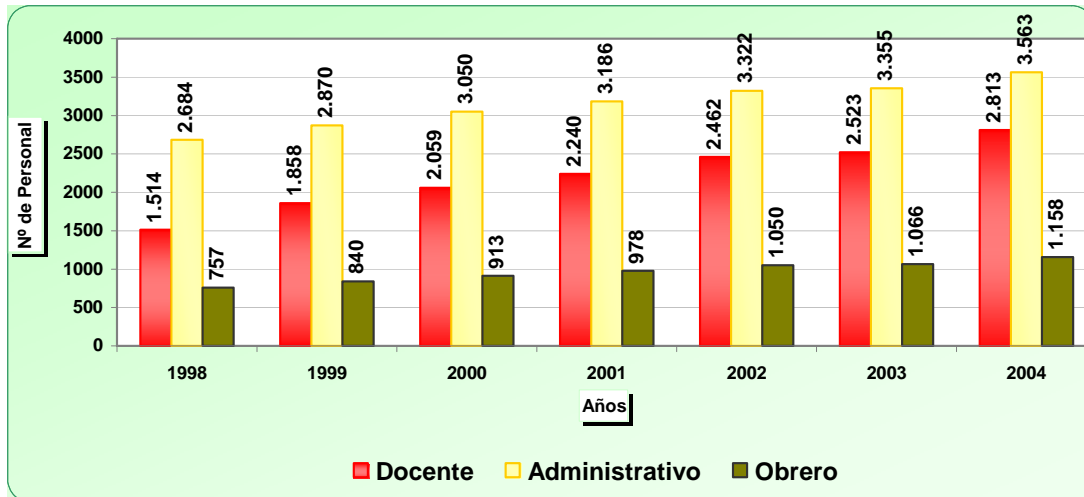

RECURSOS HUMANOS DE LA UCV

UNIVERSIDAD CENTRAL DE VENEZUELA
VICERRECTORADO ADMINISTRATIVO
DIRECCIÓN DE PLANIFICACIÓN Y PRESUPUESTO

CUADRO No. 7.06.00

RECURSOS HUMANOS POR TIPO DE PERSONAL
PERSONAL PENSIONADO
1999 - 2004

AÑOS	TOTAL	DOCENTE	%	ADMINISTRATIVO	%	OBRERO	%
1999	1.571	605	38,51	651	41,44	315	20,05
2000	1.642	623	37,94	687	41,84	332	20,22
2001	1.565	599	38,27	648	41,41	318	20,32
2002	1.732	646	37,30	718	41,45	368	21,25
2003	1.699	649	38,20	520	30,61	530	31,19
2004	1.746	658	37,69	576	32,99	512	29,32

FUENTE: Departamento de Programación Electrónica, DPP, UCV.
Detalle del Personal & Nómina

NOTA: El personal para el año 2004 es estimado de acuerdo a su tendencia.

GRÁFICO No. 7.06.00

RECURSOS HUMANOS PENSIONADO POR TIPO DE PERSONAL
1999 - 2004

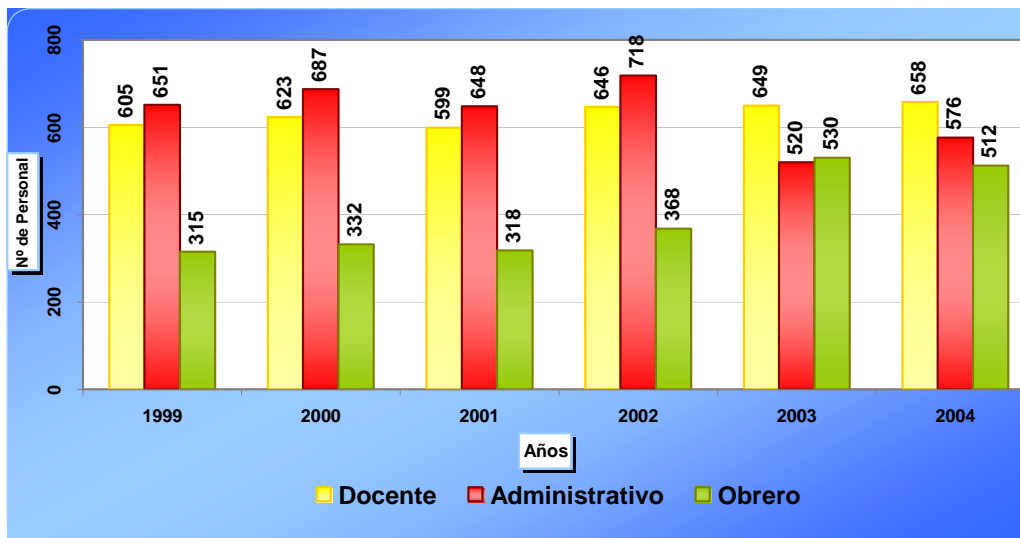

RECURSOS HUMANOS DE LA UCV

UNIVERSIDAD CENTRAL DE VENEZUELA
VICERRECTORADO ADMINISTRATIVO
DIRECCIÓN DE PLANIFICACIÓN Y PRESUPUESTO

CUADRO No. 7.07.00

RECURSOS HUMANOS POR TIPO DE PERSONAL
ACTIVOS Y PASIVOS
1991 - 2004

AÑOS	TOTAL			DOCENTE			ADMINISTRATIVO			OBRERO		
	TOTAL	ACTIVOS	PASIVOS	TOTAL	ACTIVOS	PASIVOS	TOTAL	ACTIVOS	PASIVOS	TOTAL	ACTIVOS	PASIVOS
1991	14.787	11.630	3.157	6.797	5.702	1.095	5.957	4.528	1.429	2.033	1.400	633
1992	15.694	12.358	3.336	7.128	5.976	1.152	6.367	4.864	1.503	2.199	1.518	681
1993	15.828	12.198	3.630	7.144	5.915	1.229	6.438	4.784	1.654	2.246	1.499	747
1994	16.478	12.572	3.906	7.376	6.107	1.269	6.817	4.970	1.847	2.285	1.495	790
1995	17.549	12.328	5.221	7.808	5.570	2.238	7.383	5.261	2.122	2.358	1.497	861
1996	18.750	12.102	6.648	8.306	5.415	2.891	7.907	5.096	2.811	2.537	1.591	946
1997	17.825	11.870	5.955	7.704	5.316	2.388	7.590	5.018	2.572	2.531	1.536	995
1998	18.021	11.709	6.312	7.822	5.410	2.412	7.670	4.853	2.817	2.529	1.446	1.083
1999	19.001	12.026	6.975	8.129	5.811	2.318	8.340	4.838	3.502	2.532	1.377	1.155
2000	19.074	11.498	7.576	8.074	5.465	2.609	8.436	4.714	3.722	2.564	1.319	1.245
2001	17.961	10.983	6.978	7.560	5.144	2.416	7.940	4.527	3.413	2.461	1.312	1.149
2002	19.622	11.207	8.415	8.500	5.583	2.917	8.492	4.400	4.092	2.630	1.224	1.406
2003	18.985	10.982	8.003	8.405	5.527	2.878	7.201	4.259	2.942	3.379	1.196	2.183
2004	19.748	9.960	9.788	8.510	4.952	3.558	8.354	3.894	4.460	2.884	1.114	1.770

FUENTE: Departamento de Programación Electrónica, DPP, UCV.
Libros del Presupuesto Equilibrado, DPP,UCV.

NOTA: El personal docente no incluye a preparadores.

RECURSOS HUMANOS DE LA UCV

GRÁFICO No. 7.07.01

PERSONAL DOCENTE DE LA UCV
1994 - 2004



GRÁFICO No. 7.07.02

PERSONAL ADMINISTRATIVO DE LA UCV
1994 - 2004

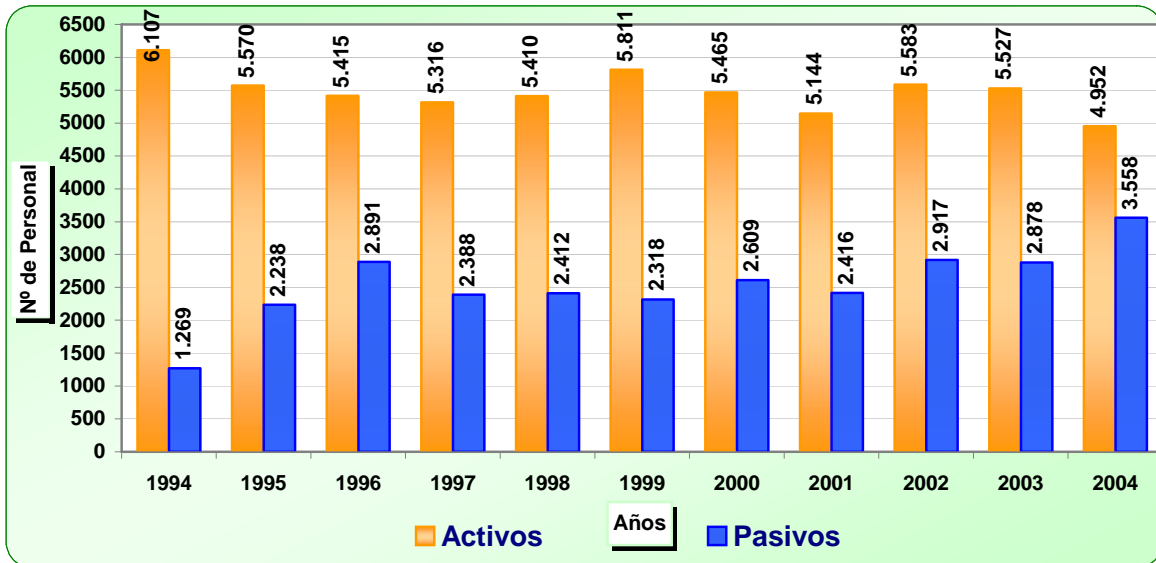
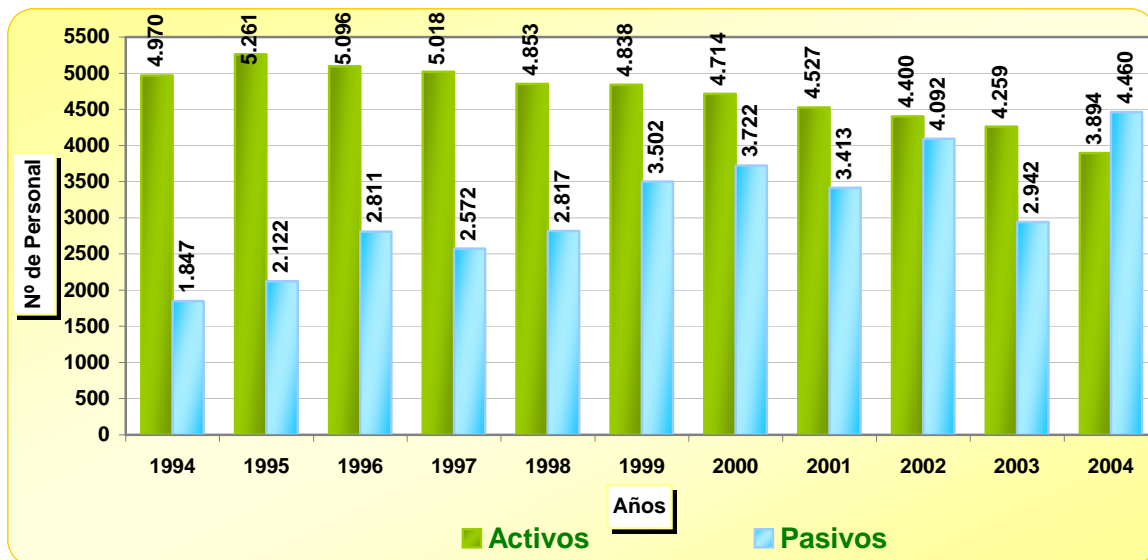

RECURSOS HUMANOS DE LA UCV

GRÁFICO No. 7.07.03
PERSONAL OBRERO DE LA UCV
 1994 - 2004



GRÁFICO No. 7.07.04
PERSONAL DE LA UCV
(TOTALES)
 1994 - 2004



CAPÍTULO VIII

PERSONAL DOCENTE Y DE INVESTIGACIÓN

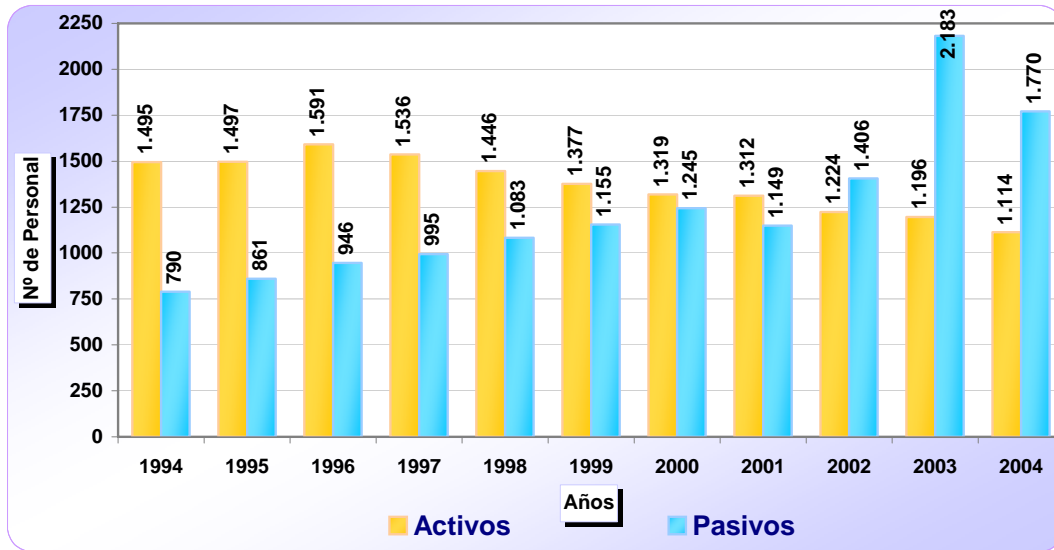
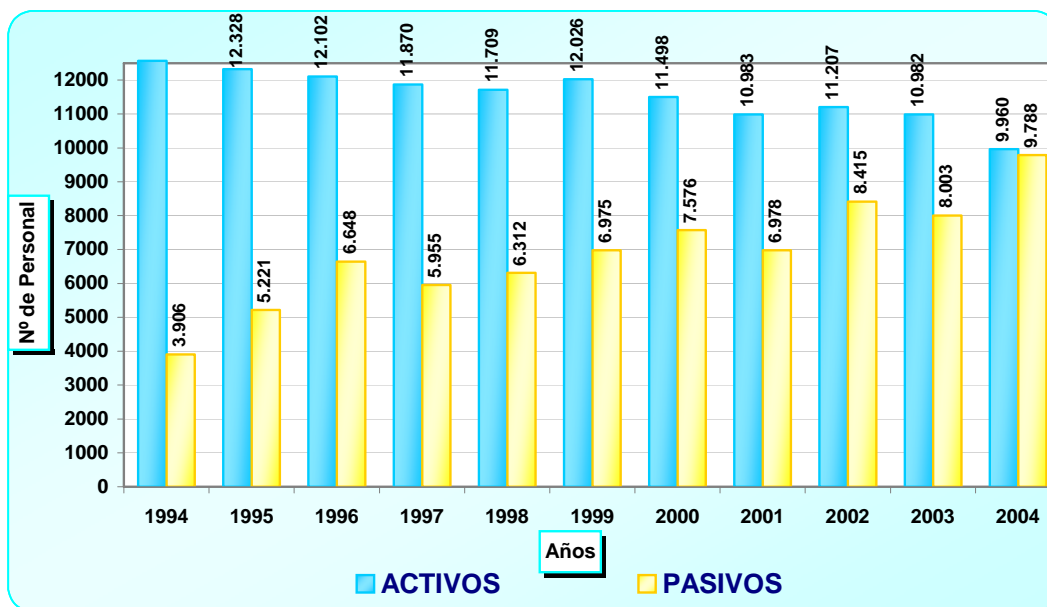
PERSONAL DOCENTE Y DE INVESTIGACIÓN

UNIVERSIDAD CENTRAL DE VENEZUELA
VICERRECTORADO ADMINISTRATIVO
DIRECCIÓN DE PLANIFICACIÓN Y PRESUPUESTO

CUADRO No. 8.01.00

PERSONAL DOCENTE Y DE INVESTIGACIÓN POR DEDICACIÓN
TOTALES
1975 - 2004

AÑOS	TOTAL	DEDICACIÓN EXCLUSIVA	%	TIEMPO COMPLETO	%	MEDIO TIEMPO	%	TIEMPO CONVENCIONAL	%
1975	4.679	1.556	33,25	872	18,64	836	17,87	1.415	30,24
1976	5.156	1.691	32,80	929	18,02	877	17,01	1.659	32,18
1977	5.936	1.858	31,30	1.067	17,98	979	16,49	2.032	34,23
1978	6.361	2.027	31,87	1.163	18,28	946	14,87	2.225	34,98
1979	6.564	2.227	33,93	1.146	17,46	1.007	15,34	2.184	33,27
1980	6.684	2.100	31,42	1.294	19,36	930	13,91	2.360	35,31
1981	6.870	2.337	34,02	1.354	19,71	941	13,70	2.238	32,58
1982	6.834	2.375	34,75	1.382	20,22	964	14,11	2.113	30,92
1983	6.224	2.277	36,58	1.327	21,32	881	14,15	1.739	27,94
1984	6.386	2.343	36,69	1.326	20,76	862	13,50	1.855	29,05
1985	6.034	2.321	38,47	1.276	21,15	796	13,19	1.641	27,20
1986	6.008	2.332	38,81	1.266	21,07	734	12,22	1.676	27,90
1987	6.180	2.207	35,71	1.243	20,11	735	11,89	1.995	32,28
1988	6.179	2.344	37,93	1.230	19,91	761	12,32	1.844	29,84
1989	6.472	2.479	38,30	1.259	19,45	835	12,90	1.899	29,34
1990	7.290	2.608	35,78	1.616	22,17	891	12,22	2.175	29,84
1991	7.332	2.637	35,97	1.609	21,94	891	12,15	2.195	29,94
1992	7.150	2.647	37,02	1.307	18,28	910	12,73	2.286	31,97
1993	7.413	2.751	37,11	1.339	18,06	964	13,00	2.359	31,82
1994	7.573	2.810	37,11	1.357	17,92	979	12,93	2.427	32,05
1995	6.463	2.173	33,62	1.068	16,52	870	13,46	2.352	36,39
1996	6.152	2.130	34,62	1.037	16,86	857	13,93	2.128	34,59
1997	6.038	2.098	34,75	1.019	16,88	847	14,03	2.074	34,35
1998	6.096	2.088	34,25	1.017	16,68	877	14,39	2.114	34,68
1999	3.818	1.690	44,26	962	25,20	561	14,69	605	15,85
2000	5.195	1.817	34,98	1.048	20,17	907	17,46	1.423	27,39
2001	4.829	1.827	37,83	928	19,22	865	17,91	1.209	25,04
2002	5.524	1.820	32,95	1.084	19,62	1.040	18,83	1.580	28,60
2003	5.084	1.715	33,73	994	19,55	953	18,75	1.422	27,97
2004	4.530	1.546	34,13	933	20,60	856	18,90	1.195	26,38

FUENTE: Departamento de Programación Electrónica, DPP, UCV.
 Boletines Estadísticos de la UCV (1975 - 1986).
 Libros del Presupuesto Equilibrado DPP,UCV.

NOTA: No incluye preparadores.

PERSONAL DOCENTE Y DE INVESTIGACIÓN

GRÁFICO No. 8.01.00
DISTRIBUCIÓN PORCENTUAL DEL PERSONAL DOCENTE
Y DE INVESTIGACIÓN POR DEDICACIÓN
(TOTALES)
2001 - 2004

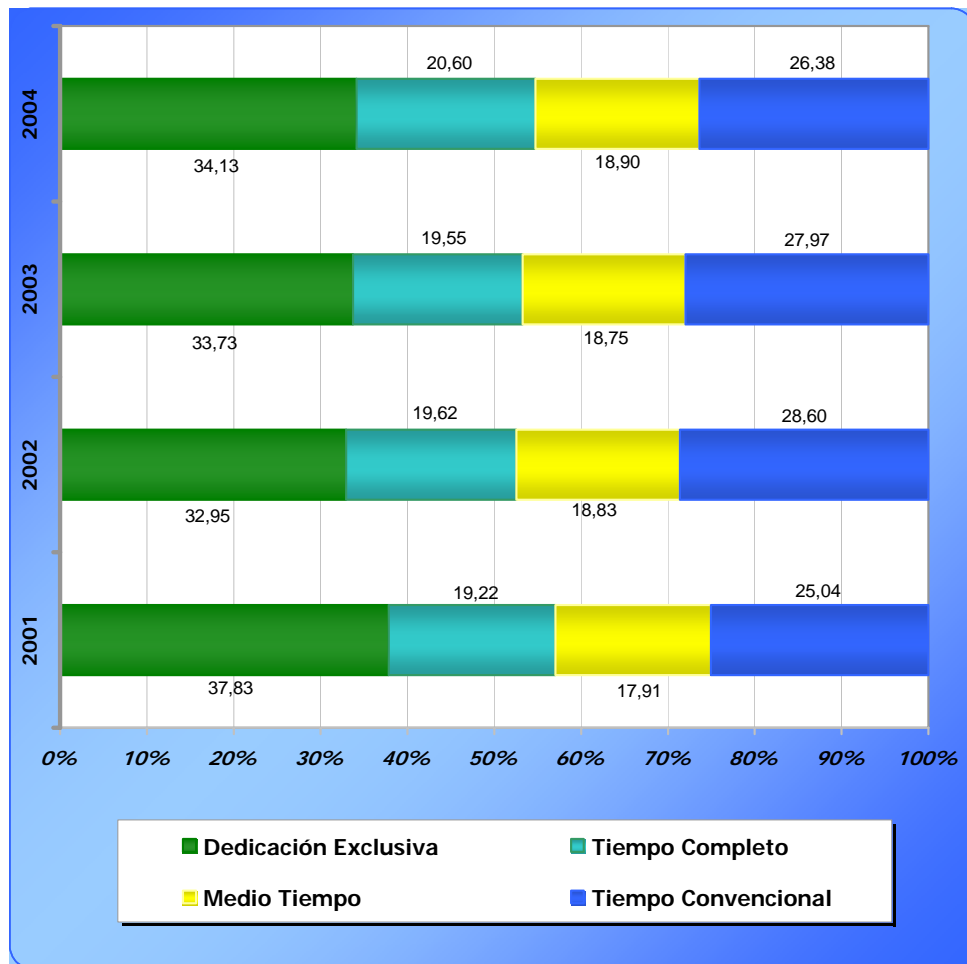

PERSONAL DOCENTE Y DE INVESTIGACIÓN

UNIVERSIDAD CENTRAL DE VENEZUELA
VICERRECTORADO ADMINISTRATIVO
DIRECCIÓN DE PLANIFICACIÓN Y PRESUPUESTO

CUADRO No. 8.01.01

PERSONAL DOCENTE Y DE INVESTIGACIÓN POR DEDICACIÓN
FACULTAD DE AGRONOMÍA
1975 - 2004

AÑOS	TOTAL	DEDICACIÓN EXCLUSIVA	%	TIEMPO COMPLETO	%	MEDIO TIEMPO	%	TIEMPO CONVENCIONAL	%
1975	303	212	69,97	12	3,96	15	4,95	64	21,12
1976	326	225	69,02	9	2,76	15	4,60	77	23,62
1977	342	237	69,30	9	2,63	11	3,22	85	24,85
1978	346	240	69,36	8	2,31	11	3,18	87	25,14
1979	381	271	71,13	10	2,62	8	2,10	92	24,15
1980	401	291	72,57	11	2,74	8	2,00	91	22,69
1981	400	288	72,00	11	2,75	7	1,75	94	23,50
1982	396	301	76,01	10	2,53	6	1,52	79	19,95
1983	353	276	78,19	10	2,83	5	1,42	62	17,56
1984	384	293	76,30	9	2,34	6	1,56	76	19,79
1985	359	291	81,06	9	2,51	6	1,67	53	14,76
1986	371	290	78,17	9	2,43	6	1,62	66	17,79
1987	391	275	70,33	10	2,56	6	1,53	100	25,58
1988	379	287	75,73	10	2,64	6	1,58	76	20,05
1989	411	301	73,24	11	2,68	6	1,46	93	22,63
1990	443	315	71,11	35	7,90	6	1,35	87	19,64
1991	449	316	70,38	36	8,02	7	1,56	90	20,04
1992	436	323	74,08	11	2,52	6	1,38	96	22,02
1993	433	324	74,83	11	2,54	7	1,62	91	21,02
1994	456	347	76,10	12	2,63	7	1,54	90	19,74
1995	343	260	75,80	7	2,04	3	0,87	73	21,28
1996	321	240	74,77	6	1,87	2	0,62	73	22,74
1997	308	228	74,03	6	1,95	2	0,65	72	23,38
1998	305	225	73,77	6	1,97	2	0,66	72	23,61
1999	247	211	85,43	7	2,83	1	0,40	28	11,34
2000	256	200	78,13	6	2,34	3	1,17	47	18,36
2001	230	190	82,61	6	2,61	1	0,43	33	14,35
2002	352	217	61,65	9	2,56	1	0,28	125	35,51
2003	315	189	60,00	6	1,90	1	0,32	119	37,78
2004	235	183	77,87	7	2,98	2	0,85	43	18,30

FUENTE: Departamento de Programación Electrónica, DPP, UCV.
 Boletines Estadísticos de la UCV (1975 - 1986).
 Libros del Presupuesto Equilibrado DPP,UCV.

NOTA: No incluye preparadores.

PERSONAL DOCENTE Y DE INVESTIGACIÓN

UNIVERSIDAD CENTRAL DE VENEZUELA

VICERRECTORADO ADMINISTRATIVO

DIRECCIÓN DE PLANIFICACIÓN Y PRESUPUESTO

CUADRO No. 8.01.02

PERSONAL DOCENTE Y DE INVESTIGACIÓN POR DEDICACIÓN
FACULTAD DE ARQUITECTURA
1975 - 2004

AÑOS	TOTAL	DEDICACIÓN EXCLUSIVA	%	TIEMPO COMPLETO	%	MEDIO TIEMPO	%	TIEMPO CONVENCIONAL	%
1975	315	21	6,67	64	20,32	132	41,90	98	31,11
1976	228	31	13,60	54	23,68	92	40,35	51	22,37
1977	343	32	9,33	90	26,24	121	35,28	100	29,15
1978	328	37	11,28	87	26,52	116	35,37	88	26,83
1979	345	38	11,01	94	27,25	123	35,65	90	26,09
1980	344	42	12,21	103	29,94	103	29,94	96	27,91
1981	345	47	13,62	106	30,72	101	29,28	91	26,38
1982	347	51	14,70	112	32,28	98	28,24	86	24,78
1983	338	53	15,68	107	31,66	95	28,11	83	24,56
1984	331	56	16,92	102	30,82	92	27,79	81	24,47
1985	314	66	21,02	86	27,39	85	27,07	77	24,52
1986	311	64	20,58	87	27,97	86	27,65	74	23,79
1987	321	60	18,69	85	26,48	87	27,10	89	27,73
1988	301	66	21,93	65	21,59	87	28,90	83	27,57
1989	324	65	20,06	94	29,01	86	26,54	79	24,38
1990	354	67	18,93	101	28,53	99	27,97	87	24,58
1991	348	67	19,25	108	31,03	96	27,59	77	22,13
1992	341	67	19,65	93	27,27	106	31,09	75	21,99
1993	344	71	20,64	91	26,45	110	31,98	72	20,93
1994	355	80	22,54	87	24,51	118	33,24	70	19,72
1995	308	64	20,78	73	23,70	115	37,34	56	18,18
1996	304	63	20,72	74	24,34	112	36,84	55	18,09
1997	304	65	21,38	73	24,01	108	35,53	58	19,08
1998	313	69	22,04	74	23,64	116	37,06	54	17,25
1999	212	53	25,00	61	28,77	66	31,13	32	15,09
2000	266	49	18,42	63	23,68	106	39,85	48	18,05
2001	239	57	23,85	59	24,69	82	34,31	41	17,15
2002	297	62	20,88	67	22,56	102	34,34	66	22,22
2003	278	61	21,94	70	25,18	95	34,17	52	18,71
2004	238	48	20,17	57	23,95	83	34,87	50	21,01

FUENTE: Departamento de Programación Electrónica, DPP, UCV.

Boletines Estadísticos de la UCV (1975 - 1986).

Libros del Presupuesto Equilibrado DPP,UCV.

NOTA: No incluye preparadores.

PERSONAL DOCENTE Y DE INVESTIGACIÓN

UNIVERSIDAD CENTRAL DE VENEZUELA
VICERRECTORADO ADMINISTRATIVO
DIRECCIÓN DE PLANIFICACIÓN Y PRESUPUESTO

CUADRO No. 8.01.03
PERSONAL DOCENTE Y DE INVESTIGACIÓN POR DEDICACIÓN
FACULTAD DE CIENCIAS
1975 - 2004

AÑOS	TOTAL	DEDICACIÓN EXCLUSIVA	%	TIEMPO COMPLETO	%	MEDIO TIEMPO	%	TIEMPO CONVENCIONAL	%
1975	228	183	80,26	8	3,51	8	3,51	29	12,72
1976	471	200	42,46	17	3,61	96	20,38	158	33,55
1977	674	271	40,21	21	3,12	109	16,17	273	40,50
1978	818	327	39,98	24	2,93	114	13,94	353	43,15
1979	852	347	40,73	22	2,58	129	15,14	354	41,55
1980	880	364	41,36	15	1,70	122	13,86	379	43,07
1981	864	368	42,59	21	2,43	131	15,16	344	39,81
1982	854	383	44,85	19	2,22	134	15,69	318	37,24
1983	720	364	50,56	17	2,36	108	15,00	231	32,08
1984	722	375	51,94	19	2,63	94	13,02	234	32,41
1985	667	364	54,57	11	1,65	65	9,75	227	34,03
1986	636	372	58,49	12	1,89	4	0,63	248	38,99
1987	627	352	56,14	10	1,59	6	0,96	259	41,31
1988	617	360	58,35	10	1,62	6	0,97	241	39,06
1989	677	407	60,12	9	1,33	5	0,74	256	37,81
1990	792	425	53,66	22	2,78	8	1,01	337	42,55
1991	790	427	54,05	21	2,66	5	0,63	337	42,66
1992	797	436	54,71	17	2,13	5	0,63	339	42,53
1993	835	461	55,21	21	2,51	5	0,60	348	41,68
1994	863	466	54,00	34	3,94	6	0,70	357	41,37
1995	799	392	49,06	52	6,51	7	0,88	348	43,55
1996	785	384	48,92	45	5,73	11	1,40	345	43,95
1997	783	376	48,02	44	5,62	22	2,81	341	43,55
1998	792	374	47,22	45	5,68	22	2,78	351	44,32
1999	354	304	85,88	29	8,19	5	1,41	16	4,52
2000	429	337	78,55	22	5,13	26	6,06	44	10,26
2001	489	328	67,08	34	6,95	27	5,52	100	20,45
2002	465	261	56,13	30	6,45	32	6,88	142	30,54
2003	511	307	60,08	29	5,68	32	6,26	143	27,98
2004	462	273	59,09	27	5,84	30	6,49	132	28,57

FUENTE: Departamento de Programación Electrónica, DPP, UCV.
 Boletines Estadísticos de la UCV (1975 - 1986).
 Libros del Presupuesto Equilibrado DPP,UCV.

NOTA: No incluye preparadores.

PERSONAL DOCENTE Y DE INVESTIGACIÓN

UNIVERSIDAD CENTRAL DE VENEZUELA
VICERRECTORADO ADMINISTRATIVO
DIRECCIÓN DE PLANIFICACIÓN Y PRESUPUESTO

CUADRO No. 8.01.04

PERSONAL DOCENTE Y DE INVESTIGACIÓN POR DEDICACIÓN
FACULTAD DE CIENCIAS JURÍDICAS Y POLÍTICAS
1975 - 2004

AÑOS	TOTAL	DEDICACIÓN EXCLUSIVA	%	TIEMPO COMPLETO	%	MEDIO TIEMPO	%	TIEMPO CONVENCIONAL	%
1975	201	44	21,89	31	15,42	28	13,93	98	48,76
1976	209	39	18,66	32	15,31	17	8,13	121	57,89
1977	245	39	15,92	42	17,14	21	8,57	143	58,37
1978	280	52	18,57	51	18,21	17	6,07	160	57,14
1979	324	51	15,74	54	16,67	13	4,01	206	63,58
1980	330	47	14,24	56	16,97	8	2,42	219	66,36
1981	327	46	14,07	59	18,04	6	1,83	216	66,06
1982	311	51	16,40	59	18,97	5	1,61	196	63,02
1983	165	29	17,58	37	22,42	5	3,03	94	56,97
1984	310	45	14,52	60	19,35	5	1,61	200	64,52
1985	302	44	14,57	66	21,85	5	1,66	187	61,92
1986	307	45	14,66	67	21,82	4	1,30	191	62,21
1987	301	41	13,62	60	19,93	4	1,33	196	65,12
1988	357	49	13,73	65	18,21	5	1,40	238	66,67
1989	365	47	12,88	67	18,36	5	1,37	246	67,40
1990	392	51	13,01	85	21,68	6	1,53	250	63,78
1991	396	52	13,13	89	22,47	7	1,77	248	62,63
1992	409	53	12,96	69	16,87	6	1,47	281	68,70
1993	407	51	12,53	70	17,20	6	1,47	280	68,80
1994	410	51	12,44	68	16,59	7	1,71	284	69,27
1995	347	38	10,95	40	11,53	3	0,86	266	76,66
1996	342	36	10,53	40	11,70	3	0,88	263	76,90
1997	337	37	10,98	39	11,57	3	0,89	258	76,56
1998	339	36	10,62	37	10,91	5	1,47	261	76,99
1999	131	31	23,66	33	25,19	3	2,29	64	48,85
2000	313	25	7,99	34	10,86	8	2,56	246	78,59
2001	268	30	11,19	36	13,43	12	4,48	190	70,90
2002	347	43	12,39	44	12,68	17	4,90	243	70,03
2003	324	35	10,80	38	11,73	12	3,70	239	73,77
2004	297	38	12,79	32	10,77	12	4,04	215	72,39

FUENTE: Departamento de Programación Electrónica, DPP, UCV.
 Boletines Estadísticos de la UCV (1975 - 1986).
 Libros del Presupuesto Equilibrado DPP,UCV.

NOTA: No incluye preparadores.

PERSONAL DOCENTE Y DE INVESTIGACIÓN

UNIVERSIDAD CENTRAL DE VENEZUELA
VICERRECTORADO ADMINISTRATIVO
DIRECCIÓN DE PLANIFICACIÓN Y PRESUPUESTO

CUADRO No. 8.01.05

PERSONAL DOCENTE Y DE INVESTIGACIÓN POR DEDICACIÓN
FACULTAD DE CIENCIAS ECONÓMICAS Y SOCIALES
1975 - 2004

AÑOS	TOTAL	DEDICACIÓN EXCLUSIVA	%	TIEMPO COMPLETO	%	MEDIO TIEMPO	%	TIEMPO CONVENCIONAL	%
1975	703	241	34,28	83	11,81	81	11,52	298	42,39
1976	739	252	34,10	89	12,04	90	12,18	308	41,68
1977	813	260	31,98	105	12,92	94	11,56	354	43,54
1978	876	274	31,28	109	12,44	73	8,33	420	47,95
1979	852	347	40,73	22	2,58	129	15,14	354	41,55
1980	948	310	32,70	131	13,82	74	7,81	433	45,68
1981	923	319	34,56	139	15,06	76	8,23	389	42,15
1982	904	323	35,73	136	15,04	67	7,41	378	41,81
1983	809	317	39,18	125	15,45	59	7,29	308	38,07
1984	824	326	39,56	123	14,93	56	6,80	319	38,71
1985	778	326	41,90	117	15,04	54	6,94	281	36,12
1986	782	312	39,90	123	15,73	55	7,03	292	37,34
1987	802	293	36,53	121	15,09	57	7,11	331	41,27
1988	847	319	37,66	116	13,70	56	6,61	356	42,03
1989	871	340	39,04	111	12,74	63	7,23	357	40,99
1990	942	355	37,69	154	16,35	58	6,16	375	39,81
1991	959	355	37,02	154	16,06	60	6,26	390	40,67
1992	972	364	37,45	117	12,04	71	7,30	420	43,21
1993	1.006	382	37,97	122	12,13	74	7,36	428	42,54
1994	1.024	384	37,50	119	11,62	66	6,45	455	44,43
1995	860	262	30,47	78	9,07	56	6,51	464	53,95
1996	764	260	34,03	78	10,21	59	7,72	367	48,04
1997	731	256	35,02	87	11,90	53	7,25	335	45,83
1998	758	251	33,11	94	12,40	62	8,18	351	46,31
1999	476	209	43,91	88	18,49	28	5,88	151	31,72
2000	688	198	28,78	86	12,50	61	8,87	343	49,85
2001	602	235	39,04	84	13,95	50	8,31	233	38,70
2002	712	239	33,57	106	14,89	56	7,87	311	43,68
2003	628	217	34,55	91	14,49	43	6,85	277	44,11
2004	530	189	35,66	88	16,60	39	7,36	214	40,38

FUENTE: Departamento de Programación Electrónica, DPP, UCV.
Boletines Estadísticos de la UCV (1975 - 1986).
Libros del Presupuesto Equilibrado DPP,UCV.

NOTA: No incluye preparadores.

PERSONAL DOCENTE Y DE INVESTIGACIÓN

UNIVERSIDAD CENTRAL DE VENEZUELA
VICERRECTORADO ADMINISTRATIVO
DIRECCIÓN DE PLANIFICACIÓN Y PRESUPUESTO

CUADRO No. 8.01.06
PERSONAL DOCENTE Y DE INVESTIGACIÓN POR DEDICACIÓN
FACULTAD DE FARMACIA
1975 - 2004

AÑOS	TOTAL	DEDICACIÓN EXCLUSIVA	%	TIEMPO COMPLETO	%	MEDIO TIEMPO	%	TIEMPO CONVENCIONAL	%
1975	135	85	62,96	1	0,74	8	5,93	41	30,37
1976	141	91	64,54	1	0,71	5	3,55	44	31,21
1977	145	93	64,14	2	1,38	4	2,76	46	31,72
1978	154	100	64,94	3	1,95	4	2,60	47	30,52
1979	170	113	66,47	9	5,29	5	2,94	43	25,29
1980	183	114	62,30	9	4,92	10	5,46	50	27,32
1981	185	116	62,70	6	3,24	12	6,49	51	27,57
1982	194	118	60,82	6	3,09	12	6,19	58	29,90
1983	186	112	60,22	8	4,30	12	6,45	54	29,03
1984	187	115	61,50	8	4,28	13	6,95	51	27,27
1985	190	118	62,11	6	3,16	13	6,84	53	27,89
1986	195	121	62,05	5	2,56	14	7,18	55	28,21
1987	190	116	61,05	5	2,63	9	4,74	60	31,58
1988	193	122	63,21	5	2,59	9	4,66	57	29,53
1989	199	126	63,32	7	3,52	9	4,52	57	28,64
1990	218	126	57,80	16	7,34	12	5,50	64	29,36
1991	218	128	58,72	18	8,26	8	3,67	64	29,36
1992	213	128	60,09	7	3,29	12	5,63	66	30,99
1993	219	136	62,10	9	4,11	13	5,94	61	27,85
1994	221	138	62,44	12	5,43	13	5,88	58	26,24
1995	167	107	64,07	10	5,99	7	4,19	43	25,75
1996	165	108	65,45	12	7,27	6	3,64	39	23,64
1997	168	110	65,48	10	5,95	9	5,36	39	23,21
1998	165	106	64,24	10	6,06	9	5,45	40	24,24
1999	122	83	68,03	21	17,21	5	4,10	13	10,66
2000	150	92	61,33	13	8,67	10	6,67	35	23,33
2001	147	90	61,22	17	11,56	12	8,16	28	19,05
2002	143	76	53,15	24	16,78	11	7,69	32	22,38
2003	129	68	52,71	22	17,05	13	10,08	26	20,16
2004	118	61	51,69	21	17,80	14	11,86	22	18,64

FUENTE: Departamento de Programación Electrónica, DPP, UCV.
Boletines Estadísticos de la UCV (1975 - 1986).
Libros del Presupuesto Equilibrado DPP,UCV.

NOTA: No incluye preparadores.

PERSONAL DOCENTE Y DE INVESTIGACIÓN

UNIVERSIDAD CENTRAL DE VENEZUELA
VICERRECTORADO ADMINISTRATIVO
DIRECCIÓN DE PLANIFICACIÓN Y PRESUPUESTO

CUADRO No. 8.01.07

PERSONAL DOCENTE Y DE INVESTIGACIÓN POR DEDICACIÓN
FACULTAD DE HUMANIDADES Y EDUCACIÓN
1975 - 2004

AÑOS	TOTAL	DEDICACIÓN EXCLUSIVA	%	TIEMPO COMPLETO	%	MEDIO TIEMPO	%	TIEMPO CONVENCIONAL	%
1975	541	187	34,57	133	24,58	100	18,48	121	22,37
1976	666	201	30,18	180	27,03	114	17,12	171	25,68
1977	739	229	30,99	206	27,88	131	17,73	173	23,41
1978	805	244	30,31	237	29,44	128	15,90	196	24,35
1979	859	286	33,29	257	29,92	125	14,55	191	22,24
1980	752	152	20,21	266	35,37	135	17,95	199	26,46
1981	907	318	35,06	257	28,34	138	15,21	194	21,39
1982	897	316	35,23	260	28,99	139	15,50	182	20,29
1983	836	314	37,56	251	30,02	117	14,00	154	18,42
1984	840	316	37,62	253	30,12	116	13,81	155	18,45
1985	766	320	41,78	233	30,42	107	13,97	106	13,84
1986	763	318	41,68	231	30,28	109	14,29	105	13,76
1987	763	300	39,32	230	30,14	108	14,15	125	16,38
1988	788	337	42,77	231	29,31	117	14,85	103	13,07
1989	816	347	42,52	233	28,55	123	15,07	113	13,85
1990	895	355	39,66	262	29,27	146	16,31	132	14,75
1991	888	377	42,45	239	26,91	142	15,99	130	14,64
1992	884	362	40,95	236	26,70	145	16,40	141	15,95
1993	919	377	41,02	231	25,14	153	16,65	158	17,19
1994	943	380	40,30	229	24,28	169	17,92	165	17,50
1995	848	269	31,72	205	24,17	169	19,93	205	24,17
1996	773	264	34,15	198	25,61	145	18,76	166	21,47
1997	742	249	33,56	189	25,47	156	21,02	148	19,95
1998	759	248	32,67	185	24,37	162	21,34	164	21,61
1999	468	173	36,97	192	41,03	64	13,68	39	8,33
2000	750	204	27,20	201	26,80	203	27,07	142	18,93
2001	698	198	28,37	196	28,08	183	26,22	121	17,34
2002	789	206	26,11	224	28,39	219	27,76	140	17,74
2003	723	178	24,62	210	29,05	218	30,15	117	16,18
2004	627	146	23,29	195	31,10	190	30,30	96	15,31

FUENTE: Departamento de Programación Electrónica, DPP, UCV.
Boletines Estadísticos de la UCV (1975 - 1986).
Libros del Presupuesto Equilibrado DPP,UCV.

NOTA: No incluye preparadores.

PERSONAL DOCENTE Y DE INVESTIGACIÓN

UNIVERSIDAD CENTRAL DE VENEZUELA
VICERRECTORADO ADMINISTRATIVO
DIRECCIÓN DE PLANIFICACIÓN Y PRESUPUESTO

CUADRO No. 8.01.08

PERSONAL DOCENTE Y DE INVESTIGACIÓN POR DEDICACIÓN
FACULTAD DE INGENIERÍA
1975 - 2004

AÑOS	TOTAL	DEDICACIÓN EXCLUSIVA	%	TIEMPO COMPLETO	%	MEDIO TIEMPO	%	TIEMPO CONVENCIONAL	%
1975	831	195	23,47	82	9,87	39	4,69	515	61,97
1976	925	219	23,68	82	8,86	44	4,76	580	62,70
1977	1.070	236	22,06	94	8,79	45	4,21	695	64,95
1978	1.073	248	23,11	105	9,79	36	3,36	684	63,75
1979	1.057	273	25,83	100	9,46	44	4,16	640	60,55
1980	1.059	287	27,10	100	9,44	33	3,12	639	60,34
1981	1.050	305	29,05	97	9,24	31	2,95	617	58,76
1982	1.021	304	29,77	94	9,21	31	3,04	592	57,98
1983	943	292	30,97	92	9,76	29	3,08	530	56,20
1984	936	308	32,91	86	9,19	29	3,10	513	54,81
1985	825	299	36,24	76	9,21	23	2,79	427	51,76
1986	798	299	37,47	78	9,77	22	2,76	399	50,00
1987	848	287	33,84	80	9,43	25	2,95	456	53,77
1988	826	295	35,71	78	9,44	22	2,66	431	52,18
1989	825	306	37,09	83	10,06	18	2,18	418	50,67
1990	998	326	32,67	127	12,73	18	1,80	527	52,81
1991	1.004	324	32,27	134	13,35	19	1,89	527	52,49
1992	977	326	33,37	91	9,31	18	1,84	542	55,48
1993	980	327	33,37	92	9,39	16	1,63	545	55,61
1994	1.020	332	32,55	106	10,39	17	1,67	565	55,39
1995	894	271	30,31	61	6,82	15	1,68	547	61,19
1996	883	273	30,92	58	6,57	17	1,93	535	60,59
1997	887	273	30,78	53	5,98	14	1,58	547	61,67
1998	888	277	31,19	46	5,18	17	1,91	548	61,71
1999	383	246	64,23	28	7,31	7	1,83	102	26,63
2000	576	242	42,01	34	5,90	19	3,30	281	48,78
2001	574	273	47,56	33	5,75	18	3,14	250	43,55
2002	588	277	47,11	31	5,27	19	3,23	261	44,39
2003	538	259	48,14	26	4,83	18	3,35	235	43,68
2004	500	240	48,00	24	4,80	16	3,20	220	44,00

FUENTE: Departamento de Programación Electrónica, DPP, UCV.
Boletines Estadísticos de la UCV (1975 - 1986).
Libros del Presupuesto Equilibrado DPP,UCV.

NOTA: No incluye preparadores.

PERSONAL DOCENTE Y DE INVESTIGACIÓN

UNIVERSIDAD CENTRAL DE VENEZUELA
VICERRECTORADO ADMINISTRATIVO
DIRECCIÓN DE PLANIFICACIÓN Y PRESUPUESTO

CUADRO No. 8.01.09

PERSONAL DOCENTE Y DE INVESTIGACIÓN POR DEDICACIÓN
FACULTAD DE MEDICINA
1975 - 2004

AÑOS	TOTAL	DEDICACIÓN EXCLUSIVA	%	TIEMPO COMPLETO	%	MEDIO TIEMPO	%	TIEMPO CONVENCIONAL	%
1975	1.025	218	21,27	354	34,54	372	36,29	81	7,90
1976	1.045	236	22,58	356	34,07	372	35,60	81	7,75
1977	1.126	257	22,82	377	33,48	400	35,52	92	8,17
1978	1.224	300	24,51	418	34,15	400	32,68	106	8,66
1979	1.260	303	24,05	444	35,24	392	31,11	121	9,60
1980	1.300	297	22,85	461	35,46	391	30,08	151	11,62
1981	1.351	300	22,21	501	37,08	394	29,16	156	11,55
1982	1.380	300	21,74	519	37,61	422	30,58	139	10,07
1983	1.368	299	21,86	515	37,65	411	30,04	143	10,45
1984	1.365	292	21,39	518	37,95	407	29,82	148	10,84
1985	1.345	288	21,41	513	38,14	391	29,07	153	11,38
1986	1.361	289	21,23	510	37,47	390	28,66	172	12,64
1987	1.453	277	19,06	499	34,34	394	27,12	283	19,48
1988	1.378	294	21,34	503	36,50	402	29,17	179	12,99
1989	1.439	317	22,03	481	33,43	441	30,65	200	13,90
1990	1.596	314	19,67	622	38,97	440	27,57	220	13,78
1991	1.619	319	19,70	627	38,73	440	27,18	233	14,39
1992	1.532	325	21,21	511	33,36	436	28,46	260	16,97
1993	1.593	339	21,28	521	32,71	455	28,56	278	17,45
1994	1.584	335	21,15	515	32,51	456	28,79	278	17,55
1995	1.297	268	20,66	388	29,92	381	29,38	260	20,05
1996	1.229	259	21,07	379	30,84	368	29,94	223	18,14
1997	1.217	255	20,95	369	30,32	374	30,73	219	18,00
1998	1.202	252	20,97	363	30,20	371	30,87	216	17,97
1999	1.002	210	20,96	349	34,83	299	29,84	144	14,37
2000	1.216	239	19,65	366	30,10	409	33,63	202	16,61
2001	1.104	224	20,29	328	29,71	375	33,97	177	16,03
2002	1.281	226	17,64	377	29,43	454	35,44	224	17,49
2003	1.143	195	17,06	344	30,10	416	36,40	188	16,45
2004	1.037	167	16,10	318	30,67	369	35,58	183	17,65

FUENTE: Departamento de Programación Electrónica, DPP, UCV.
Boletines Estadísticos de la UCV (1975 - 1986).
Libros del Presupuesto Equilibrado DPP,UCV.

NOTA: No incluye preparadores.

PERSONAL DOCENTE Y DE INVESTIGACIÓN

UNIVERSIDAD CENTRAL DE VENEZUELA
VICERRECTORADO ADMINISTRATIVO
DIRECCIÓN DE PLANIFICACIÓN Y PRESUPUESTO

CUADRO No. 8.01.10

PERSONAL DOCENTE Y DE INVESTIGACIÓN POR DEDICACIÓN
FACULTAD DE ODONTOLOGÍA
1975 - 2004

AÑOS	TOTAL	DEDICACIÓN EXCLUSIVA	%	TIEMPO COMPLETO	%	MEDIO TIEMPO	%	TIEMPO CONVENCIONAL	%
1975	231	35	15,15	94	40,69	43	18,61	59	25,54
1976	225	46	20,44	98	43,56	25	11,11	56	24,89
1977	252	45	17,86	112	44,44	34	13,49	61	24,21
1978	260	51	19,62	111	42,69	37	14,23	61	23,46
1979	255	47	18,43	118	46,27	29	11,37	61	23,92
1980	276	47	17,03	130	47,10	36	13,04	63	22,83
1981	279	51	18,28	135	48,39	34	12,19	59	21,15
1982	286	46	16,08	144	50,35	40	13,99	56	19,58
1983	275	45	16,36	145	52,73	31	11,27	54	19,64
1984	270	51	18,89	131	48,52	36	13,33	52	19,26
1985	275	47	17,09	143	52,00	34	12,36	51	18,55
1986	269	56	20,82	128	47,58	36	13,38	49	18,22
1987	274	53	19,34	128	46,72	31	11,31	62	22,63
1988	287	57	19,86	132	45,99	44	15,33	54	18,82
1989	336	62	18,45	150	44,64	70	20,83	54	16,07
1990	364	62	17,03	166	45,60	83	22,80	53	14,56
1991	366	67	18,31	153	41,80	91	24,86	55	15,03
1992	295	48	16,27	132	44,75	92	31,19	23	7,80
1993	376	70	18,62	145	38,56	107	28,46	54	14,36
1994	380	73	19,21	146	38,42	104	27,37	57	15,00
1995	328	56	17,07	127	38,72	102	31,10	43	13,11
1996	311	61	19,61	123	39,55	99	31,83	28	9,00
1997	302	58	19,21	123	40,73	94	31,13	27	8,94
1998	303	58	19,14	122	40,26	95	31,35	28	9,24
1999	264	52	19,70	122	46,21	79	29,92	11	4,17
2000	221	49	22,17	119	53,85	37	16,74	16	7,24
2001	280	53	18,93	120	42,86	91	32,50	16	5,71
2002	288	53	18,40	122	42,36	103	35,76	10	3,47
2003	263	51	19,39	118	44,87	90	34,22	4	1,52
2004	255	48	18,82	119	46,67	85	33,33	3	1,18

FUENTE: Departamento de Programación Electrónica, DPP, UCV.
Boletines Estadísticos de la UCV (1975 - 1986).
Libros del Presupuesto Equilibrado DPP,UCV.

NOTA: No incluye preparadores.

PERSONAL DOCENTE Y DE INVESTIGACIÓN

UNIVERSIDAD CENTRAL DE VENEZUELA
VICERRECTORADO ADMINISTRATIVO
DIRECCIÓN DE PLANIFICACIÓN Y PRESUPUESTO

CUADRO No. 8.01.11

PERSONAL DOCENTE Y DE INVESTIGACIÓN POR DEDICACIÓN
FACULTAD DE CIENCIAS VETERINARIAS
1975 - 2004

AÑOS	TOTAL	DEDICACIÓN EXCLUSIVA	%	TIEMPO COMPLETO	%	MEDIO TIEMPO	%	TIEMPO CONVENCIONAL	%
1975	132	104	78,79	9	6,82	9	6,82	10	7,58
1976	145	119	82,07	9	6,21	7	4,83	10	6,90
1977	146	121	82,88	8	5,48	8	5,48	9	6,16
1978	154	114	74,03	8	5,19	10	6,49	22	14,29
1979	164	116	70,73	8	4,88	9	5,49	31	18,90
1980	179	120	67,04	10	5,59	9	5,03	40	22,35
1981	172	123	71,51	13	7,56	10	5,81	26	15,12
1982	171	120	70,18	13	7,60	10	5,85	28	16,37
1983	167	120	71,86	12	7,19	9	5,39	26	15,57
1984	161	118	73,29	11	6,83	8	4,97	24	14,91
1985	153	109	71,24	10	6,54	10	6,54	24	15,69
1986	153	114	74,51	8	5,23	7	4,58	24	15,69
1987	160	116	72,50	9	5,63	7	4,38	28	17,50
1988	166	126	75,90	9	5,42	7	4,22	24	14,46
1989	170	130	76,47	9	5,29	7	4,12	24	14,12
1990	191	141	73,82	11	5,76	9	4,71	30	15,71
1991	191	141	73,82	11	5,76	9	4,71	30	15,71
1992	194	150	77,32	8	4,12	6	3,09	30	15,46
1993	194	149	76,80	8	4,12	7	3,61	30	15,46
1994	205	152	74,15	9	4,39	6	2,93	38	18,54
1995	164	121	73,78	4	2,44	1	0,61	38	23,17
1996	146	114	78,08	4	2,74	1	0,68	27	18,49
1997	147	119	80,95	3	2,04	1	0,68	24	16,33
1998	152	114	75,00	10	6,58	5	3,29	23	15,13
1999	112	83	74,11	22	19,64	3	2,68	4	3,57
2000	253	138	54,55	88	34,78	14	5,53	13	5,14
2001	104	92	88,46	0	0,00	6	5,77	6	5,77
2002	164	98	59,76	30	18,29	15	9,15	21	12,80
2003	139	92	66,19	23	16,55	8	5,76	16	11,51
2004	136	91	66,91	27	19,85	8	5,88	10	7,35

FUENTE: Departamento de Programación Electrónica, DPP, UCV.
Boletines Estadísticos de la UCV (1975 - 1986).
Libros del Presupuesto Equilibrado DPP,UCV.

NOTA: No incluye preparadores.

PERSONAL DOCENTE Y DE INVESTIGACIÓN

UNIVERSIDAD CENTRAL DE VENEZUELA
VICERRECTORADO ADMINISTRATIVO
DIRECCIÓN DE PLANIFICACIÓN Y PRESUPUESTO

CUADRO No. 8.01.12

PERSONAL DOCENTE Y DE INVESTIGACIÓN POR DEDICACIÓN
DEPENDENCIAS
1975 - 2004

AÑOS	TOTAL	DEDICACIÓN EXCLUSIVA	%	TIEMPO COMPLETO	%	MEDIO TIEMPO	%	TIEMPO CONVENCIONAL	%
1975	34	31	91,18	1	2,94	1	2,94	1	2,94
1976	36	32	88,89	2	5,56	0	0,00	2	5,56
1977	41	38	92,68	1	2,44	1	2,44	1	2,44
1978	43	40	93,02	2	4,65	0	0,00	1	2,33
1979	45	35	77,78	8	17,78	1	2,22	1	2,22
1980	32	29	90,63	2	6,25	1	3,13	0	0,00
1981	67	56	83,58	9	13,43	1	1,49	1	1,49
1982	73	62	84,93	10	13,70	0	0,00	1	1,37
1983	64	56	87,50	8	12,50	0	0,00	0	0,00
1984	56	48	85,71	6	10,71	0	0,00	2	3,57
1985	60	49	81,67	6	10,00	3	5,00	2	3,33
1986	62	52	83,87	8	12,90	1	1,61	1	1,61
1987	50	37	74,00	6	12,00	1	2,00	6	12,00
1988	40	32	80,00	6	15,00	0	0,00	2	5,00
1989	39	31	79,49	4	10,26	2	5,13	2	5,13
1990	105	71	67,62	15	14,29	6	5,71	13	12,38
1991	104	64	61,54	19	18,27	7	6,73	14	13,46
1992	100	65	65,00	15	15,00	7	7,00	13	13,00
1993	107	64	59,81	18	16,82	11	10,28	14	13,08
1994	112	72	64,29	20	17,86	10	8,93	10	8,93
1995	108	65	60,19	23	21,30	11	10,19	9	8,33
1996	129	68	52,71	20	15,50	34	26,36	7	5,43
1997	112	72	64,29	23	20,54	11	9,82	6	5,36
1998	120	78	65,00	25	20,83	11	9,17	6	5,00
1999	47	35	74,47	10	21,28	1	2,13	1	2,13
2000	77	44	57,14	16	20,78	11	14,29	6	7,79
2001	94	57	60,64	15	15,96	8	8,51	14	14,89
2002	98	62	63,27	20	20,41	11	11,22	5	5,10
2003	93	63	67,74	17	18,28	7	7,53	6	6,45
2004	95	62	65,26	18	18,95	8	8,42	7	7,37

FUENTE: Departamento de Programación Electrónica, DPP, UCV.
 Boletines Estadísticos de la UCV (1975 - 1986).
 Libros del Presupuesto Equilibrado DPP,UCV.

NOTA: No incluye preparadores.

PERSONAL DOCENTE Y DE INVESTIGACIÓN

UNIVERSIDAD CENTRAL DE VENEZUELA
VICERRECTORADO ADMINISTRATIVO
DIRECCIÓN DE PLANIFICACIÓN Y PRESUPUESTO

CUADRO No. 8.02.00
PERSONAL DOCENTE Y DE INVESTIGACIÓN POR CATEGORÍA
TOTALES
1975 - 2004

AÑOS	TOTAL	TITULAR	%	ASOCIADO	%	AGREGADO	%	ASISTENTE	%	INSTRUCTOR	%	PREPARADOR	%	AUXILIAR	%
1975	3.838	387	10,08	383	9,98	557	14,51	730	19,02	733	19,10	885	23,06	163	4,25
1976	3.997	381	9,53	402	10,06	563	14,09	752	18,81	848	21,22	842	21,07	209	5,23
1977	4.347	466	10,72	418	9,62	595	13,69	747	17,18	979	22,52	917	21,10	225	5,18
1978	4.540	451	9,93	445	9,80	621	13,68	736	16,21	1.063	23,41	999	22,00	225	4,96
1979	4.603	397	8,62	423	9,19	605	13,14	821	17,84	1.154	25,07	941	20,44	262	5,69
1980	4.671	220	4,71	444	9,51	643	13,77	854	18,28	1.243	26,61	1.005	21,52	262	5,61
1981	4.747	181	3,81	467	9,84	636	13,40	892	18,79	1.400	29,49	898	18,92	273	5,75
1982	4.783	152	3,18	482	10,08	668	13,97	978	20,45	1.442	30,15	810	16,93	251	5,25
1983	4.563	158	3,46	503	11,02	660	14,46	1.083	23,73	1.312	28,75	615	13,48	232	5,08
1984	4.652	141	3,03	554	11,91	771	16,57	1.101	23,67	1.270	27,30	605	13,01	210	4,51
1985	4.419	77	1,74	567	12,83	779	17,63	1.243	28,13	1.129	25,55	466	10,55	158	3,58
1986	4.368	76	1,74	590	13,51	801	18,34	1.275	29,19	1.083	24,79	471	10,78	72	1,65
1987	4.315	290	6,72	443	10,27	731	16,94	1.203	27,88	1.084	25,12	506	11,73	58	1,34
1988	4.963	221	4,45	606	12,21	879	17,71	1.382	27,85	1.132	22,81	650	13,10	93	1,87
1989	5.359	772	14,41	664	12,39	970	18,10	1.280	23,89	1.020	19,03	562	10,49	91	1,70
1990	5.826	803	13,78	709	12,17	1.013	17,39	1.370	23,52	1.139	19,55	696	11,95	96	1,65
1991	5.859	821	14,01	704	12,02	1.020	17,41	1.342	22,90	1.153	19,68	720	12,29	99	1,69
1992	4.670	249	5,33	474	10,15	798	17,09	1.174	25,14	1.163	24,90	727	15,57	85	1,82
1993	7.412	910	12,28	774	10,44	1.094	14,76	1.373	18,52	2.393	32,29	754	10,17	114	1,54
1994	7.563	937	12,39	807	10,67	1.076	14,23	1.375	18,18	2.452	32,42	772	10,21	144	1,90
1995	6.324	286	4,52	432	6,83	777	12,29	1.183	18,71	2.728	43,14	775	12,25	143	2,26
1996	6.187	281	4,54	502	8,11	750	12,12	1.152	18,62	2.593	41,91	734	11,86	175	2,83
1997	5.996	249	4,15	492	8,21	751	12,53	1.384	23,08	2.252	37,56	724	12,07	144	2,40
1998	6.107	326	5,34	487	7,97	752	12,31	1.496	24,50	2.216	36,29	687	11,25	143	2,34
1999	6.496	409	6,30	551	8,48	985	15,16	1.622	24,97	2.099	32,31	687	10,58	143	2,20
2000	6.036	320	5,30	434	7,19	759	12,57	1.386	22,96	2.311	38,29	682	11,30	144	2,39
2001	5.367	329	6,13	449	8,37	775	14,44	1.319	24,58	1.848	34,43	530	9,88	117	2,18
2002	6.361	342	5,38	447	7,03	791	12,44	1.253	19,70	2.548	40,06	837	13,16	143	2,25
2003	3.676	285	7,75	393	10,69	726	19,75	1.201	32,67	938	25,52	0	0,00	133	3,62
2004	3.456	248	7,18	357	10,33	644	18,63	1.116	32,29	986	28,53	0	0,00	105	3,04

FUENTE: Libros del Presupuesto Equilibrado, DPP, UCV. Boletines Estadísticos de la UCV (1975 - 1986)

PERSONAL DOCENTE Y DE INVESTIGACIÓN

UNIVERSIDAD CENTRAL DE VENEZUELA
VICERRECTORADO ADMINISTRATIVO
DIRECCIÓN DE PLANIFICACIÓN Y PRESUPUESTO

CUADRO No. 8.02.01
PERSONAL DOCENTE Y DE INVESTIGACIÓN POR CATEGORÍA
FACULTAD DE AGRONOMÍA
1975 - 2004

AÑOS	TOTAL	TITULAR	%	ASOCIADO	%	AGREGADO	%	ASISTENTE	%	INSTRUCTOR	%	PREPARADOR	%	AUXILIAR	%
1975	268	15	5,60	39	14,55	44	16,42	84	31,34	45	16,79	33	12,31	8	2,99
1976	278	16	5,76	39	14,03	44	15,83	92	33,09	50	17,99	28	10,07	9	3,24
1977	295	18	6,10	36	12,20	51	17,29	94	31,86	54	18,31	33	11,19	9	3,05
1978	288	17	5,90	36	12,50	58	20,14	79	27,43	53	18,40	37	12,85	8	2,78
1979	304	18	5,92	32	10,53	57	18,75	89	29,28	63	20,72	36	11,84	9	2,96
1980	303	6	1,98	33	10,89	68	22,44	87	28,71	62	20,46	35	11,55	12	3,96
1981	306	6	1,96	40	13,07	62	20,26	74	24,18	75	24,51	37	12,09	12	3,92
1982	310	4	1,29	43	13,87	64	20,65	82	26,45	93	30,00	24	7,74	0	0,00
1983	313	4	1,28	44	14,06	57	18,21	84	26,84	86	27,48	26	8,31	12	3,83
1984	307	2	0,65	51	16,61	60	19,54	96	31,27	63	20,52	24	7,82	11	3,58
1985	309	3	0,97	52	16,83	67	21,68	115	37,22	42	13,59	19	6,15	11	3,56
1986	305	3	0,98	51	16,72	61	20,00	121	39,67	39	12,79	19	6,23	11	3,61
1987	272	4	1,47	30	11,03	64	23,53	104	38,24	31	11,40	29	10,66	10	3,68
1988	370	6	1,62	66	17,84	86	23,24	130	35,14	33	8,92	37	10,00	12	3,24
1989	382	36	9,42	61	15,97	93	24,35	123	32,20	23	6,02	34	8,90	12	3,14
1990	405	38	9,38	65	16,05	95	23,46	131	32,35	31	7,65	32	7,90	13	3,21
1991	415	44	10,60	70	16,87	92	22,17	134	32,29	30	7,23	32	7,71	13	3,13
1992	308	16	5,19	38	12,34	73	23,70	103	33,44	38	12,34	32	10,39	8	2,60
1993	433	47	10,85	75	17,32	91	21,02	127	29,33	48	11,09	32	7,39	13	3,00
1994	456	47	10,31	79	17,32	97	21,27	118	25,88	69	15,13	32	7,02	14	3,07
1995	343	12	3,50	37	10,79	78	22,74	83	24,20	88	25,66	37	10,79	8	2,33
1996	321	11	3,43	37	11,53	67	20,87	85	26,48	76	23,68	38	11,84	7	2,18
1997	308	12	3,90	32	10,39	69	22,40	77	25,00	73	23,70	38	12,34	7	2,27
1998	308	17	5,52	28	9,09	67	21,75	84	27,27	67	21,75	38	12,34	7	2,27
1999	441	32	7,26	40	9,07	106	24,04	124	28,12	94	21,32	38	8,62	7	1,59
2000	290	14	4,83	24	8,28	62	21,38	77	26,55	72	24,83	34	11,72	7	2,41
2001	227	21	9,25	24	10,57	68	29,96	79	34,80	32	14,10	0	0,00	3	1,32
2002	392	22	5,61	25	6,38	64	16,33	74	18,88	160	40,82	42	10,71	5	1,28
2003	216	19	8,80	26	12,04	65	30,09	68	31,48	32	14,81	0	0,00	6	2,78
2004	207	19	9,18	22	10,63	58	28,02	74	35,75	28	13,53	0	0,00	6	2,90

FUENTE: Libros del Presupuesto Equilibrado, DPP, UCV. Boletines Estadísticos de la UCV (1975 - 1986).

Nota: los preparadores no forman parte de la planta profesoral, forman parte de un programa de formación docente.

PERSONAL DOCENTE Y DE INVESTIGACIÓN

UNIVERSIDAD CENTRAL DE VENEZUELA
VICERRECTORADO ADMINISTRATIVO
DIRECCIÓN DE PLANIFICACIÓN Y PRESUPUESTO

CUADRO No. 8.02.02
PERSONAL DOCENTE Y DE INVESTIGACIÓN POR CATEGORÍA
FACULTAD DE ARQUITECTURA
1975 - 2004

AÑOS	TOTAL	TITULAR	%	ASOCIADO	%	AGREGADO	%	ASISTENTE	%	INSTRUCTOR	%	PREPARADOR	%	AUXILIAR	%
1975	210	11	5,24	15	7,14	28	13,33	35	16,67	104	49,52	13	6,19	4	1,90
1976	190	9	4,74	19	10,00	26	13,68	31	16,32	96	50,53	8	4,21	1	0,53
1977	197	6	3,05	19	9,64	24	12,18	37	18,78	96	48,73	12	6,09	3	1,52
1978	213	7	3,29	19	8,92	27	12,68	42	19,72	106	49,77	11	5,16	1	0,47
1979	242	6	2,48	19	7,85	29	11,98	72	29,75	104	42,98	10	4,13	2	0,83
1980	254	3	1,18	24	9,45	29	11,42	85	33,46	99	38,98	12	4,72	2	0,79
1981	252	2	0,79	24	9,52	26	10,32	93	36,90	95	37,70	10	3,97	2	0,79
1982	253	0	0,00	26	10,28	28	11,07	91	35,97	95	37,55	9	3,56	4	1,58
1983	247	0	0,00	26	10,53	28	11,34	102	41,30	81	32,79	6	2,43	4	1,62
1984	237	0	0,00	31	13,08	32	13,50	113	47,68	52	21,94	5	2,11	4	1,69
1985	243	0	0,00	30	12,35	41	16,87	139	57,20	26	10,70	4	1,65	3	1,23
1986	243	7	2,88	32	13,17	40	16,46	139	57,20	18	7,41	2	0,82	5	2,06
1987	211	5	2,37	21	9,95	34	16,11	136	64,45	14	6,64	1	0,47	0	0,00
1988	281	4	1,42	40	14,23	49	17,44	169	60,14	15	5,34	1	0,36	3	1,07
1989	268	16	5,97	35	13,06	47	17,54	154	57,46	8	2,99	2	0,75	6	2,24
1990	280	16	5,71	38	13,57	49	17,50	160	57,14	11	3,93	0	0,00	6	2,14
1991	277	15	5,42	37	13,36	54	19,49	155	55,96	9	3,25	0	0,00	7	2,53
1992	218	8	3,67	19	8,72	44	20,18	133	61,01	7	3,21	0	0,00	7	3,21
1993	344	23	6,69	37	10,76	65	18,90	153	44,48	60	17,44	0	0,00	6	1,74
1994	355	24	6,76	37	10,42	67	18,87	153	43,10	67	18,87	0	0,00	7	1,97
1995	308	15	4,87	16	5,19	55	17,86	132	42,86	84	27,27	0	0,00	6	1,95
1996	306	14	4,58	19	6,21	51	16,67	126	41,18	90	29,41	0	0,00	6	1,96
1997	304	13	4,28	18	5,92	50	16,45	130	42,76	87	28,62	0	0,00	6	1,97
1998	313	12	3,83	19	6,07	53	16,93	129	41,21	94	30,03	0	0,00	6	1,92
1999	304	11	3,62	27	8,88	68	22,37	102	33,55	90	29,61	0	0,00	6	1,97
2000	266	8	3,01	19	7,14	58	21,80	84	31,58	91	34,21	0	0,00	6	2,26
2001	242	6	2,48	23	9,50	57	23,55	75	30,99	78	32,23	0	0,00	3	1,24
2002	303	10	3,30	22	7,26	59	19,47	85	28,05	118	38,94	6	1,98	3	0,99
2003	202	10	4,95	23	11,39	50	24,75	76	37,62	38	18,81	0	0,00	5	2,48
2004	178	7	3,93	15	8,43	39	21,91	71	39,89	43	24,16	0	0,00	3	1,69

FUENTE Libros del Presupuesto Equilibrado, DPP, UCV. Boletines Estadísticos de la UCV (1975 - 1986).

Nota: Los preparadores no forman parte de la planta profesoral, forman parte de un programa de formación docente.

PERSONAL DOCENTE Y DE INVESTIGACIÓN

UNIVERSIDAD CENTRAL DE VENEZUELA
VICERRECTORADO ADMINISTRATIVO
DIRECCIÓN DE PLANIFICACIÓN Y PRESUPUESTO

CUADRO No. 8.02.03
PERSONAL DOCENTE Y DE INVESTIGACIÓN POR CATEGORÍA
FACULTAD DE CIENCIAS
1975 - 2004

AÑOS	TOTAL	TITULAR	%	ASOCIADO	%	AGREGADO	%	ASISTENTE	%	INSTRUCTOR	%	PREPARADOR	%	AUXILIAR	%
1975	556	20	3,60	23	4,14	63	11,33	38	6,83	33	5,94	306	55,04	73	13,13
1976	565	20	3,54	31	5,49	60	10,62	44	7,79	37	6,55	267	47,26	106	18,76
1977	561	28	4,99	39	6,95	65	11,59	37	6,60	64	11,41	208	37,08	120	21,39
1978	657	26	3,96	57	8,68	64	9,74	40	6,09	54	8,22	291	44,29	125	19,03
1979	683	25	3,66	62	9,08	60	8,78	34	4,98	83	12,15	279	40,85	140	20,50
1980	704	15	2,13	67	9,52	51	7,24	48	6,82	90	12,78	301	42,76	132	18,75
1981	700	14	2,00	70	10,00	46	6,57	59	8,43	107	15,29	259	37,00	145	20,71
1982	687	13	1,89	73	10,63	44	6,40	72	10,48	99	14,41	240	34,93	146	21,25
1983	585	12	2,05	75	12,82	47	8,03	72	12,31	97	16,58	162	27,69	120	20,51
1984	578	51	8,82	81	14,01	97	16,78	16	2,77	61	10,55	167	28,89	105	18,17
1985	517	11	2,13	81	15,67	72	13,93	96	18,57	36	6,96	156	30,17	65	12,57
1986	492	9	1,83	86	17,48	83	16,87	98	19,92	25	5,08	185	37,60	6	1,22
1987	468	47	10,04	69	14,74	74	15,81	95	20,30	21	4,49	162	34,62	0	0,00
1988	601	20	3,33	79	13,14	100	16,64	132	21,96	25	4,16	231	38,44	14	2,33
1989	577	87	15,08	91	15,77	116	20,10	92	15,94	14	2,43	169	29,29	8	1,39
1990	675	92	13,63	94	13,93	118	17,48	99	14,67	25	3,70	235	34,81	12	1,78
1991	671	95	14,16	98	14,61	113	16,84	92	13,71	24	3,58	240	35,77	9	1,34
1992	577	54	9,36	72	12,48	97	16,81	84	14,56	28	4,85	237	41,07	5	0,87
1993	834	110	13,19	109	13,07	107	12,83	103	12,35	157	18,82	236	28,30	12	1,44
1994	862	116	13,46	114	13,23	99	11,48	100	11,60	166	19,26	240	27,84	27	3,13
1995	727	61	8,39	16	2,20	76	10,45	87	11,97	199	27,37	240	33,01	48	6,60
1996	785	54	6,88	85	10,83	78	9,94	86	10,96	198	25,22	237	30,19	47	5,99
1997	734	12	1,63	77	10,49	78	10,63	89	12,13	189	25,75	232	31,61	57	7,77
1998	792	73	9,22	73	9,22	73	9,22	91	11,49	191	24,12	236	29,80	55	6,94
1999	845	102	12,07	95	11,24	106	12,54	113	13,37	141	16,69	234	27,69	54	6,39
2000	753	68	9,03	68	9,03	73	9,69	100	13,28	169	22,44	226	30,01	49	6,51
2001	677	73	10,78	69	10,19	69	10,19	97	14,33	135	19,94	188	27,77	46	6,79
2002	707	78	11,03	64	9,05	73	10,33	7	0,99	191	27,02	242	34,23	52	7,36
2003	353	66	18,70	58	16,43	72	20,40	85	24,08	25	7,08	0	0,00	47	13,31
2004	314	56	17,83	56	17,83	62	19,75	79	25,16	16	5,10	0	0,00	45	14,33

FUENTE: Libros del Presupuesto Equilibrado, DPP, UCV. Boletines Estadísticos de la UCV (1975 - 1986).

Nota: los preparadores no forman parte de la planta profesoral, forman parte de un programa de formación docente.

PERSONAL DOCENTE Y DE INVESTIGACIÓN

UNIVERSIDAD CENTRAL DE VENEZUELA
VICERRECTORADO ADMINISTRATIVO
DIRECCIÓN DE PLANIFICACIÓN Y PRESUPUESTO

CUADRO No. 8.02.04

PERSONAL DOCENTE Y DE INVESTIGACIÓN POR CATEGORÍA
FACULTAD DE CIENCIAS JURÍDICAS Y POLÍTICAS
1975 - 2004

AÑOS	TOTAL	TITULAR	%	ASOCIADO	%	AGREGADO	%	ASISTENTE	%	INSTRUCTOR	%	PREPARADOR	%	AUXILIAR	%
1975	162	30	18,52	22	13,58	33	20,37	33	20,37	29	17,90	11	6,79	4	2,47
1976	195	30	15,38	24	12,31	33	16,92	36	18,46	31	15,90	38	19,49	3	1,54
1977	198	39	19,70	22	11,11	35	17,68	38	19,19	28	14,14	34	17,17	2	1,01
1978	205	40	19,51	25	12,20	34	16,59	41	20,00	28	13,66	36	17,56	1	0,49
1979	175	31	17,71	21	12,00	33	18,86	39	22,29	32	18,29	19	10,86	0	0,00
1980	142	14	9,86	18	12,68	40	28,17	27	19,01	37	26,06	6	4,23	0	0,00
1981	141	13	9,22	15	10,64	35	24,82	28	19,86	46	32,62	4	2,84	0	0,00
1982	142	12	8,45	13	9,15	38	26,76	28	19,72	44	30,99	7	4,93	0	0,00
1983	139	8	5,76	13	9,35	39	28,06	29	20,86	39	28,06	11	7,91	0	0,00
1984	138	8	5,80	16	11,59	41	29,71	28	20,29	37	26,81	8	5,80	0	0,00
1985	107	5	4,67	14	13,08	30	28,04	23	21,50	27	25,23	8	7,48	0	0,00
1986	139	5	3,60	22	15,83	38	27,34	30	21,58	37	26,62	7	5,04	0	0,00
1987	173	5	2,89	25	14,45	46	26,59	33	19,08	41	23,70	23	13,29	0	0,00
1988	182	17	9,34	30	16,48	42	23,08	30	16,48	39	21,43	24	13,19	0	0,00
1989	210	46	21,90	29	13,81	39	18,57	35	16,67	37	17,62	24	11,43	0	0,00
1990	216	52	24,07	28	12,96	41	18,98	40	18,52	31	14,35	24	11,11	0	0,00
1991	222	50	22,52	28	12,61	44	19,82	38	17,12	38	17,12	24	10,81	0	0,00
1992	143	6	4,20	14	9,79	31	21,68	31	21,68	37	25,87	24	16,78	0	0,00
1993	407	51	12,53	23	5,65	47	11,55	36	8,85	226	55,53	24	5,90	0	0,00
1994	410	52	12,68	22	5,37	45	10,98	35	8,54	232	56,59	24	5,85	0	0,00
1995	347	6	1,73	11	3,17	29	8,36	28	8,07	249	71,76	24	6,92	0	0,00
1996	342	5	1,46	11	3,22	28	8,19	24	7,02	250	73,10	24	7,02	0	0,00
1997	337	4	1,19	10	2,97	29	8,61	26	7,72	244	72,40	24	7,12	0	0,00
1998	339	3	0,88	14	4,13	26	7,67	23	6,78	253	74,63	20	5,90	0	0,00
1999	359	7	1,95	19	5,29	35	9,75	42	11,70	239	66,57	17	4,74	0	0,00
2000	331	4	1,21	14	4,23	22	6,65	21	6,34	252	76,13	18	5,44	0	0,00
2001	282	1	0,35	15	5,32	25	8,87	24	8,51	203	71,99	14	4,96	0	0,00
2002	387	6	1,55	14	3,62	26	6,72	31	8,01	270	69,77	40	10,34	0	0,00
2003	165	6	3,64	11	6,67	25	15,15	30	18,18	93	56,36	0	0,00	0	0,00
2004	161	6	3,73	12	7,45	20	12,42	29	18,01	94	58,39	0	0,00	0	0,00

FUENTE: Libros del Presupuesto Equilibrado, DPP, UCV. Boletines Estadísticos de la UCV (1975 - 1986).

Nota: los preparadores no forman parte de la planta profesoral, forman parte de un programa de formación docente.

PERSONAL DOCENTE Y DE INVESTIGACIÓN

UNIVERSIDAD CENTRAL DE VENEZUELA
VICERRECTORADO ADMINISTRATIVO
DIRECCIÓN DE PLANIFICACIÓN Y PRESUPUESTO

CUADRO No. 8.02.05

PERSONAL DOCENTE Y DE INVESTIGACIÓN POR CATEGORÍA
FACULTAD DE CIENCIAS ECONÓMICAS Y SOCIALES
1975 - 2004

AÑOS	TOTAL	TITULAR	%	ASOCIADO	%	AGREGADO	%	ASISTENTE	%	INSTRUCTOR	%	PREPARADOR	%	AUXILIAR	%
1975	528	22	4,17	40	7,58	75	14,20	123	23,30	161	30,49	94	17,80	13	2,46
1976	584	22	3,77	43	7,36	68	11,64	130	22,26	219	37,50	85	14,55	17	2,91
1977	639	30	4,69	41	6,42	78	12,21	127	19,87	230	35,99	113	17,68	20	3,13
1978	621	32	5,15	42	6,76	79	12,72	129	20,77	214	34,46	106	17,07	19	3,06
1979	604	26	4,30	40	6,62	78	12,91	140	23,18	187	30,96	107	17,72	26	4,30
1980	683	14	2,05	45	6,59	86	12,59	134	19,62	238	34,85	136	19,91	30	4,39
1981	702	12	1,71	44	6,27	87	12,39	129	18,38	293	41,74	109	15,53	28	3,99
1982	690	9	1,30	46	6,67	90	13,04	128	18,55	293	42,46	106	15,36	18	2,61
1983	639	9	1,41	48	7,51	94	14,71	142	22,22	268	41,94	64	10,02	14	2,19
1984	671	8	1,19	58	8,64	110	16,39	148	22,06	263	39,20	74	11,03	10	1,49
1985	656	5	0,76	69	10,52	106	16,16	153	23,32	269	41,01	47	7,16	7	1,07
1986	649	5	0,77	71	10,94	105	16,18	154	23,73	256	39,45	52	8,01	6	0,92
1987	565	10	1,77	53	9,38	82	14,51	116	20,53	247	43,72	57	10,09	0	0,00
1988	681	65	9,54	71	10,43	102	14,98	149	21,88	243	35,68	46	6,75	5	0,73
1989	749	68	9,08	81	10,81	109	14,55	152	20,29	245	32,71	89	11,88	5	0,67
1990	830	72	8,67	86	10,36	124	14,94	169	20,36	286	34,46	87	10,48	6	0,72
1991	829	78	9,41	82	9,89	126	15,20	167	20,14	276	33,29	94	11,34	6	0,72
1992	663	25	3,77	55	8,30	83	12,52	140	21,12	259	39,06	97	14,63	4	0,60
1993	1.005	92	9,15	86	8,56	125	12,44	173	17,21	420	41,79	103	10,25	6	0,60
1994	1.023	97	9,48	88	8,60	116	11,34	172	16,81	433	42,33	111	10,85	6	0,59
1995	800	29	3,63	49	6,13	62	7,75	117	14,63	438	54,75	101	12,63	4	0,50
1996	764	32	4,19	45	5,89	68	8,90	116	15,18	413	54,06	86	11,26	4	0,52
1997	731	35	4,79	42	5,75	68	9,30	164	22,44	332	45,42	87	11,90	3	0,41
1998	758	37	4,88	39	5,15	71	9,37	180	23,75	379	50,00	49	6,46	3	0,40
1999	809	44	5,44	51	6,30	94	11,62	198	24,47	366	45,24	53	6,55	3	0,37
2000	749	37	4,94	34	4,54	61	8,14	162	21,63	392	52,34	60	8,01	3	0,40
2001	630	40	6,35	37	5,87	73	11,59	157	24,92	292	46,35	28	4,44	3	0,48
2002	803	40	4,98	40	4,98	73	9,09	164	20,42	388	48,32	94	11,71	4	0,50
2003	471	29	6,16	42	8,92	74	15,71	133	28,24	190	40,34	0	0,00	3	0,64
2004	434	22	5,07	36	8,29	65	14,98	130	29,95	180	41,47	0	0,00	1	0,23

FUENTE: Libros del Presupuesto Equilibrado, DPP, UCV. Boletines Estadísticos de la UCV (1975 -

Nota: los preparadores no forman parte de la planta profesoral, forman parte de un programa de formación docente.

PERSONAL DOCENTE Y DE INVESTIGACIÓN

UNIVERSIDAD CENTRAL DE VENEZUELA
VICERRECTORADO ADMINISTRATIVO
DIRECCIÓN DE PLANIFICACIÓN Y PRESUPUESTO

CUADRO No. 8.02.06

PERSONAL DOCENTE Y DE INVESTIGACIÓN POR CATEGORÍA
FACULTAD DE FARMACIA
1975 - 2004

AÑOS	TOTAL	TITULAR	%	ASOCIADO	%	AGREGADO	%	ASISTENTE	%	INSTRUCTOR	%	PREPARADOR	%	AUXILIAR	%
1975	106	16	15,09	20	18,87	17	16,04	23	21,70	20	18,87	10	9,43	0	0,00
1976	113	18	15,93	19	16,81	19	16,81	21	18,58	27	23,89	9	7,96	0	0,00
1977	129	28	21,71	17	13,18	19	14,73	25	19,38	31	24,03	9	6,98	0	0,00
1978	128	27	21,09	19	14,84	15	11,72	25	19,53	29	22,66	12	9,38	1	0,78
1979	126	25	19,84	18	14,29	19	15,08	27	21,43	31	24,60	6	4,76	0	0,00
1980	132	13	9,85	19	14,39	20	15,15	34	25,76	33	25,00	10	7,58	3	2,27
1981	130	11	8,46	23	17,69	19	14,62	40	30,77	27	20,77	8	6,15	2	1,54
1982	137	8	5,84	24	17,52	22	16,06	44	32,12	28	20,44	9	6,57	2	1,46
1983	157	32	20,38	26	16,56	20	12,74	45	28,66	24	15,29	8	5,10	2	1,27
1984	132	5	3,79	32	24,24	20	15,15	45	34,09	22	16,67	8	6,06	0	0,00
1985	132	4	3,03	31	23,48	25	18,94	44	33,33	19	14,39	7	5,30	2	1,52
1986	131	4	3,05	29	22,14	26	19,85	46	35,11	19	14,50	5	3,82	2	1,53
1987	108	10	9,26	16	14,81	27	25,00	32	29,63	17	15,74	6	5,56	0	0,00
1988	131	15	11,45	21	16,03	27	20,61	42	32,06	19	14,50	7	5,34	0	0,00
1989	168	45	26,79	23	13,69	37	22,02	30	17,86	22	13,10	9	5,36	2	1,19
1990	173	47	27,17	27	15,61	37	21,39	31	17,92	22	12,72	7	4,05	2	1,16
1991	173	49	28,32	27	15,61	36	20,81	28	16,18	23	13,29	8	4,62	2	1,16
1992	123	14	11,38	19	15,45	29	23,58	30	24,39	26	21,14	3	2,44	2	1,63
1993	221	56	25,34	32	14,48	35	15,84	38	17,19	51	23,08	8	3,62	1	0,45
1994	219	54	24,66	28	12,79	40	18,26	31	14,16	57	26,03	8	3,65	1	0,46
1995	167	15	8,98	22	13,17	30	17,96	37	22,16	53	31,74	9	5,39	1	0,60
1996	165	18	10,91	22	13,33	31	18,79	34	20,61	50	30,30	9	5,45	1	0,61
1997	168	19	11,31	28	16,67	25	14,88	39	23,21	47	27,98	9	5,36	1	0,60
1998	165	19	11,52	29	17,58	24	14,55	39	23,64	44	26,67	9	5,45	1	0,61
1999	166	21	12,65	26	15,66	34	20,48	32	19,28	43	25,90	9	5,42	1	0,60
2000	159	21	13,21	25	15,72	25	15,72	31	19,50	47	29,56	9	5,66	1	0,63
2001	154	21	13,64	24	15,58	28	18,18	27	17,53	46	29,87	7	4,55	1	0,65
2002	150	16	10,67	18	12,00	25	16,67	26	17,33	56	37,33	8	5,33	1	0,67
2003	90	13	14,44	16	17,78	23	25,56	24	26,67	13	14,44	0	0,00	1	1,11
2004	87	11	12,64	16	18,39	25	28,74	17	19,54	17	19,54	0	0,00	1	1,15

FUENTE: Libros del Presupuesto Equilibrado, DPP, UCV. Boletines Estadísticos de la UCV (1975 - 1986).

Nota: los preparadores no forman parte de la planta profesoral, forman parte de un programa de formación docente.

PERSONAL DOCENTE Y DE INVESTIGACIÓN

UNIVERSIDAD CENTRAL DE VENEZUELA
VICERRECTORADO ADMINISTRATIVO
DIRECCIÓN DE PLANIFICACIÓN Y PRESUPUESTO

CUADRO No. 8.02.07

PERSONAL DOCENTE Y DE INVESTIGACIÓN POR CATEGORÍA
FACULTAD DE HUMANIDADES Y EDUCACIÓN
1975 - 2004

AÑOS	TOTAL	TITULAR	%	ASOCIADO	%	AGREGADO	%	ASISTENTE	%	INSTRUCTOR	%	PREPARADOR	%	AUXILIAR	%
1975	381	35	9,19	41	10,76	59	15,49	102	26,77	65	17,06	57	14,96	22	5,77
1976	389	32	8,23	41	10,54	63	16,20	102	26,22	81	20,82	51	13,11	19	4,88
1977	436	37	8,49	42	9,63	63	14,45	99	22,71	103	23,62	68	15,60	24	5,50
1978	483	34	7,04	38	7,87	75	15,53	93	19,25	126	26,09	87	18,01	30	6,21
1979	500	40	8,00	30	6,00	75	15,00	99	19,80	137	27,40	81	16,20	38	7,60
1980	520	24	4,62	31	5,96	82	15,77	102	19,62	143	27,50	95	18,27	43	8,27
1981	537	19	3,54	28	5,21	82	15,27	104	19,37	160	29,80	97	18,06	47	8,75
1982	554	19	3,43	29	5,23	89	16,06	111	20,04	178	32,13	87	15,70	41	7,40
1983	523	16	3,06	33	6,31	93	17,78	136	26,00	155	29,64	53	10,13	37	7,07
1984	550	14	2,55	40	7,27	100	18,18	151	27,45	162	29,45	46	8,36	37	6,73
1985	517	12	2,32	45	8,70	112	21,66	163	31,53	147	28,43	7	1,35	31	6,00
1986	488	12	2,46	47	9,63	110	22,54	155	31,76	156	31,97	4	0,82	4	0,82
1987	622	70	11,25	51	8,20	114	18,33	174	27,97	173	27,81	7	1,13	33	5,31
1988	559	18	3,22	57	10,20	116	20,75	157	28,09	178	31,84	5	0,89	28	5,01
1989	613	70	11,42	65	10,60	144	23,49	148	24,14	153	24,96	11	1,79	22	3,59
1990	646	72	11,15	74	11,46	146	22,60	156	24,15	169	26,16	5	0,77	24	3,72
1991	649	75	11,56	69	10,63	154	23,73	153	23,57	167	25,73	5	0,77	26	4,01
1992	499	15	3,01	59	11,82	117	23,45	129	25,85	151	30,26	7	1,40	21	4,21
1993	919	85	9,25	81	8,81	161	17,52	145	15,78	405	44,07	16	1,74	26	2,83
1994	943	90	9,54	89	9,44	152	16,12	157	16,65	412	43,69	16	1,70	27	2,86
1995	853	20	2,34	62	7,27	108	12,66	135	15,83	487	57,09	24	2,81	17	1,99
1996	793	15	1,89	68	8,58	99	12,48	128	16,14	438	55,23	25	3,15	20	2,52
1997	742	16	2,16	65	8,76	95	12,80	181	24,39	351	47,30	18	2,43	16	2,16
1998	759	21	2,77	65	8,56	93	12,25	194	25,56	349	45,98	20	2,64	17	2,24
1999	787	36	4,57	70	8,89	107	13,60	205	26,05	331	42,06	20	2,54	18	2,29
2000	769	29	3,77	59	7,67	78	10,14	166	21,59	394	51,24	19	2,47	24	3,12
2001	715	26	3,64	57	7,97	88	12,31	164	22,94	345	48,25	17	2,38	18	2,52
2002	807	31	3,84	60	7,43	94	11,65	173	21,44	404	50,06	20	2,48	25	3,10
2003	493	27	5,48	55	11,16	82	16,63	161	32,66	139	28,19	0	0,00	29	5,88
2004	437	27	6,18	44	10,07	75	17,16	138	31,58	140	32,04	0	0,00	13	2,97

FUENTE: Libros del Presupuesto Equilibrado, DPP, UCV. Boletines Estadísticos de la UCV (1975 - 1986).

Nota: los preparadores no forman parte de la planta profesoral, forman parte de un programa de formación docente.

PERSONAL DOCENTE Y DE INVESTIGACIÓN

UNIVERSIDAD CENTRAL DE VENEZUELA
VICERRECTORADO ADMINISTRATIVO
DIRECCIÓN DE PLANIFICACIÓN Y PRESUPUESTO

CUADRO No. 8.02.08
PERSONAL DOCENTE Y DE INVESTIGACIÓN POR CATEGORÍA
FACULTAD DE INGENIERÍA
1975 - 2004

AÑOS	TOTAL	TITULAR	%	ASOCIADO	%	AGREGADO	%	ASISTENTE	%	INSTRUCTOR	%	PREPARADOR	%	AUXILIAR	%
1975	629	42	6,68	43	6,84	50	7,95	76	12,08	71	11,29	323	51,35	24	3,82
1976	676	46	6,80	44	6,51	54	7,99	78	11,54	86	12,72	332	49,11	36	5,33
1977	796	62	7,79	40	5,03	53	6,66	89	11,18	112	14,07	412	51,76	28	3,52
1978	765	55	7,19	38	4,97	54	7,06	90	11,76	134	17,52	377	49,28	17	2,22
1979	756	46	6,08	32	4,23	54	7,14	91	12,04	152	20,11	354	46,83	27	3,57
1980	742	33	4,45	35	4,72	59	7,95	100	13,48	154	20,75	344	46,36	17	2,29
1981	727	28	3,85	37	5,09	62	8,53	107	14,72	157	21,60	325	44,70	11	1,51
1982	713	24	3,37	31	4,35	74	10,38	113	15,85	164	23,00	294	41,23	13	1,82
1983	658	19	2,89	36	5,47	68	10,33	126	19,15	140	21,28	255	38,75	14	2,13
1984	685	11	1,61	41	5,99	80	11,68	164	23,94	130	18,98	245	35,77	14	2,04
1985	623	10	1,61	41	6,58	86	13,80	168	26,97	114	18,30	191	30,66	13	2,09
1986	600	9	1,50	50	8,33	91	15,17	168	28,00	100	16,67	168	28,00	14	2,33
1987	600	30	5,00	42	7,00	76	12,67	148	24,67	98	16,33	191	31,83	15	2,50
1988	746	24	3,22	48	6,43	99	13,27	180	24,13	114	15,28	268	35,92	13	1,74
1989	685	99	14,45	58	8,47	103	15,04	148	21,61	78	11,39	189	27,59	10	1,46
1990	817	101	12,36	60	7,34	108	13,22	172	21,05	98	12,00	267	32,68	11	1,35
1991	819	103	12,58	62	7,57	109	13,31	169	20,63	95	11,60	268	32,72	13	1,59
1992	689	24	3,48	53	7,69	88	12,77	150	21,77	93	13,50	268	38,90	13	1,89
1993	980	114	11,63	73	7,45	120	12,24	175	17,86	215	21,94	268	27,35	15	1,53
1994	1.020	115	11,27	81	7,94	119	11,67	172	16,86	235	23,04	270	26,47	28	2,75
1995	894	33	3,69	61	6,82	95	10,63	160	17,90	251	28,08	270	30,20	24	2,68
1996	883	34	3,85	61	6,91	90	10,19	158	17,89	244	27,63	271	30,69	25	2,83
1997	887	32	3,61	57	6,43	99	11,16	184	20,74	221	24,92	272	30,67	22	2,48
1998	888	32	3,60	53	5,97	99	11,15	181	20,38	230	25,90	272	30,63	21	2,36
1999	902	44	4,88	47	5,21	138	15,30	170	18,85	210	23,28	272	30,16	21	2,33
2000	849	38	4,48	30	3,53	116	13,66	142	16,73	232	27,33	273	32,16	18	2,12
2001	811	39	4,81	36	4,44	111	13,69	134	16,52	237	29,22	237	29,22	17	2,10
2002	862	41	4,76	38	4,41	106	12,30	130	15,08	256	29,70	274	31,79	17	1,97
2003	333	29	8,71	33	9,91	88	26,43	109	32,73	60	18,02	0	0,00	14	4,20
2004	315	19	6,03	30	9,52	80	25,40	100	31,75	74	23,49	0	0,00	12	3,81

FUENTE: Libros del Presupuesto Equilibrado, DPP, UCV. Boletines Estadísticos de la UCV (1975 - 1986).

Nota: los preparadores no forman parte de la planta profesoral, forman parte de un programa de formación docente.

PERSONAL DOCENTE Y DE INVESTIGACIÓN

UNIVERSIDAD CENTRAL DE VENEZUELA
VICERRECTORADO ADMINISTRATIVO
DIRECCIÓN DE PLANIFICACIÓN Y PRESUPUESTO

CUADRO No. 8.02.09
PERSONAL DOCENTE Y DE INVESTIGACIÓN POR CATEGORÍA
FACULTAD DE MEDICINA
1975 - 2004

AÑOS	TOTAL	TITULAR	%	ASOCIADO	%	AGREGADO	%	ASISTENTE	%	INSTRUCTOR	%	PREPARADOR	%	AUXILIAR	%
1975	714	149	20,87	96	13,45	143	20,03	137	19,19	156	21,85	19	2,66	14	1,96
1976	718	145	20,19	99	13,79	149	20,75	137	19,08	158	22,01	12	1,67	18	2,51
1977	790	165	20,89	114	14,43	150	18,99	128	16,20	193	24,43	21	2,66	19	2,41
1978	801	158	19,73	116	14,48	156	19,48	120	14,98	210	26,22	18	2,25	23	2,87
1979	844	136	16,11	121	14,34	147	17,42	140	16,59	264	31,28	16	1,90	20	2,37
1980	829	73	8,81	126	15,20	151	18,21	152	18,34	279	33,66	25	3,02	23	2,77
1981	873	53	6,07	137	15,69	154	17,64	164	18,79	315	36,08	24	2,75	26	2,98
1982	907	45	4,96	141	15,55	157	17,31	176	19,40	347	38,26	14	1,54	27	2,98
1983	935	41	4,39	145	15,51	151	16,15	216	23,10	340	36,36	13	1,39	29	3,10
1984	996	31	3,11	147	14,76	164	16,47	216	21,69	396	39,76	13	1,31	29	2,91
1985	971	22	2,27	149	15,35	165	16,99	220	22,66	378	38,93	11	1,13	26	2,68
1986	971	17	1,75	144	14,83	170	17,51	243	25,03	357	36,77	16	1,65	24	2,47
1987	893	62	6,94	89	9,97	134	15,01	231	25,87	362	40,54	15	1,68	0	0,00
1988	1.017	37	3,64	135	13,27	168	16,52	258	25,37	380	37,36	21	2,06	18	1,77
1989	1.235	225	18,22	159	12,87	188	15,22	262	21,21	363	29,39	16	1,30	22	1,78
1990	1.270	230	18,11	161	12,68	196	15,43	267	21,02	377	29,69	21	1,65	18	1,42
1991	1.294	235	18,16	167	12,91	198	15,30	269	20,79	375	28,98	29	2,24	21	1,62
1992	1.003	64	6,38	99	9,87	147	14,66	242	24,13	391	38,98	39	3,89	21	2,09
1993	1.593	241	15,13	172	10,80	211	13,25	269	16,89	623	39,11	47	2,95	30	1,88
1994	1.584	246	15,53	179	11,30	211	13,32	269	16,98	603	38,07	49	3,09	27	1,70
1995	1.300	63	4,85	98	7,54	137	10,54	246	18,92	681	52,38	48	3,69	27	2,08
1996	1.229	65	5,29	94	7,65	140	11,39	240	19,53	645	52,48	21	1,71	24	1,95
1997	1.217	68	5,59	92	7,56	143	11,75	306	25,14	560	46,01	21	1,73	27	2,22
1998	1.202	71	5,91	92	7,65	152	12,65	371	30,87	468	38,94	21	1,75	27	2,25
1999	1.301	72	5,53	101	7,76	192	14,76	433	33,28	455	34,97	22	1,69	26	2,00
2000	1.237	61	4,93	92	7,44	161	13,02	401	32,42	471	38,08	21	1,70	30	2,43
2001	1.123	67	5,97	98	8,73	159	14,16	383	34,11	374	33,30	19	1,69	23	2,05
2002	1.365	63	4,62	95	6,96	175	12,82	377	27,62	537	39,34	86	6,30	32	2,34
2003	949	61	6,43	73	7,69	164	17,28	353	37,20	273	28,77	0	0,00	25	2,63
2004	912	51	5,59	70	7,68	147	16,12	313	34,32	309	33,88	0	0,00	22	2,41

FUENTE: Libros del Presupuesto Equilibrado, DPP, UCV. Boletines Estadísticos de la UCV (1975 - 1986).

Nota: los preparadores no forman parte de la planta profesoral, forman parte de un programa de formación docente.

PERSONAL DOCENTE Y DE INVESTIGACIÓN

UNIVERSIDAD CENTRAL DE VENEZUELA
VICERRECTORADO ADMINISTRATIVO
DIRECCIÓN DE PLANIFICACIÓN Y PRESUPUESTO

CUADRO No. 8.02.10

PERSONAL DOCENTE Y DE INVESTIGACIÓN POR CATEGORÍA
FACULTAD DE ODONTOLOGÍA
1975 - 2004

AÑOS	TOTAL	TITULAR	%	ASOCIADO	%	AGREGADO	%	ASISTENTE	%	INSTRUCTOR	%	PREPARADOR	%	AUXILIAR	%
1975	146	25	17,12	20	13,70	23	15,75	32	21,92	31	21,23	15	10,27	0	0,00
1976	140	22	15,71	18	12,86	24	17,14	32	22,86	35	25,00	9	6,43	0	0,00
1977	156	30	19,23	25	16,03	26	16,67	27	17,31	41	26,28	7	4,49	0	0,00
1978	218	30	13,76	27	12,39	26	11,93	31	14,22	93	42,66	11	5,05	0	0,00
1979	210	22	10,48	27	12,86	21	10,00	42	20,00	88	41,90	10	4,76	0	0,00
1980	202	11	5,45	24	11,88	25	12,38	40	19,80	90	44,55	12	5,94	0	0,00
1981	218	7	3,21	24	11,01	28	12,84	47	21,56	99	45,41	13	5,96	0	0,00
1982	229	5	2,18	25	10,92	29	12,66	85	37,12	78	34,06	7	3,06	0	0,00
1983	216	2	0,93	27	12,50	29	13,43	83	38,43	68	31,48	7	3,24	0	0,00
1984	219	1	0,46	25	11,42	32	14,61	79	36,07	74	33,79	8	3,65	0	0,00
1985	218	1	0,46	24	11,01	37	16,97	84	38,53	65	29,82	7	3,21	0	0,00
1986	221	1	0,45	25	11,31	35	15,84	83	37,56	72	32,58	5	2,26	0	0,00
1987	199	5	2,51	11	5,53	33	16,58	73	36,68	72	36,18	5	2,51	0	0,00
1988	234	7	2,99	22	9,40	40	17,09	85	36,32	80	34,19	0	0,00	0	0,00
1989	280	35	12,50	29	10,36	46	16,43	90	32,14	69	24,64	9	3,21	2	0,71
1990	296	35	11,82	30	10,14	47	15,88	97	32,77	77	26,01	8	2,70	2	0,68
1991	333	36	10,81	28	8,41	51	15,32	102	30,63	104	31,23	10	3,00	2	0,60
1992	282	8	2,84	15	5,32	40	14,18	96	34,04	111	39,36	10	3,55	2	0,71
1993	376	36	9,57	32	8,51	56	14,89	99	26,33	141	37,50	10	2,66	2	0,53
1994	380	37	9,74	32	8,42	58	15,26	110	28,95	129	33,95	12	3,16	2	0,53
1995	316	10	3,16	15	4,75	45	14,24	96	30,38	137	43,35	11	3,48	2	0,63
1996	311	9	2,89	18	5,79	46	14,79	98	31,51	128	41,16	11	3,54	1	0,32
1997	302	9	2,98	22	7,28	46	15,23	121	40,07	92	30,46	11	3,64	1	0,33
1998	303	12	3,96	24	7,92	43	14,19	128	42,24	84	27,72	11	3,63	1	0,33
1999	309	9	2,91	34	11,00	58	18,77	130	42,07	66	21,36	11	3,56	1	0,32
2000	292	10	3,42	26	8,90	53	18,15	116	39,73	75	25,68	11	3,77	1	0,34
2001	288	9	3,13	31	10,76	56	19,44	123	42,71	60	20,83	8	2,78	1	0,35
2002	300	6	2,00	32	10,67	49	16,33	121	40,33	79	26,33	12	4,00	1	0,33
2003	236	5	2,12	28	11,86	53	22,46	110	46,61	39	16,53	0	0,00	1	0,42
2004	237	8	3,38	32	13,50	45	18,99	105	44,30	46	19,41	0	0,00	1	0,42

FUENTE: Libros del Presupuesto Equilibrado, DPP, UCV. Boletines Estadísticos de la UCV (1975 - 1986).

Nota: los preparadores no forman parte de la planta profesoral, forman parte de un programa de formación docente.

PERSONAL DOCENTE Y DE INVESTIGACIÓN

UNIVERSIDAD CENTRAL DE VENEZUELA
VICERRECTORADO ADMINISTRATIVO
DIRECCIÓN DE PLANIFICACIÓN Y PRESUPUESTO

CUADRO No. 8.02.11
PERSONAL DOCENTE Y DE INVESTIGACIÓN POR CATEGORÍA
FACULTAD DE CIENCIAS VETERINARIAS
1975 - 2004

AÑOS	TOTAL	TITULAR	%	ASOCIADO	%	AGREGADO	%	ASISTENTE	%	INSTRUCTOR	%	PREPARADOR	%	AUXILIAR	%
1975	129	16	12,40	23	17,83	21	16,28	46	35,66	18	13,95	4	3,10	1	0,78
1976	143	18	12,59	23	16,08	22	15,38	49	34,27	28	19,58	3	2,10	0	0,00
1977	138	19	13,77	21	15,22	27	19,57	44	31,88	27	19,57	0	0,00	0	0,00
1978	148	20	13,51	26	17,57	29	19,59	44	29,73	16	10,81	13	8,78	0	0,00
1979	149	17	11,41	21	14,09	29	19,46	46	30,87	13	8,72	23	15,44	0	0,00
1980	156	13	8,33	22	14,10	30	19,23	44	28,21	18	11,54	29	18,59	0	0,00
1981	141	12	8,51	20	14,18	30	21,28	43	30,50	24	17,02	12	8,51	0	0,00
1982	141	10	7,09	27	19,15	28	19,86	41	29,08	22	15,60	13	9,22	0	0,00
1983	134	10	7,46	25	18,66	29	21,64	46	34,33	14	10,45	10	7,46	0	0,00
1984	127	9	7,09	28	22,05	32	25,20	41	32,28	10	7,87	7	5,51	0	0,00
1985	113	4	3,54	27	23,89	34	30,09	33	29,20	6	5,31	9	7,96	0	0,00
1986	112	4	3,57	29	25,89	34	30,36	33	29,46	4	3,57	8	7,14	0	0,00
1987	169	33	19,53	30	17,75	38	22,49	50	29,59	8	4,73	10	5,92	0	0,00
1988	135	5	3,70	31	22,96	40	29,63	44	32,59	5	3,70	10	7,41	0	0,00
1989	161	36	22,36	28	17,39	39	24,22	42	26,09	6	3,73	10	6,21	0	0,00
1990	178	39	21,91	38	21,35	42	23,60	38	21,35	11	6,18	10	5,62	0	0,00
1991	177	41	23,16	36	20,34	43	24,29	35	19,77	12	6,78	10	5,65	0	0,00
1992	132	6	4,55	28	21,21	37	28,03	30	22,73	21	15,91	10	7,58	0	0,00
1993	194	43	22,16	44	22,68	42	21,65	34	17,53	21	10,82	10	5,15	0	0,00
1994	205	46	22,44	44	21,46	39	19,02	41	20,00	25	12,20	10	4,88	0	0,00
1995	159	10	6,29	31	19,50	29	18,24	40	25,16	37	23,27	11	6,92	1	0,63
1996	144	9	6,25	28	19,44	24	16,67	32	22,22	38	26,39	12	8,33	1	0,69
1997	147	9	6,12	30	20,41	22	14,97	38	25,85	35	23,81	12	8,16	1	0,68
1998	152	11	7,24	29	19,08	20	13,16	41	26,97	39	25,66	11	7,24	1	0,66
1999	163	15	9,20	19	11,66	21	12,88	46	28,22	50	30,67	11	6,75	1	0,61
2000	264	22	8,33	31	11,74	33	12,50	66	25,00	101	38,26	11	4,17	0	0,00
2001	136	14	10,29	18	13,24	19	13,97	40	29,41	33	24,26	12	8,82	0	0,00
2002	177	15	8,47	17	9,60	21	11,86	45	25,42	66	37,29	13	7,34	0	0,00
2003	120	12	10,00	17	14,17	17	14,17	41	34,17	33	27,50	0	0,00	0	0,00
2004	126	13	10,32	14	11,11	19	15,08	42	33,33	38	30,16	0	0,00	0	0,00

FUENTE: Libros del Presupuesto Equilibrado, DPP, UCV. Boletines Estadísticos de la UCV (1975 - 1986).

Nota: los preparadores no forman parte de la planta profesoral, forman parte de un programa de formación docente.

PERSONAL DOCENTE Y DE INVESTIGACIÓN

UNIVERSIDAD CENTRAL DE VENEZUELA
VICERRECTORADO ADMINISTRATIVO
DIRECCIÓN DE PLANIFICACIÓN Y PRESUPUESTO

CUADRO No. 8.02.12
PERSONAL DOCENTE Y DE INVESTIGACIÓN POR CATEGORÍA
DEPENDENCIAS
1975 - 2004

AÑOS	TOTAL	TITULAR	%	ASOCIADO	%	AGREGADO	%	ASISTENTE	%	INSTRUCTOR	%	PREPARADOR	%	AUXILIAR	%
1975	9	6	66,67	1	11,11	1	11,11	1	11,11	0	0,00	0	0,00	0	0,00
1976	6	3	50,00	2	33,33	1	16,67	0	0,00	0	0,00	0	0,00	0	0,00
1977	12	4	33,33	2	16,67	4	33,33	2	16,67	0	0,00	0	0,00	0	0,00
1978	13	5	38,46	2	15,38	4	30,77	2	15,38	0	0,00	0	0,00	0	0,00
1979	10	5	50,00	0	0,00	3	30,00	2	20,00	0	0,00	0	0,00	0	0,00
1980	4	1	25,00	0	0,00	2	50,00	1	25,00	0	0,00	0	0,00	0	0,00
1981	20	4	20,00	5	25,00	5	25,00	4	20,00	2	10,00	0	0,00	0	0,00
1982	20	3	15,00	4	20,00	5	25,00	7	35,00	1	5,00	0	0,00	0	0,00
1983	17	5	29,41	5	29,41	5	29,41	2	11,76	0	0,00	0	0,00	0	0,00
1984	12	1	8,33	4	33,33	3	25,00	4	33,33	0	0,00	0	0,00	0	0,00
1985	13	0	0,00	4	30,77	4	30,77	5	38,46	0	0,00	0	0,00	0	0,00
1986	17	0	0,00	4	23,53	8	47,06	5	29,41	0	0,00	0	0,00	0	0,00
1987	35	9	25,71	6	17,14	9	25,71	11	31,43	0	0,00	0	0,00	0	0,00
1988	26	3	11,54	6	23,08	10	38,46	6	23,08	1	3,85	0	0,00	0	0,00
1989	31	9	29,03	5	16,13	9	29,03	4	12,90	2	6,45	0	0,00	2	6,45
1990	40	9	22,50	8	20,00	10	25,00	10	25,00	1	2,50	0	0,00	2	5,00
1991	-	0	-	0	-	0	-	0	-	0	-	0	-	0	-
1992	33	9	27,27	3	9,09	12	36,36	6	18,18	1	3,03	0	0,00	2	6,06
1993	106	12	11,32	10	9,43	34	32,08	21	19,81	26	24,53	0	0,00	3	2,83
1994	106	13	12,26	14	13,21	33	31,13	17	16,04	24	22,64	0	0,00	5	4,72
1995	110	12	10,91	14	12,73	33	30,00	22	20,00	24	21,82	0	0,00	5	4,55
1996	144	15	10,42	14	9,72	28	19,44	25	17,36	23	15,97	0	0,00	39	27,08
1997	119	20	16,81	19	15,97	27	22,69	29	24,37	21	17,65	0	0,00	3	2,52
1998	128	18	14,06	22	17,19	31	24,22	35	27,34	18	14,06	0	0,00	4	3,13
1999	110	16	14,55	22	20,00	26	23,64	27	24,55	14	12,73	0	0,00	5	4,55
2000	77	8	10,39	12	15,58	17	22,08	20	25,97	15	19,48	0	0,00	5	6,49
2001	82	12	14,63	17	20,73	22	26,83	16	19,51	13	15,85	0	0,00	2	2,44
2002	108	14	12,96	22	20,37	26	24,07	20	18,52	23	21,30	0	0,00	3	2,78
2003	48	8	16,67	11	22,92	13	27,08	11	22,92	3	6,25	0	0,00	2	4,17
2004	48	9	18,75	10	20,83	9	18,75	18	37,50	1	2,08	0	0,00	1	2,08

FUENTE: Libros del Presupuesto Equilibrado, DPP, UCV. Boletines Estadísticos de la UCV (1975 - 1986).

Nota: los preparadores no forman parte de la planta profesoral, forman parte de un programa de formación docente.

CAPÍTULO IX

SUELDOS DE PERSONAL

SUELDOS DEL PERSONAL

UNIVERSIDAD CENTRAL DE VENEZUELA
VICERRECTORADO ADMINISTRATIVO
DIRECCIÓN DE PLANIFICACIÓN Y PRESUPUESTO

CUADRO No. 9.01.01

SUELDO BÁSICO MENSUAL DEL PERSONAL DOCENTE Y DE INVESTIGACIÓN
POR DEDICACIÓN Y ESCALAFÓN
(EN BOLÍVARES Y DÓLARES USA)
1980 - 2003

AÑOS	DEDICACIÓN EXCLUSIVA					
	INSTRUCTOR			ASISTENTE		
	Precios Corrientes	Precios Constantes	Dólar USA	Precios Corrientes	Precios Constantes	Dólar USA
1980	6.153	933.161	1.438	7.938	1.203.873	1.855
1981	7.152	935.076	1.671	9.260	1.210.683	2.164
1982	7.152	852.612	1.671	9.260	1.103.913	2.164
1983	7.152	801.878	801	9.260	1.038.226	1.037
1984	8.296	833.571	649	10.742	1.079.342	840
1985	8.296	748.386	601	10.742	969.041	778
1986	10.304	833.336	509	13.342	1.079.035	659
1987	10.304	650.354	369	13.342	842.103	478
1988	10.819	527.432	321	14.009	682.946	415
1989	13.901	367.380	357	17.410	460.117	447
1990	21.321	400.608	452	25.372	476.723	538
1991	24.626	344.775	430	29.551	413.727	516
1992	35.845	381.856	522	43.014	458.228	627
1993	43.014	331.757	472	51.617	398.110	566
1994	84.350	404.541	567	101.220	485.449	680
1995	118.091	354.147	668	141.709	424.976	801
1996	177.137	265.776	424	212.564	318.931	509
1997	292.276	292.276	598	350.731	350.730	718
1998	292.276	215.253	534	350.731	258.304	641
1999	350.731	209.035	579	420.877	250.842	695
2000	656.308	336.609	965	800.695	410.662	1.178
2001	787.570	358.951	1.088	968.711	441.509	1.339
2002	905.706	337.157	780	1.114.018	414.703	960
2003	945.104	268.382	589	1.162.477	330.110	724

FUENTE: Dirección de Planificación y Presupuesto de la UCV
 Libros del Presupuesto Equilibrado.
 Tablas de Sueldos del Personal
 Banco Central de Venezuela: www.bcv.gov.ve. Tasas de Cambio e IPC,
 Promedios anuales.

Continúa...

NOTA: Para el Cálculo de los Precios Constantes se utilizó el IPC con año base 1997.

SUELDOS DEL PERSONAL

UNIVERSIDAD CENTRAL DE VENEZUELA
VICERRECTORADO ADMINISTRATIVO
DIRECCIÓN DE PLANIFICACIÓN Y PRESUPUESTO

CUADRO No. 9.01.01

SUELDO BÁSICO MENSUAL DEL PERSONAL DOCENTE Y DE INVESTIGACIÓN
POR DEDICACIÓN Y ESCALAFÓN
(EN BOLÍVARES Y DÓLARES USA)
1980 - 2003

AÑOS	DEDICACIÓN EXCLUSIVA								
	AGREGADO			ASOCIADO			TITULAR		
	Precios Corrientes	Precios Constantes	Dólar USA	Precios Corrientes	Precios Constantes	Dólar USA	Precios Corrientes	Precios Constantes	Dólar USA
1980	9.660	1.465.031	2.257	11.550	1.751.668	2.699	12.674	1.922.133	2.961
1981	11.231	1.468.378	2.624	13.440	1.757.190	3.140	14.861	1.942.976	3.472
1982	11.231	1.338.882	2.624	13.440	1.602.224	3.140	14.861	1.771.626	3.472
1983	11.231	1.259.214	1.258	13.440	1.506.886	1.505	14.861	1.666.207	1.664
1984	13.028	1.309.036	1.019	15.590	1.566.463	1.219	17.239	1.732.152	1.348
1985	13.028	1.175.262	943	15.590	1.406.382	1.129	17.239	1.555.139	1.248
1986	16.181	1.308.639	799	19.363	1.565.983	956	21.411	1.731.615	1.057
1987	16.181	1.021.291	580	19.363	1.222.128	694	21.411	1.351.391	767
1988	16.990	828.271	504	20.331	991.147	603	22.482	1.096.009	667
1989	20.689	546.775	531	24.364	643.899	625	26.730	706.428	686
1990	30.193	567.307	640	36.534	686.450	775	44.248	831.391	938
1991	35.462	496.484	619	43.263	605.701	755	52.830	739.643	922
1992	51.618	549.886	752	62.974	670.861	918	76.900	819.215	1.121
1993	61.942	477.744	680	75.569	582.846	829	92.280	711.734	1.012
1994	121.464	582.539	816	148.186	710.697	995	180.787	867.051	1.214
1995	170.051	509.972	962	207.462	622.165	1.173	253.104	759.042	1.431
1996	255.077	382.717	611	311.193	466.914	746	379.656	569.636	910
1997	420.877	420.876	861	513.470	513.469	1.051	626.433	626.432	1.282
1998	420.877	309.965	769	513.470	378.157	938	626.433	461.351	1.144
1999	505.052	301.010	834	626.164	373.192	1.034	751.720	448.023	1.241
2000	976.848	501.008	1.437	1.211.292	621.250	1.781	1.502.002	770.350	2.209
2001	1.191.514	543.056	1.646	1.489.393	678.820	2.058	1.861.741	848.525	2.573
2002	1.370.241	510.084	1.180	1.712.802	637.605	1.475	2.141.002	797.007	1.844
2003	1.429.847	406.035	891	1.787.309	507.543	1.114	2.234.136	634.429	1.392

FUENTE: Dirección de Planificación y Presupuesto de la UCV
 Libros del Presupuesto Equilibrado.
 Tablas de Sueldos del Personal
 Banco Central de Venezuela: www.bcv.gov.ve. Tasas de Cambio e IPC, Promedios anuales.

Continúa...

NOTA: Para el Cálculo de los Precios Constantes se utilizó el IPC con año base 1997.

SUELDOS DEL PERSONAL

UNIVERSIDAD CENTRAL DE VENEZUELA
VICERRECTORADO ADMINISTRATIVO
DIRECCIÓN DE PLANIFICACIÓN Y PRESUPUESTO

CUADRO No. 9.01.01

SUELDO BÁSICO MENSUAL DEL PERSONAL DOCENTE Y DE INVESTIGACIÓN
POR DEDICACIÓN Y ESCALAFÓN
(EN BOLÍVARES Y DÓLARES USA)
1980 - 2003

AÑOS	TIEMPO COMPLETO					
	INSTRUCTOR			ASISTENTE		
	Precios Corrientes	Precios Constantes	Dólar USA	Precios Corrientes	Precios Constantes	Dólar USA
1980	4.956	751.625	1.158	5.964	904.497	1.393
1981	5.452	712.813	1.274	6.560	857.676	1.533
1982	5.452	649.950	1.274	6.560	782.038	1.533
1983	5.452	611.275	611	6.560	735.504	735
1984	6.324	635.427	494	7.610	764.643	595
1985	6.324	570.491	458	7.610	686.502	551
1986	7.854	635.192	388	9.452	764.431	467
1987	7.854	495.718	282	9.452	596.579	339
1988	8.247	402.045	245	9.925	483.849	294
1989	11.072	292.614	284	12.918	341.401	331
1990	17.254	324.191	366	19.669	369.568	417
1991	19.928	279.001	348	22.917	320.848	400
1992	29.008	309.022	423	33.358	355.362	486
1993	43.014	331.757	472	51.617	398.110	566
1994	68.262	327.383	458	78.501	376.489	527
1995	95.567	286.599	540	109.902	329.589	621
1996	143.351	215.084	343	164.853	247.345	395
1997	236.529	236.529	484	272.008	272.008	557
1998	236.529	174.197	432	272.008	200.327	497
1999	283.835	169.165	469	326.410	194.540	539
2000	527.000	270.289	775	616.590	316.238	907
2001	632.400	288.229	874	746.232	340.110	1.031
2002	727.260	270.729	626	858.167	319.460	739
2003	758.896	215.504	473	895.497	254.295	558

FUENTE: Dirección de Planificación y Presupuesto de la UCV
 Libros del Presupuesto Equilibrado.
 Tablas de Sueldos del Personal
 Banco Central de Venezuela: www.bcv.gov.ve. Tasas de Cambio e IPC,
 Promedios anuales.

Continúa...

NOTA: Para el Cálculo de los Precios Constantes se utilizó el IPC con año base 1997.

SUELDOS DEL PERSONAL

UNIVERSIDAD CENTRAL DE VENEZUELA
VICERRECTORADO ADMINISTRATIVO
DIRECCIÓN DE PLANIFICACIÓN Y PRESUPUESTO

CUADRO No. 9.01.01

SUELDO BÁSICO MENSUAL DEL PERSONAL DOCENTE Y DE INVESTIGACIÓN
POR DEDICACIÓN Y ESCALAFÓN
(EN BOLÍVARES Y DÓLARES USA)
1980 - 2003

AÑOS	TIEMPO COMPLETO								
	AGREGADO			ASOCIADO			TITULAR		
	Precios Corrientes	Precios Constantes	Dólar USA	Precios Corrientes	Precios Constantes	Dólar USA	Precios Corrientes	Precios Constantes	Dólar USA
1980	6.846	1.038.261	1.600	8.127	1.232.537	1.899	9.419	1.428.481	2.201
1981	7.531	984.628	1.760	8.940	1.168.845	2.089	10.361	1.354.631	2.421
1982	7.531	897.794	1.760	8.940	1.065.765	2.089	10.361	1.235.167	2.421
1983	7.531	844.372	843	8.940	1.002.348	1.001	10.361	1.161.670	1.160
1984	8.736	877.782	683	10.370	1.041.964	811	12.019	1.207.653	940
1985	8.736	788.079	633	10.370	935.483	751	12.019	1.084.240	870
1986	10.850	877.494	536	12.880	1.041.670	636	14.928	1.207.302	737
1987	10.850	684.816	389	12.880	812.943	462	14.928	942.206	535
1988	11.393	555.414	338	13.524	659.302	401	15.674	764.115	465
1989	14.532	384.056	373	16.876	446.004	433	19.241	508.507	493
1990	22.423	421.314	475	26.010	488.711	551	30.974	581.981	657
1991	26.355	368.982	460	30.835	431.704	538	37.003	518.058	646
1992	38.363	408.681	559	44.884	478.149	654	53.862	573.791	785
1993	61.942	477.744	680	75.569	582.846	829	92.280	711.734	1.012
1994	90.276	432.962	606	105.623	506.566	709	123.579	592.683	830
1995	126.387	379.026	715	147.873	443.461	836	173.012	518.851	978
1996	189.581	284.447	454	221.810	332.804	531	259.518	389.381	622
1997	312.810	312.809	640	365.987	365.986	749	428.205	428.204	876
1998	312.810	230.376	571	365.987	269.540	668	428.205	315.362	782
1999	375.372	223.721	620	439.184	261.753	725	513.846	306.251	848
2000	721.411	369.999	1.061	851.265	436.599	1.252	1.004.492	515.186	1.477
2001	880.554	401.330	1.217	1.047.859	477.582	1.448	1.246.952	568.323	1.723
2002	1.012.637	376.963	872	1.205.038	448.586	1.038	1.433.995	533.817	1.235
2003	1.056.687	300.068	659	1.257.457	357.081	784	1.496.374	424.926	933

FUENTE: Dirección de Planificación y Presupuesto de la UCV
Libros del Presupuesto Equilibrado.
Tablas de Sueldos del Personal
Banco Central de Venezuela: www.bcv.gov.ve. Tasas de Cambio e IPC, Promedios anuales.

Continúa...

NOTA: Para el Cálculo de los Precios Constantes se utilizó el IPC con año base 1997.

SUELDOS DEL PERSONAL

UNIVERSIDAD CENTRAL DE VENEZUELA
VICERRECTORADO ADMINISTRATIVO
DIRECCIÓN DE PLANIFICACIÓN Y PRESUPUESTO

CUADRO No. 9.01.01

SUELDO BÁSICO MENSUAL DEL PERSONAL DOCENTE Y DE INVESTIGACIÓN
POR DEDICACIÓN Y ESCALAFÓN
(EN BOLÍVARES Y DÓLARES USA)
1980 - 2003

AÑOS	MEDIO TIEMPO					
	INSTRUCTOR			ASISTENTE		
	Precios Corrientes	Precios Constantes	Dólar USA	Precios Corrientes	Precios Constantes	Dólar USA
1980	2.478	375.812	579	3.122	473.481	729
1981	2.726	356.406	637	3.434	448.973	802
1982	2.726	324.975	637	3.434	409.378	802
1983	2.726	305.638	305	3.434	385.018	385
1984	3.162	317.714	247	3.983	400.207	311
1985	3.162	285.246	229	3.983	359.308	288
1986	3.927	317.596	194	4.947	400.089	244
1987	3.927	247.859	141	4.947	312.238	177
1988	4.123	200.998	122	5.194	253.210	154
1989	5.535	146.281	142	6.713	177.413	172
1990	8.627	162.096	183	9.835	184.793	209
1991	9.964	139.500	174	11.458	160.417	200
1992	14.503	154.500	211	16.679	177.681	243
1993	17.404	134.233	191	20.015	154.371	220
1994	34.131	163.692	229	39.251	188.247	264
1995	47.784	143.301	270	54.951	164.794	311
1996	71.676	107.543	172	82.427	123.673	198
1997	118.265	118.265	242	136.005	136.005	278
1998	118.265	87.099	216	136.005	100.164	248
1999	141.918	84.583	234	163.206	97.270	269
2000	263.500	135.144	388	308.295	158.119	453
2001	316.200	144.114	437	373.116	170.055	516
2002	363.630	135.364	313	429.083	159.730	370
2003	379.448	107.752	236	447.749	127.147	279

FUENTE: Dirección de Planificación y Presupuesto de la UCV
Libros del Presupuesto Equilibrado.
Tablas de Sueldos del Personal
Banco Central de Venezuela: www.bcv.gov.ve. Tasas de Cambio e IPC,
Promedios anuales.

Continúa...

NOTA: Para el Cálculo de los Precios Constantes se utilizó el IPC con año base 1997.

SUELDOS DEL PERSONAL

UNIVERSIDAD CENTRAL DE VENEZUELA
VICERRECTORADO ADMINISTRATIVO
DIRECCIÓN DE PLANIFICACIÓN Y PRESUPUESTO

CUADRO No. 9.01.01

SUELDO BÁSICO MENSUAL DEL PERSONAL DOCENTE Y DE INVESTIGACIÓN
POR DEDICACIÓN Y ESCALAFÓN
(EN BOLÍVARES Y DÓLARES USA)
1980 - 2003

AÑOS	AGREGADO			MEDIO TIEMPO ASOCIADO			TITULAR		
	Precios	Precios	Dólar	Precios	Precios	Dólar	Precios	Precios	Dólar
	Corrientes	Constantes	USA	Corrientes	Constantes	USA	Corrientes	Constantes	USA
1980	3.594	545.064	840	4.283	649.558	1.001	4.586	695.511	1.071
1981	3.953	516.828	924	4.711	615.932	1.101	5.174	676.466	1.209
1982	3.953	471.249	924	4.711	561.613	1.101	5.174	616.808	1.209
1983	3.953	443.208	443	4.711	528.195	528	5.174	580.106	579
1984	4.585	460.695	358	5.465	549.116	427	6.002	603.073	469
1985	4.585	413.615	332	5.465	493.000	396	6.002	541.443	435
1986	5.695	460.583	281	6.788	548.980	335	7.454	602.842	368
1987	5.695	359.449	204	6.788	428.436	243	7.454	470.472	267
1988	5.980	291.528	177	7.127	347.445	211	7.827	381.570	232
1989	7.578	200.274	194	8.840	233.626	227	9.610	253.976	246
1990	11.211	210.647	238	13.005	244.355	276	15.487	290.991	328
1991	13.177	184.484	230	15.417	215.845	269	18.502	259.036	323
1992	19.181	204.335	279	22.441	239.064	327	26.932	286.906	392
1993	23.017	177.525	253	26.929	207.697	295	32.318	249.261	355
1994	45.138	216.481	303	52.812	253.285	355	61.790	296.344	415
1995	63.194	189.515	357	73.937	221.732	418	86.506	259.426	489
1996	94.791	142.224	227	110.906	166.403	266	129.759	194.690	311
1997	156.406	156.406	320	182.995	182.995	375	214.103	214.103	438
1998	156.406	115.189	286	182.995	134.771	334	214.103	157.681	391
1999	187.687	111.861	310	219.594	130.877	363	256.924	153.126	424
2000	360.705	184.999	531	425.632	218.299	626	502.243	257.592	739
2001	440.277	200.665	608	523.929	238.791	724	623.476	284.162	862
2002	506.319	188.482	436	602.518	224.293	519	716.997	266.909	618
2003	528.343	150.034	329	628.728	178.540	392	748.187	212.463	466

FUENTE: Dirección de Planificación y Presupuesto de la UCV

Libros del Presupuesto Equilibrado.

Tablas de Sueldos del Personal

Banco Central de Venezuela: www.bcv.gov.ve. Tasas de Cambio e IPC, Promedios anuales.

Continúa...

NOTA: Para el Cálculo de los Precios Constantes se utilizó el IPC con año base 1997.

SUELDOS DEL PERSONAL

UNIVERSIDAD CENTRAL DE VENEZUELA
VICERRECTORADO ADMINISTRATIVO
DIRECCIÓN DE PLANIFICACIÓN Y PRESUPUESTO

CUADRO No. 9.01.01

SUELDO BÁSICO MENSUAL DEL PERSONAL DOCENTE Y DE INVESTIGACIÓN
POR DEDICACIÓN Y ESCALAFÓN
(EN BOLÍVARES Y DÓLARES USA)
1980 - 2003

AÑOS	TIEMPO CONVENCIONAL					
	INSTRUCTOR			ASISTENTE		
	Precios Corrientes	Precios Constantes	Dólar USA	Precios Corrientes	Precios Constantes	Dólar USA
1980
1981
1982
1983
1984
1985
1986
1987
1988
1989
1990	8.858	166.441	188	10.006	187.999	212
1991	10.168	142.354	177	11.727	164.179	205
1992	14.796	157.622	216	17.002	181.119	248
1993	15.792	121.800	173	16.871	130.124	185
1994	30.968	148.522	208	35.616	170.814	239
1995	43.344	129.986	245	49.840	149.467	282
1996	65.016	97.550	156	74.760	112.170	179
1997	100.775	100.775	206	115.878	115.878	237
1998	100.775	74.218	184	115.878	85.341	212
1999	128.716	76.714	213	148.036	88.229	244
2000	243.488	124.881	358	284.872	146.106	419
2001	292.180	133.167	404	344.764	157.133	476
2002	336.007	125.082	289	396.479	147.593	342
2003	350.623	99.567	219	413.725	117.486	258

FUENTE: Dirección de Planificación y Presupuesto de la UCV

Continúa...

Libros del Presupuesto Equilibrado.

Tablas de Sueldos del Personal

Banco Central de Venezuela: www.bcv.gov.ve. Tasas de Cambio e IPC,
Promedios anuales.

NOTA: Para el Cálculo de los Precios Constantes se utilizó el IPC con año base 1997.
 Datos No localizados

SUELDOS DEL PERSONAL

UNIVERSIDAD CENTRAL DE VENEZUELA
VICERRECTORADO ADMINISTRATIVO
DIRECCIÓN DE PLANIFICACIÓN Y PRESUPUESTO

CUADRO No. 9.01.01

SUELDO BÁSICO MENSUAL DEL PERSONAL DOCENTE Y DE INVESTIGACIÓN
POR DEDICACIÓN Y ESCALAFÓN
(EN BOLÍVARES Y DÓLARES USA)
1980 - 2003

AÑOS	TIEMPO CONVENCIONAL								
	AGREGADO			ASOCIADO			TITULAR		
	Precios Corrientes	Precios Constantes	Dólar USA	Precios Corrientes	Precios Constantes	Dólar USA	Precios Corrientes	Precios Constantes	Dólar USA
1980
1981
1982
1983
1984
1985
1986
1987
1988
1989
1990	11.429	214.740	242	13.255	249.049	281	16.084	302.211	341
1991	13.901	194.614	243	15.739	220.349	275	18.859	264.032	329
1992	19.579	208.578	285	22.915	244.111	334	24.871	264.950	362
1993	20.888	161.104	229	24.745	190.850	271	29.288	225.891	321
1994	40.964	196.463	275	48.726	233.690	327	56.056	268.844	376
1995	57.316	171.887	324	66.605	199.745	377	78.729	236.102	445
1996	85.988	129.016	206	100.604	150.946	241	117.684	176.573	282
1997	133.281	133.281	273	146.845	146.845	301	182.410	182.410	373
1998	133.281	98.158	243	146.845	108.148	268	182.410	134.340	333
1999	170.240	101.463	281	199.247	118.750	329	233.044	138.894	385
2000	333.284	170.935	490	393.288	201.710	578	464.072	238.014	683
2001	406.812	185.413	562	484.120	220.647	669	576.100	262.569	796
2002	467.834	174.155	403	556.738	207.251	480	662.515	246.627	571
2003	488.185	138.630	304	580.956	164.975	362	691.334	196.319	431

FUENTE: Dirección de Planificación y Presupuesto de la UCV

Continúa...

Libros del Presupuesto Equilibrado.

Tablas de Sueldos del Personal

Banco Central de Venezuela: www.bcv.gov.ve. Tasas de Cambio e IPC, Promedios anuales.

NOTA: Para el Cálculo de los Precios Constantes se utilizó el IPC con año base 1997.

Datos No Localizados.

CUADRO No. 9.01.02

**SUELDO BÁSICO MENSUAL DEL PERSONAL AUXILIAR DOCENTE Y DE
INVESTIGACIÓN POR DEDICACIÓN Y CATEGORÍA
(EN BOLÍVARES Y DÓLARES USA)
1993 - 2003**

AÑOS	TIEMPO COMPLETO					
	I			II		
	Precios Corrientes	Precios Constantes	Dólar USA	Precios Corrientes	Precios Constantes	Dólar USA
1993	28.240	217.808	310	31.909	246.107	350
1994	39.536	189.614	266	44.676	214.265	300
1995	55.350	165.991	313	62.546	187.571	354
1996	116.295	174.489	279	131.414	197.173	315
1997	180.257	180.257	369	203.692	203.692	417
1998	180.257	132.754	329	203.692	150.014	372
1999	230.264	137.237	380	260.198	155.077	430
2000	436.302	223.772	642	493.021	252.862	725
2001	514.836	234.647	711	581.765	265.151	804
2002	592.061	220.400	510	669.030	249.052	576
2003	617.816	175.442	385	698.133	198.249	435

FUENTE: Dirección de Planificación y Presupuesto de la UCV
Libros del Presupuesto Equilibrado.
Tablas de Sueldos del Personal
Banco Central de Venezuela: www.bcv.gov.ve. Tasas de Cambio e IPC,
Promedios anuales.

Continúa...

NOTA: Para el Cálculo de los Precios Constantes se utilizó el IPC con año base 1997.

SUELDOS DEL PERSONAL

UNIVERSIDAD CENTRAL DE VENEZUELA
VICERRECTORADO ADMINISTRATIVO
DIRECCIÓN DE PLANIFICACIÓN Y PRESUPUESTO

CUADRO No. 9.01.02

SUELDO BÁSICO MENSUAL DEL PERSONAL AUXILIAR DOCENTE Y DE INVESTIGACIÓN
POR DEDICACIÓN Y CATEGORÍA
(EN BOLÍVARES Y DÓLARES USA)
1990 - 2003

AÑOS	TIEMPO COMPLETO								
	III			IV			V		
	Precios Corrientes	Precios Constantes	Dólar USA	Precios Corrientes	Precios Constantes	Dólar USA	Precios Corrientes	Precios Constantes	Dólar USA
1993	36.056	278.091	396	40.740	314.218	447	46.036	355.065	505
1994	50.484	242.120	339	57.046	273.592	383	64.462	309.159	433
1995	70.676	211.953	400	79.864	239.507	452	90.247	270.645	510
1996	148.497	222.805	356	167.802	251.770	402	189.617	284.501	454
1997	230.170	230.170	471	260.093	260.093	532	293.906	293.906	602
1998	230.170	169.514	420	260.093	191.552	475	293.906	216.454	537
1999	294.024	175.238	485	332.248	198.019	549	375.440	223.761	620
2000	557.114	285.734	819	629.539	322.879	926	711.379	364.854	1.046
2001	657.395	299.621	908	742.856	338.571	1.027	839.427	382.585	1.160
2002	756.004	281.429	651	854.284	318.015	736	965.341	359.357	832
2003	788.890	224.022	492	891.446	253.145	556	1.007.333	286.053	628

FUENTE: Dirección de Planificación y Presupuesto de la UCV

Libros del Presupuesto Equilibrado.

Tablas de Sueldos del Personal

Banco Central de Venezuela: www.bcv.gov.ve. Tasas de Cambio e IPC, Promedios anuales.

Continúa...

NOTA: Para el Cálculo de los Precios Constantes se utilizó el IPC con año base 1997.

SUELDOS DEL PERSONAL

UNIVERSIDAD CENTRAL DE VENEZUELA
VICERRECTORADO ADMINISTRATIVO
DIRECCIÓN DE PLANIFICACIÓN Y PRESUPUESTO

CUADRO No. 9.01.02

SUELDO BÁSICO MENSUAL DEL PERSONAL AUXILIAR DOCENTE Y DE
INVESTIGACIÓN POR DEDICACIÓN Y CATEGORÍA
(EN BOLÍVARES Y DÓLARES USA)
1990 - 2003

AÑOS	MEDIO TIEMPO					
	I			II		
	Precios Corrientes	Precios Constantes	Dólar USA	Precios Corrientes	Precios Constantes	Dólar USA
1993	14.120	108.904	155	15.955	123.057	175
1994	19.768	94.807	133	22.338	107.133	150
1995	27.675	82.995	156	31.273	93.786	177
1996	58.148	87.245	139	65.708	98.588	157
1997	90.129	90.129	184	101.847	101.847	208
1998	90.129	66.378	165	101.847	75.008	186
1999	115.133	68.619	190	130.100	77.539	215
2000	218.152	111.886	321	246.511	126.431	363
2001	257.419	117.324	356	290.884	132.576	402
2002	296.032	110.200	255	334.517	124.527	288
2003	308.909	87.721	193	349.068	99.125	218

FUENTE: Dirección de Planificación y Presupuesto de la UCV
Libros del Presupuesto Equilibrado.
Tablas de Sueldos del Personal
Banco Central de Venezuela: www.bcv.gov.ve. Tasas de Cambio e IPC,
Promedios anuales.

Continúa...

NOTA: Para el Cálculo de los Precios Constantes se utilizó el IPC con año base 1997.

SUELDOS DEL PERSONAL

UNIVERSIDAD CENTRAL DE VENEZUELA
VICERRECTORADO ADMINISTRATIVO
DIRECCIÓN DE PLANIFICACIÓN Y PRESUPUESTO

CUADRO No. 9.01.02

SUELDO BÁSICO MENSUAL DEL PERSONAL AUXILIAR DOCENTE Y DE INVESTIGACIÓN
POR DEDICACIÓN Y CATEGORÍA
(EN BOLÍVARES Y DÓLARES USA)
1990 - 2003

AÑOS	MEDIO TIEMPO								
	III			IV			V		
	Precios Corrientes	Precios Constantes	Dólar USA	Precios Corrientes	Precios Constantes	Dólar USA	Precios Corrientes	Precios Constantes	Dólar USA
1993	18.028	139.046	198	20.370	157.109	223	23.017	177.525	253
1994	25.242	121.060	170	28.523	136.796	192	32.231	154.579	216
1995	35.338	105.976	200	39.932	119.753	226	45.123	135.321	255
1996	74.249	111.403	178	83.901	125.885	201	94.808	142.250	227
1997	115.156	115.156	236	130.047	130.047	266	146.952	146.952	301
1998	115.156	84.809	210	130.047	95.776	238	146.952	108.226	268
1999	147.013	87.619	243	166.124	99.009	274	187.721	111.881	310
2000	278.557	142.867	410	314.770	161.440	463	355.690	182.427	523
2001	328.699	149.811	454	371.430	169.287	513	419.715	191.293	580
2002	378.004	140.715	326	427.145	159.008	368	482.672	179.679	416
2003	394.447	112.011	246	445.725	126.573	278	503.668	143.027	314

UENTE: Dirección de Planificación y Presupuesto de la UCV
 Libros del Presupuesto Equilibrado.
 Tablas de Sueldos del Personal
 Banco Central de Venezuela: www.bcv.gov.ve. Tasas de Cambio e IPC, Promedios anuales.

Continúa...

NOTA: Para el Cálculo de los Precios Constantes se utilizó el IPC con año base 1997.

SUELDOS DEL PERSONAL

UNIVERSIDAD CENTRAL DE VENEZUELA
VICERRECTORADO ADMINISTRATIVO
DIRECCIÓN DE PLANIFICACIÓN Y PRESUPUESTO

CUADRO No. 9.01.02

SUELDO BÁSICO MENSUAL DEL PERSONAL AUXILIAR DOCENTE Y DE
INVESTIGACIÓN POR DEDICACIÓN Y CATEGORÍA
(EN BOLÍVARES Y DÓLARES USA)
1990 - 2003

AÑOS	TIEMPO CONVENCIONAL					
	I			II		
	Precios Corrientes	Precios Constantes	Dólar USA	Precios Corrientes	Precios Constantes	Dólar USA
1993	13.489	104.038	148	15.239	117.537	167
1994	18.868	90.492	127	21.319	102.245	143
1995	26.410	79.203	149	29.846	89.507	169
1996	55.547	83.343	133	62.769	94.179	150
1997	86.098	86.098	176	97.292	97.292	199
1998	86.098	63.409	157	97.292	71.653	178
1999	109.627	65.337	181	124.159	73.998	205
2000	208.248	106.807	306	235.324	120.694	346
2001	245.730	111.996	340	277.648	126.543	384
2002	282.589	105.196	243	319.295	118.860	275
2003	294.882	83.738	184	333.184	94.615	208

FUENTE: Dirección de Planificación y Presupuesto de la UCV

Continúa...

Libros del Presupuesto Equilibrado.

Tablas de Sueldos del Personal

Banco Central de Venezuela: www.bcv.gov.ve. Tasas de Cambio e IPC,
Promedios anuales.

NOTA: Para el Cálculo de los Precios Constantes se utilizó el IPC con año base 1997.

SUELDOS DEL PERSONAL

UNIVERSIDAD CENTRAL DE VENEZUELA
VICERRECTORADO ADMINISTRATIVO
DIRECCIÓN DE PLANIFICACIÓN Y PRESUPUESTO

CUADRO No. 9.01.02

SUELDO BÁSICO MENSUAL DEL PERSONAL AUXILIAR DOCENTE Y DE INVESTIGACIÓN
POR DEDICACIÓN Y CATEGORÍA
(EN BOLÍVARES Y DÓLARES USA)
1990 - 2003

AÑOS	MEDIO TIEMPO								
	III			IV			V		
	Precios Corrientes	Precios Constantes	Dólar USA	Precios Corrientes	Precios Constantes	Dólar USA	Precios Corrientes	Precios Constantes	Dólar USA
1993	17.213	132.759	189	19.469	150.157	214	21.957	169.349	241
1994	23.997	115.087	161	27.234	130.614	183	30.768	147.562	207
1995	33.728	101.148	191	38.118	114.313	216	43.080	129.195	244
1996	70.916	106.402	170	80.168	120.285	192	90.574	135.897	217
1997	109.919	109.919	225	124.261	124.261	254	140.390	140.389	287
1998	109.919	80.953	201	124.261	91.515	227	140.390	103.393	256
1999	140.320	83.630	232	158.581	94.514	262	179.198	106.802	296
2000	265.903	136.377	391	300.459	154.100	442	339.503	174.125	499
2001	313.759	143.002	434	354.549	161.593	490	400.625	182.593	554
2002	360.823	134.319	311	407.732	151.782	351	460.718	171.506	397
2003	376.518	106.920	235	425.468	120.820	265	480.760	136.522	300

UENTE: Dirección de Planificación y Presupuesto de la UCV
Libros del Presupuesto Equilibrado.
Tablas de Sueldos del Personal
Banco Central de Venezuela: www.bcv.gov.ve. Tasas de Cambio e IPC, Promedios anuales.

NOTA: Para el Cálculo de los Precios Constantes se utilizó el IPC con año base 1997.

SUELDOS DEL PERSONAL

UNIVERSIDAD CENTRAL DE VENEZUELA
VICERRECTORADO ADMINISTRATIVO
DIRECCIÓN DE PLANIFICACIÓN Y PRESUPUESTO

CUADRO No. 9.02.01

SUELDO BÁSICO MENSUAL DEL PERSONAL ADMINISTRATIVO Y PROFESIONAL
(EN BOLÍVARES Y DÓLARES USA)
1980 - 2003

AÑOS	ADMINISTRATIVOS					
	GRADO 1			GRADO 2		
	Precios Corrientes	Precios Constantes	Dólar USA	Precios Corrientes	Precios Constantes	Dólar USA
1980	3.511	-	820	3.654	-	854
1981	3.571	-	834	3.701	-	865
1982	3.571	-	834	3.701	-	865
1983	3.571	-	400	3.701	-	414
1984	3.571	-	279	3.701	-	289
1985	3.571	-	259	3.701	-	268
1986	2.482	-	123	2.560	-	126
1987	2.482	-	89	2.560	-	92
1988	2.929	-	87	3.000	-	89
1989	5.550	-	142	5.636	-	145
1990	6.660	-	141	6.763	-	143
1991	10.098	-	176	10.254	-	179
1992	12.118	-	177	12.305	-	179
1993	14.540	-	160	14.764	-	162
1994	28.513	-	192	28.952	-	194
1995	39.918	-	226	40.533	-	229
1996	59.876	-	143	60.800	-	146
1997	98.795	98.795	202	100.320	100.320	205
1998	98.795	72.760	180	100.320	73.883	183
1999	118.554	70.658	196	120.384	71.749	199

FUENTE: Dirección de Planificación y Presupuesto de la UCV
 Libros del Presupuesto Equilibrado.
 Tablas de Sueldos del Personal
 Banco Central de Venezuela: www.bcv.gov.ve. Tasas de Cambio e IPC,
 Promedios anuales.

Continúa...

NOTA: Para el Cálculo de los Precios Constantes se utilizó el IPC con año base 1997.

SUELDOS DEL PERSONAL

UNIVERSIDAD CENTRAL DE VENEZUELA
VICERRECTORADO ADMINISTRATIVO
DIRECCIÓN DE PLANIFICACIÓN Y PRESUPUESTO

CUADRO No. 9.02.01

SUELDO BÁSICO MENSUAL DEL PERSONAL ADMINISTRATIVO Y PROFESIONAL
(EN BOLÍVARES Y DÓLARES USA)
1980 - 2003

AÑOS	ADMINISTRATIVO								
	GRADO 3			GRADO 4			GRADO 5		
	Precios Corrientes	Precios Constantes	Dólar USA	Precios Corrientes	Precios Constantes	Dólar USA	Precios Corrientes	Precios Constantes	Dólar USA
1980	3.761	-	879	3.862	-	902	4.005	-	936
1981	3.821	-	893	3.941	-	921	4.105	-	959
1982	3.821	-	893	3.941	-	921	4.105	-	959
1983	3.821	-	428	3.941	-	441	4.105	-	460
1984	3.821	-	299	3.941	-	308	4.105	-	321
1985	3.821	-	277	3.941	-	285	4.105	-	297
1986	2.638	-	130	2.717	-	134	2.763	-	136
1987	2.638	-	95	2.717	-	97	2.763	-	99
1988	3.070	-	91	3.147	-	93	3.224	-	96
1989	5.721	-	147	5.814	-	149	5.907	-	152
1990	6.865	-	146	6.977	-	148	7.088	-	150
1991	10.409	-	182	10.579	-	185	10.747	-	188
1992	12.491	-	182	12.695	-	185	12.896	-	188
1993	14.989	-	164	15.233	-	167	15.476	-	170
1994	29.393	-	197	29.872	-	201	30.348	-	204
1995	41.151	-	233	41.821	-	236	42.488	-	240
1996	61.727	-	148	62.729	-	150	63.729	-	153
1997	101.850	101.849	208	103.503	103.503	212	105.153	105.153	215
1998	101.850	75.009	186	103.503	76.227	189	105.153	77.442	192
1999	122.219	72.842	202	124.203	74.025	205	126.183	75.205	208

FUENTE: Dirección de Planificación y Presupuesto de la UCV

Libros del Presupuesto Equilibrado.

Tablas de Sueldos del Personal

Banco Central de Venezuela: www.bcv.gov.ve. Tasas de Cambio e IPC, Promedios anuales.

Continúa...

NOTA: Para el Cálculo de los Precios Constantes se utilizó el IPC con año base 1997.

SUELDOS DEL PERSONAL

UNIVERSIDAD CENTRAL DE VENEZUELA
VICERRECTORADO ADMINISTRATIVO
DIRECCIÓN DE PLANIFICACIÓN Y PRESUPUESTO

CUADRO No. 9.02.01

SUELDO BÁSICO MENSUAL DEL PERSONAL ADMINISTRATIVO Y PROFESIONAL
(EN BOLÍVARES Y DÓLARES USA)
1980 - 2003

AÑOS	ADMINISTRATIVOS					
	GRADO 6			GRADO 7		
	Precios Corrientes	Precios Constantes	Dólar USA	Precios Corrientes	Precios Constantes	Dólar USA
1980	3.353	-	784	4.224	-	987
1981	4.124	-	964	4.283	-	1.001
1982	4.124	-	964	4.283	-	1.001
1983	4.124	-	462	4.283	-	480
1984	4.124	-	322	4.283	-	335
1985	4.124	-	299	4.283	-	310
1986	2.794	-	138	2.919	-	144
1987	2.802	-	100	2.900	-	104
1988	3.306	-	98	3.422	-	101
1989	6.007	-	154	6.147	-	158
1990	7.208	-	153	7.376	-	156
1991	10.929	-	191	11.184	-	195
1992	13.115	-	191	13.421	-	196
1993	15.738	-	173	16.106	-	177
1994	30.862	-	207	31.584	-	212
1995	43.207	-	244	44.217	-	250
1996	64.809	-	155	66.324	-	159
1997	106.935	106.935	219	109.435	109.434	224
1998	106.935	78.755	195	109.435	80.596	200
1999	128.322	76.479	212	131.322	78.267	217

FUENTE: Dirección de Planificación y Presupuesto de la UCV
Libros del Presupuesto Equilibrado.
Tablas de Sueldos del Personal
Banco Central de Venezuela: www.bcv.gov.ve. Tasas de Cambio e IPC,
Promedios anuales.

Continúa...

NOTA: Para el Cálculo de los Precios Constantes se utilizó el IPC con año base 1997.

SUELDOS DEL PERSONAL

UNIVERSIDAD CENTRAL DE VENEZUELA
VICERRECTORADO ADMINISTRATIVO
DIRECCIÓN DE PLANIFICACIÓN Y PRESUPUESTO

CUADRO No. 9.02.01

SUELDO BÁSICO MENSUAL DEL PERSONAL ADMINISTRATIVO Y PROFESIONAL
(EN BOLÍVARES Y DÓLARES USA)
1980 - 2003

AÑOS	ADMINISTRATIVO								
	GRADO 8			GRADO 9			GRADO 10		
	Precios Corrientes	Precios Constantes	Dólar USA	Precios Corrientes	Precios Constantes	Dólar USA	Precios Corrientes	Precios Constantes	Dólar USA
1980	4.578	-	1.070	4.438	-	1.037	4.693	-	1.096
1981	4.401	-	1.028	4.497	-	1.051	4.752	-	1.110
1982	4.401	-	1.028	4.497	-	1.051	4.752	-	1.110
1983	4.401	-	493	4.497	-	504	4.752	-	532
1984	4.401	-	344	4.497	-	352	4.752	-	372
1985	4.401	-	319	4.497	-	326	4.752	-	344
1986	3.008	-	149	3.063	-	151	3.236	-	160
1987	3.008	-	108	3.122	-	112	3.236	-	116
1988	3.549	-	105	3.684	-	109	3.818	-	113
1989	6.301	-	162	6.465	-	166	6.628	-	170
1990	7.561	-	160	7.758	-	164	7.954	-	169
1991	11.464	-	200	11.763	-	205	12.060	-	210
1992	13.757	-	200	14.116	-	206	14.472	-	211
1993	16.510	-	181	16.936	-	186	17.365	-	191
1994	32.376	-	217	33.211	-	223	34.053	-	229
1995	45.327	-	256	46.496	-	263	47.674	-	270
1996	67.991	-	163	69.743	-	167	71.510	-	171
1997	112.185	112.185	230	115.076	115.076	236	117.992	117.991	241
1998	112.185	82.621	205	115.076	84.750	210	117.992	86.898	215
1999	134.622	80.234	222	138.091	82.302	228	141.590	84.387	234

FUENTE: Dirección de Planificación y Presupuesto de la UCV

Libros del Presupuesto Equilibrado.

Tablas de Sueldos del Personal

Banco Central de Venezuela: www.bcv.gov.ve. Tasas de Cambio e IPC, Promedios anuales.

Continúa...

NOTA: Para el Cálculo de los Precios Constantes se utilizó el IPC con año base 1997.

SUELDOS DEL PERSONAL

UNIVERSIDAD CENTRAL DE VENEZUELA
VICERRECTORADO ADMINISTRATIVO
DIRECCIÓN DE PLANIFICACIÓN Y PRESUPUESTO

CUADRO No. 9.02.01

SUELDO BÁSICO MENSUAL DEL PERSONAL ADMINISTRATIVO Y PROFESIONAL
(EN BOLÍVARES Y DÓLARES USA)
1980 - 2003

AÑOS	ADMINISTRATIVO					
	GRADO 11			GRADO 12		
	Precios Corrientes	Precios Constantes	Dólar USA	Precios Corrientes	Precios Constantes	Dólar USA
1980	5.019	-	1.173	5.254	-	1.228
1981	5.012	-	1.171	5.297	-	1.238
1982	5.012	-	1.171	5.297	-	1.238
1983	5.012	-	561	5.297	-	593
1984	5.012	-	392	5.297	-	414
1985	5.012	-	363	5.297	-	384
1986	3.416	-	169	3.617	-	179
1987	2.416	-	87	3.617	-	130
1988	4.031	-	120	4.268	-	127
1989	6.885	-	177	7.172	-	184
1990	8.262	-	175	8.606	-	182
1991	12.528	-	219	13.049	-	228
1992	15.034	-	219	15.659	-	228
1993	18.039	-	198	18.792	-	206
1994	35.374	-	238	36.851	-	248
1995	49.524	-	280	51.592	-	292
1996	74.288	-	178	77.388	-	185
1997	122.575	122.575	251	127.690	127.690	261
1998	122.575	90.273	224	127.690	94.040	233
1999	147.090	87.665	243	153.228	91.324	253

FUENTE: Dirección de Planificación y Presupuesto de la UCV

Continúa...

Libros del Presupuesto Equilibrado.

Tablas de Sueldos del Personal

Banco Central de Venezuela: www.bcv.gov.ve. Tasas de Cambio e IPC,

Promedios anuales.

NOTA: Para el Cálculo de los Precios Constantes se utilizó el IPC con año base 1997.

SUELDOS DEL PERSONAL

UNIVERSIDAD CENTRAL DE VENEZUELA
VICERRECTORADO ADMINISTRATIVO
DIRECCIÓN DE PLANIFICACIÓN Y PRESUPUESTO

CUADRO No. 9.02.01

SUELDO BÁSICO MENSUAL DEL PERSONAL ADMINISTRATIVO Y PROFESIONAL
(EN BOLÍVARES Y DÓLARES USA)
1980 - 2003

AÑOS	ADMINISTRATIVO								
	GRADO 13			GRADO 14			GRADO 15		
	Precios Corrientes	Precios Constantes	Dólar USA	Precios Corrientes	Precios Constantes	Dólar USA	Precios Corrientes	Precios Constantes	Dólar USA
1980	5.586	-	1.305	5.917	-	1.382	6.016	-	1.406
1981	5.646	-	1.319	5.977	-	1.396	6.077	-	1.420
1982	5.646	-	1.319	5.977	-	1.396	6.077	-	1.420
1983	5.646	-	632	5.977	-	669	6.077	-	681
1984	5.646	-	441	5.977	-	467	6.077	-	475
1985	5.646	-	409	5.977	-	433	6.077	-	440
1986	3.840	-	190	4.100	-	202	4.102	-	203
1987	3.837	-	138	4.057	-	145	4.282	-	153
1988	4.528	-	134	4.787	-	142	5.053	-	150
1989	7.487	-	192	7.801	-	200	8.124	-	208
1990	8.984	-	190	9.361	-	198	9.749	-	207
1991	13.622	-	238	14.193	-	248	14.780	-	258
1992	16.346	-	238	17.032	-	248	17.736	-	258
1993	19.616	-	215	20.441	-	224	21.282	-	233
1994	38.467	-	258	40.085	-	269	41.734	-	280
1995	53.854	-	305	56.119	-	317	58.428	-	330
1996	80.780	-	194	84.177	-	202	87.641	-	210
1997	133.287	133.287	273	138.892	138.892	284	144.608	144.607	296
1998	133.287	98.162	243	138.892	102.290	254	144.608	106.500	264
1999	159.944	95.326	264	166.670	99.335	275	173.529	103.423	286

FUENTE: Dirección de Planificación y Presupuesto de la UCV
 Libros del Presupuesto Equilibrado.
 Tablas de Sueldos del Personal
 Banco Central de Venezuela: www.bcv.gov.ve. Tasas de Cambio e IPC, Promedios anuales.

Continúa...

NOTA: Para el Cálculo de los Precios Constantes se utilizó el IPC con año base 1997.

SUELDOS DEL PERSONAL

UNIVERSIDAD CENTRAL DE VENEZUELA
VICERRECTORADO ADMINISTRATIVO
DIRECCIÓN DE PLANIFICACIÓN Y PRESUPUESTO

CUADRO No. 9.02.01

SUELDO BÁSICO MENSUAL DEL PERSONAL ADMINISTRATIVO Y PROFESIONAL
(EN BOLÍVARES Y DÓLARES USA)
1980 - 2003

AÑOS	ADMINISTRATIVO			TÉCNICO Y DE SERVICIO		
	GRADO 16		Dólar USA	GRADO 17		Dólar USA
	Precios Corrientes	Precios Constantes		Precios Corrientes	Precios Constantes	
1980	6.343	-	1.482	6.924	-	1.618
1981	6.401	-	1.496	6.984	-	1.632
1982	6.401	-	1.496	6.984	-	1.632
1983	6.401	-	717	6.984	-	782
1984	6.401	-	500	6.984	-	546
1985	6.401	-	464	6.984	-	506
1986	4.301	-	212	4.730	-	234
1987	4.507	-	162	4.742	-	170
1988	5.318	-	158	5.596	-	166
1989	8.445	-	217	8.782	-	225
1990	10.134	-	215	10.538	-	223
1991	15.365	-	268	15.976	-	279
1992	18.438	-	269	19.171	-	279
1993	22.127	-	243	23.007	-	252
1994	43.391	-	291	45.117	-	303
1995	60.747	-	343	63.163	-	357
1996	91.121	-	218	94.745	-	227
1997	150.350	150.349	308	156.329	156.329	320
1998	150.350	110.729	275	156.329	115.132	286
1999	180.420	107.530	298	187.595	111.806	310

FUENTE: Dirección de Planificación y Presupuesto de la UCV
 Libros del Presupuesto Equilibrado.
 Tablas de Sueldos del Personal
 Banco Central de Venezuela: www.bcv.gov.ve. Tasas de Cambio e IPC,
 Promedios anuales.

Continúa...

NOTA: Para el Cálculo de los Precios Constantes se utilizó el IPC con año base 1997.

SUELDOS DEL PERSONAL

UNIVERSIDAD CENTRAL DE VENEZUELA
VICERRECTORADO ADMINISTRATIVO
DIRECCIÓN DE PLANIFICACIÓN Y PRESUPUESTO

CUADRO No. 9.02.01

SUELDO BÁSICO MENSUAL DEL PERSONAL ADMINISTRATIVO Y PROFESIONAL
(EN BOLÍVARES Y DÓLARES USA)
1980 - 2003

AÑOS	TÉCNICO Y DE SERVICIO								
	GRADO 18			GRADO 19			GRADO 20		
	Precios Corrientes	Precios Constantes	Dólar USA	Precios Corrientes	Precios Constantes	Dólar USA	Precios Corrientes	Precios Constantes	Dólar USA
1980	7.385	-	1.725	7.461	-	1.743	8.327	-	1.946
1981	7.451	-	1.741	7.524	-	1.758	8.387	-	1.960
1982	7.451	-	1.741	7.524	-	1.758	8.387	-	1.960
1983	7.451	-	834	7.524	-	843	8.387	-	939
1984	7.451	-	583	7.524	-	588	8.387	-	656
1985	7.451	-	540	7.524	-	545	8.387	-	607
1986	5.127	-	253	5.130	-	253	5.468	-	270
1987	4.977	-	178	5.222	-	187	5.468	-	196
1988	5.873	-	174	6.162	-	183	6.452	-	191
1989	9.117	-	234	9.468	-	243	9.819	-	252
1990	10.940	-	232	11.362	-	241	11.783	-	250
1991	16.589	-	289	17.227	-	301	17.866	-	312
1992	19.907	-	290	20.672	-	301	21.439	-	312
1993	23.888	-	262	24.806	-	272	25.727	-	282
1994	46.844	-	315	48.645	-	327	50.451	-	339
1995	65.582	-	371	68.102	-	385	70.631	-	399
1996	98.372	-	236	102.152	-	245	105.945	-	254
1997	162.314	162.314	332	168.551	168.551	345	174.809	174.809	358
1998	162.314	119.540	296	168.551	124.133	308	174.809	128.742	319
1999	194.777	116.086	322	202.261	120.547	334	209.771	125.023	346

FUENTE: Dirección de Planificación y Presupuesto de la UCV

Libros del Presupuesto Equilibrado.

Tablas de Sueldos del Personal

Banco Central de Venezuela: www.bcv.gov.ve. Tasas de Cambio e IPC, Promedios anuales.

Continúa...

NOTA: Para el Cálculo de los Precios Constantes se utilizó el IPC con año base 1997.

SUELDOS DEL PERSONAL

UNIVERSIDAD CENTRAL DE VENEZUELA
VICERRECTORADO ADMINISTRATIVO
DIRECCIÓN DE PLANIFICACIÓN Y PRESUPUESTO

CUADRO No. 9.02.01

SUELDO BÁSICO MENSUAL DEL PERSONAL ADMINISTRATIVO Y PROFESIONAL
(EN BOLÍVARES Y DÓLARES USA)
1980 - 2003

AÑOS	PROFESIONALES					
	GRADO 81		Dólar USA	GRADO 82		Dólar USA
	Precios Corrientes	Precios Constantes		Precios Corrientes	Precios Constantes	
1980
1981
1982
1983
1984
1985
1986	5.300	-	262	5.644	-	279
1987	5.300	-	190	5.644	-	202
1988	6.254	-	185	6.660	-	198
1989	9.579	-	246	10.071	-	258
1990	11.495	-	244	12.085	-	256
1991	25.981	-	453	26.875	-	469
1992	31.117	-	453	32.250	-	470
1993	37.412	-	410	38.701	-	425
1994	73.365	-	493	75.893	-	510
1995	102.711	-	581	106.250	-	601
1996	154.067	-	369	159.371	-	382
1997	254.211	254.210	520	262.962	262.962	538
1998	254.211	187.219	464	262.962	193.665	480
1999	305.053	181.811	504	315.555	188.070	521

FUENTE: Dirección de Planificación y Presupuesto de la UCV
Libros del Presupuesto Equilibrado.
Tablas de Sueldos del Personal
Banco Central de Venezuela: www.bcv.gov.ve. Tasas de Cambio e IPC,
Promedios anuales.

Continúa...

NOTA: Para el Cálculo de los Precios Constantes se utilizó el IPC con año base 1997.
Datos No Localizados.

SUELDOS DEL PERSONAL

UNIVERSIDAD CENTRAL DE VENEZUELA
VICERRECTORADO ADMINISTRATIVO
DIRECCIÓN DE PLANIFICACIÓN Y PRESUPUESTO

CUADRO No. 9.02.01

SUELDO BÁSICO MENSUAL DEL PERSONAL ADMINISTRATIVO Y PROFESIONAL
(EN BOLÍVARES Y DÓLARES USA)
1980 - 2003

AÑOS	PROFESIONALES								
	GRADO 83			GRADO 84			GRADO 85		
	Precios Corrientes	Precios Constantes	Dólar USA	Precios Corrientes	Precios Constantes	Dólar USA	Precios Corrientes	Precios Constantes	Dólar USA
1980
1981
1982
1983
1984
1985
1986	6.011	-	297	6.401	-	316	-	-	-
1987	6.011	-	215	6.401	-	229	6.814	-	244
1988	7.093	-	210	7.521	-	223	8.006	-	237
1989	10.597	-	272	10.801	-	277	11.370	-	292
1990	12.716	-	270	12.961	-	275	13.644	-	289
1991	27.832	-	486	28.203	-	492	29.239	-	510
1992	33.398	-	487	33.844	-	493	35.087	-	511
1993	40.076	-	440	40.615	-	446	42.103	-	462
1994	78.589	-	528	79.646	-	535	82.564	-	555
1995	110.025	-	622	111.504	-	631	115.590	-	654
1996	165.033	-	395	167.255	-	401	173.384	-	415
1997	272.304	272.304	557	275.971	275.970	565	286.084	286.083	586
1998	272.304	200.545	497	275.971	203.245	504	286.084	210.693	522
1999	326.765	194.751	539	331.165	197.373	547	343.300	204.606	567

FUENTE: Dirección de Planificación y Presupuesto de la UCV

Libros del Presupuesto Equilibrado.

Tablas de Sueldos del Personal

Banco Central de Venezuela: www.bcv.gov.ve. Tasas de Cambio e IPC, Promedios anuales.

Continúa...

NOTA: Para el Cálculo de los Precios Constantes se utilizó el IPC con año base 1997.
Datos No Localizados.

SUELDOS DEL PERSONAL

UNIVERSIDAD CENTRAL DE VENEZUELA
VICERRECTORADO ADMINISTRATIVO
DIRECCIÓN DE PLANIFICACIÓN Y PRESUPUESTO

CUADRO No. 9.02.02
SUELDO BÁSICO MENSUAL DEL PERSONAL ADMINISTRATIVO Y PROFESIONAL
(EN BOLÍVARES Y DÓLARES USA)
2000 - 2001

CÓDIGO	TABULADOR OPSU AÑO 2000			TABULADOR OPSU AÑO 2001		
	Precios Corrientes	Precios Constantes	Dólar USA	Precios Corrientes	Precios Constantes	Dólar USA
APOYO ADMINISTRATIVO						
201	207.278	106.309	305	298.478	136.037	412
202	222.823	114.282	328	320.864	146.240	443
203	239.534	122.853	352	344.929	157.208	477
204	257.500	132.067	379	370.799	168.999	512
205	276.813	141.972	407	398.609	181.674	551
206	297.573	152.620	438	428.506	195.300	592
TÉCNICO SUPERIOR						
301	276.813	141.972	407	398.609	181.674	551
302	297.573	152.620	438	428.506	195.300	592
303	319.891	164.066	470	460.643	209.947	637
304	343.883	176.371	506	495.191	225.693	684
305	369.674	189.599	544	532.331	242.620	736
306	397.399	203.819	584	572.255	260.817	791
PROFESIONAL UNIVERS.						
401	397.399	203.819	584	572.255	260.817	791
402	427.204	219.105	628	615.174	280.378	850
403	459.245	235.539	675	661.313	301.406	914
404	493.688	253.204	726	710.911	324.012	982
405	530.715	272.194	781	764.230	348.313	1.056
406	570.518	292.609	839	821.546	374.436	1.135
407	613.308	314.555	902	883.163	402.519	1.220
408	659.305	338.146	970	949.399	432.707	1.312
409	708.753	363.507	1.042	1.020.605	465.161	1.410

Continúa...

FUENTE: Dirección de Planificación y Presupuesto de la UCV
 Libros del Presupuesto Equilibrado.
 Tablas de Sueldos del Personal
 Banco Central de Venezuela: www.bcv.gov.ve. Tasas de Cambio e IPC,
 Promedios anuales.

NOTA: Para el Cálculo de los Precios Constantes se utilizó el IPC
 con año base 1997.

SUELDOS DE PERSONAL

UNIVERSIDAD CENTRAL DE VENEZUELA
VICERRECTORADO ADMINISTRATIVO
DIRECCIÓN DE PLANIFICACIÓN Y PRESUPUESTO

CUADRO No. 9.02.02

SUELDO BÁSICO MENSUAL DEL PERSONAL ADMINISTRATIVO Y PROFESIONAL
(EN BOLÍVARES Y DÓLARES USA)
2002 - 2003

CÓDIGO	TABULADOR OPSU AÑO 2002			TABULADOR OPSU AÑO 2003		
	Precios Corrientes	Precios Constantes	Dólar USA	Precios Corrientes	Precios Constantes	Dólar USA
APOYO ADMINISTRATIVO						
201	343.250	127.778	296	358.181	101.713	223
202	368.994	137.361	318	385.045	109.342	240
203	396.668	147.663	342	413.923	117.542	258
204	426.419	158.738	367	444.968	126.358	277
205	458.400	170.643	395	478.340	135.835	298
206	492.782	183.442	424	514.218	146.023	320
TÉCNICO SUPERIOR						
301	458.397	170.642	395	478.337	135.834	298
302	492.782	183.442	424	428.506	146.023	320
303	529.739	197.200	456	552.783	156.974	344
304	569.470	211.990	491	594.242	168.747	370
305	612.181	227.890	527	638.811	181.404	398
306	658.093	244.981	567	686.720	195.008	428
PROFESIONAL UNIVERS.						
401	658.093	244.981	567	686.720	195.008	428
402	707.450	263.354	609	738.224	209.634	460
403	760.510	283.106	655	793.592	225.357	495
404	817.548	304.339	704	853.111	242.259	532
405	878.865	327.165	757	917.096	260.428	572
406	944.778	351.702	814	985.876	279.960	614
407	1.015.637	378.080	875	1.059.817	300.957	660
408	1.091.809	406.435	940	1.139.303	323.529	710
409	1.173.696	436.919	1.011	1.224.752	347.794	763

FUENTE: Dirección de Planificación y Presupuesto de la UCV
 Libros del Presupuesto Equilibrado.
 Tablas de Sueldos del Personal
 Banco Central de Venezuela: www.bcv.gov.ve. Tasas de Cambio e IPC,
 Promedios anuales.

NOTA: Para el Cálculo de los Precios Constantes se utilizó el IPC con año base 1997.

SUELDOS DEL PERSONAL

UNIVERSIDAD CENTRAL DE VENEZUELA
VICERRECTORADO ADMINISTRATIVO
DIRECCIÓN DE PLANIFICACIÓN Y PRESUPUESTO

CUADRO No. 9.03.00

SUELDO BÁSICO MENSUAL DEL PERSONAL OBRERO
(EN BOLÍVARES Y DÓLARES USA)
1993 - 2003

AÑOS	NIVEL I			NIVEL II		
	Precios Corrientes	Precios Constantes	Dólar USA	Precios Corrientes	Precios Constantes	Dólar USA
1993	13.830	106.667	152	14.250	109.907	156
1994	20.160	96.687	135	20.580	98.701	138
1995	39.540	118.578	224	40.350	121.007	228
1996	59.310	88.989	142	60.540	90.834	145
1997	120.900	120.900	247	129.363	129.363	265
1998	120.900	89.040	221	129.363	95.272	236
1999	193.050	115.057	319	206.564	123.112	341
2000	231.660	118.814	341	247.877	127.132	365
2001	277.992	126.700	384	297.452	135.570	411
2002	319.691	119.008	275	428.506	127.339	295
2003	333.597	94.732	208	356.950	101.363	222

FUENTE: Dirección de Planificación y Presupuesto de la UCV
 Libros del Presupuesto Equilibrado.
 Tablas de Sueldos del Personal
 Banco Central de Venezuela: www.bcv.gov.ve. Tasas de Cambio e IPC, Promedios anuales.

Continúa...

NOTA: Para el Cálculo de los Precios Constantes se utilizó el IPC con año base 1997.

SUELDOS DEL PERSONAL

UNIVERSIDAD CENTRAL DE VENEZUELA
VICERRECTORADO ADMINISTRATIVO
DIRECCION DE PLANIFICACION Y PRESUPUESTO

CUADRO No. 9.03.00

SUELDO BÁSICO MENSUAL DEL PERSONAL OBRERO

(EN BOLÍVARES Y DÓLARES USA)

1993 - 2003

AÑOS	NIVEL III			NIVEL IV			NIVEL V		
	Precios Corrientes	Precios Constantes	Dólar USA	Precios Corrientes	Precios Constantes	Dólar USA	Precios Corrientes	Precios Constantes	Dólar USA
1993	14.700	113.378	161	15.150	116.848	166	15.600	120.319	171
1994	21.030	100.859	141	21.480	103.018	144	21.930	105.176	147
1995	41.220	123.616	233	42.120	126.315	238	42.990	128.924	243
1996	61.830	92.770	148	63.180	94.795	151	64.500	96.776	155
1997	138.418	138.418	283	148.108	148.108	303	158.475	158.475	324
1998	138.418	101.941	253	148.108	109.078	270	158.475	116.713	289
1999	221.023	131.729	365	236.945	141.219	391	253.049	150.817	418
2000	265.228	136.031	390	284.334	145.830	418	303.659	155.741	447
2001	318.273	145.059	440	340.553	155.214	471	364.391	166.078	504
2002	366.014	136.252	315	391.636	428.506	337	419.049	155.995	361
2003	381.936	108.459	238	408.672	116.051	255	437.278	124.174	273

FUENTE: Dirección de Planificación y Presupuesto de la UCV
 Libros del Presupuesto Equilibrado.
 Tablas de Sueldos del Personal

Continúa...

Banco Central de Venezuela: www.bcv.gov.ve. Tasas de Cambio e IPC, Promedios anuales.

NOTA: Para el Cálculo de los Precios Constantes se utilizó el IPC con año base 1997.

SUELDOS DEL PERSONAL

UNIVERSIDAD CENTRAL DE VENEZUELA
VICERRECTORADO ADMINISTRATIVO
DIRECCIÓN DE PLANIFICACIÓN Y PRESUPUESTO

CUADRO No. 9.03.00

SUELDO BÁSICO MENSUAL DEL PERSONAL OBRERO

(EN BOLÍVARES Y DÓLARES USA)

1993 - 2003

AÑOS	NIVEL VI			NIVEL VII		
	Precios Corrientes	Precios Constantes	Dólar USA	Precios Corrientes	Precios Constantes	Dólar USA
1993	16.050	123.790	176	16.530	127.492	181
1994	23.460	112.514	158	23.940	114.816	161
1995	46.020	138.011	260	46.950	140.800	265
1996	69.030	103.573	165	70.440	105.688	169
1997	169.568	169.568	347	181.438	181.438	371
1998	169.568	124.882	310	181.438	133.624	331
1999	270.763	161.374	447	289.716	172.670	478
2000	324.916	166.643	478	347.659	178.308	511
2001	389.898	177.704	539	417.191	190.143	576
2002	448.383	166.914	386	428.506	178.598	413
2003	467.887	132.866	292	500.639	142.167	312

FUENTE: Dirección de Planificación y Presupuesto de la UCV
 Libros del Presupuesto Equilibrado.
 Tablas de Sueldos del Personal
 Banco Central de Venezuela: www.bcv.gov.ve. Tasas de Cambio e IPC, Promedios
 anuales.

NOTA: Para el Cálculo de los Precios Constantes se utilizó el IPC con año base 1997.

GLOSARIO DE TÉRMINOS

GLOSARIO DE TÉRMINOS

- **Categoría o Escalafón Docente:** Clasificación del personal docente y de investigación ordinario según sus credenciales o méritos científicos y sus años de servicio. Las categorías son: Instructor, Asistente, Agregado, Asociado y Titular.
- **Crédito Adicional:** Autorización adicional del gasto que se acuerda a los programas, sub-programas, proyectos y partidas de la Ley de Presupuesto.
- **Cuota Presupuestaria:** estimación de los gastos para un ejercicio fiscal determinado. Para nuestros efectos, se define como el anteproyecto de presupuesto, es decir, la solicitud de recursos presupuestarios regidos por una metodología impuestas por las normativas dadas por los entes gubernamentales.
- **Dedicación Docente:** Tiempo que los profesores consagran a las actividades docentes o de investigación y se clasifican en: Dedicación Exclusiva, Tiempo Completo, Medio Tiempo y Tiempo Convencional.
- **Egresados:** es el total de estudiantes que, habiendo aprobado todo el pensum de estudios y requisitos de una carrera o especialidad, hayan recibido, en el lapso comprendido entre el 1º de enero al 31 de diciembre de determinado año fiscal, su título académico que los acredita como licenciados (o título equivalente), en el caso de haber cursado carreras largas, o técnicos superiores, si han cursado carreras cortas.
- **Ingresos Propios:** Está representado por aquellos ingresos "propios" de cada facultad y dependencia basados en los montos recibidos por la actividades agrícolas, actividades de servicio y comercio, los diferentes convenios y donaciones, y aquellos remanentes que por concepto de ingresos propios pasan al ejercicio fiscal determinado.
- **Matrícula Estudiantil:** es el total de estudiantes inscritos en cualquiera de los períodos de estudios de las distintas carreras de la institución, durante un año fiscal considerado.
- **Nuevos Inscritos:** es el total de estudiantes, que cumpliendo con los requisitos de la institución, ingresan a ella por primera vez en el lapso comprendido entre el 1º de enero y el 31 de diciembre de un año determinado.
- **Personal Jubilado:** Miembros del personal que hayan cumplido 25 años de servicio, pero que hayan cumplido 60 años o más.
- **Precios Corrientes:** Cantidad de dinero dada a cambio de una mercancía o servicio. El precio es el valor de un bien expresado en términos monetarios, ya sea que éste se fije -como es usual- en unidades monetarias, o que se determine según la equivalencia con cualquier otra mercancía que desempeñe el papel de dinero en el intercambio; ellos surgen de la interacción entre la oferta y la demanda en el mercado.
- **Precios Constantes:** Expresión que se utiliza para hacer referencia a una serie de precios en los que se han eliminado los efectos de la inflación. Se dice entonces que los valores de la serie, por haber sido deflactados, son a precios constantes.
- **Presupuesto:** Estimación formal de los ingresos y egresos que habrán de producirse durante un período dado, frecuentemente un año, tanto para un negocio particular como para el gobierno. El presupuesto se diferencia de los balances en que no refleja las transacciones realmente realizadas sino las que se supone ocurrirán a futuro. En tal medida el presupuesto es un indicador de la política a seguir en cuanto a la

obtención de ingresos y la realización de gastos, así como un instrumento de planificación que permite definir los costos de alcanzar ciertos objetivos en un plazo determinado. La elaboración de un presupuesto se hace necesaria por cuanto los ingresos y los gastos de una institución o empresa no ocurren simultáneamente, sino a diversos intervalos en el tiempo.

- **Presupuesto Ordinario:** para fines de éste libro, se considera como presupuesto ordinario al presupuesto inicial dado por el Ejecutivo Nacional a la universidad para un ejercicio fiscal determinado.
- **Presupuesto Equilibrado:** se define como aquella programación económica enmarcada en el equilibrio de los ingresos y los gastos con la particularidad de que, mientras que en los primeros basta con una razonable previsión, los segundos tienen carácter limitativo, no pudiendo rebasar el importe calculado.
- **Presupuesto Por Programas:** es aquél presupuesto que refleja las acciones presupuestarias, en función de los productos, es decir, está constituidos por las categorías programáticas cuya producción es Terminal de la red de acciones presupuestarias de una institución, sector o región.
- **Presupuesto Por Partidas:** Constituyen elementos afines, integrantes de cada concepto, y representan expresiones concretas y detalladas del bien o servicio que se adquiere, permitiendo la cuantificación monetaria y contable de los mismos. Elemento presupuestario en que se subdividen los conceptos y que clasifica las erogaciones de acuerdo con el objeto específico del gasto.
- **Proyectos de Investigación:** Son proyectos orientados a llevar a cabo actividades de Investigación y Desarrollo, bajo las definiciones y criterios de demarcación aceptados para tal tipo de actividades.
- **Servicios Estudiantiles:** Es el conjunto de beneficios que se otorgan a la población estudiantil de la universidad manifestados en alguno casos como servicios y en otros como aportes monetarios.
- **Servicios Básicos:** representa el conjunto de servicios prestados por empresas privadas y públicas (agua, electricidad, aseo, entre otras) destinadas al desarrollo de las actividades dentro de las instalaciones de la universidad.
- **Sueldos (Salarios):** En un sentido amplio salario es la retribución del factor productivo trabajo, incluyendo toda los ingresos provenientes del empleo o del autoempleo, los honorarios profesionales, las cantidades entregadas por las empresas a los fondos de jubilación, etc. En un sentido más restringido salario es la remuneración del personal empleado en las empresas, incluyendo todos los pagos que éstas realizan a su personal. En el lenguaje corriente, y a veces en ciertos informes económicos, los salarios son exclusivamente las remuneraciones del personal obrero, en tanto que el pago a los empleados se denomina sueldo. El salario que recibe un trabajador consta usualmente de dos partes: por un lado está el salario básico, o tipo de salario, que especifica la cantidad a pagar por hora, día, semana, quincena o mes. Por otro lado están los beneficios adicionales: bonificaciones, premios, bonos, primas, aguinaldos, pagos a la seguridad social, etc. Para distinguir al salario básico del salario total, suele llamarse a éste último salario integral.